Director
RAYMUNDO SILVA

Correio da Manhã

Proprietario
EDMUNDO BITTENCOURT

Endereço telegraphico — "CORREOMANHA" — em papel de HOLMBERG BECH & Cª — Stockolmo

Tels.: Director, 1558, C. — Red. 5098, C. — Administ., 37, C.
Impresso em papel de B. DIEDEN & C., Rio Janeiro e Malmoe

ANNO XXII — N. 8.631
Gerente — V. A. DUARTE FELIX

RIO DE JANEIRO — DOMINGO, 22 DE OUTUBRO DE 1922

REDACÇÃO
Largo da Carioca n. 13

O MOMENTO INTERNACIONAL — Serviços da Associated Press, Havas e correspondentes especiaes

O governo de Angora vae pedir a restituição da esquadra turca e de tres couraçados confiscados pela Inglaterra

Lloyd George iniciou hontem em Leeds a sua campanha de propaganda eleitoral

O ponto de vista francez sobre a questão das reparações

Prosegue em completa ordem a evacuação da Thracia Oriental

A QUÉDA DE UM CAMPEÃO

Como Carpentier, o idolo do publico parisiense, foi derrotado pelo negro senegalez, Siki

Foi esmagadora a derrota soffrida por Carpentier, tão esmagadora que um jornal desportivo francez, que nunca deixou de incensar Georges, preconunciando-lhe os triumphos e proclamando-os em phrases enthusiasticas, e que até, quando do combate contra Dempsey, defendeu o campeão francez, procurando attenuar-lhe o effeito moral da sua derrota, o trata agora como idolo irremediavelmente caido do alto pedestal das suas glorias. E o negro Siki, que ha dias merecia do mesmo jornal ironicas referencias, é já atirado á publicidade como pugilista excepcional. E, como consolação nacional da derrota de Carpentier, fraca consolação na verdade, o mesmo jornal só encontra que Siki tambem é francez, porque é do Senegal...

Como se deve ter deprehendido dos telegrammas, pretendeu-se inutilisar o nitidissimo triumpho do negro. Quando no 6º "round", Carpentier, depois de dura punição nos anteriores, foi á terra, já exhausto e moralmente abatido, pretextou-se que Siki lhe passára uma rasteira, e Bernstein, antigo pugilista francez, que era o arbitro do combate e não vira a rasteira, porque ninguem a viu, entendeu não precisar de mais nada para desqualificar Siki! Mas o publico é que não [illegible]

[illegible] mentira, burlando o negro, que o publico riu deste. Mas pouco durou essa attitude, porque logo desde o meio do segundo "round" se manifestou a admiração geral por Carpentier não conseguir abater o seu adversario, apezar de o tocar duramente algumas vezes.

Ao terceiro "round" equilibra-se o combate, porque ambos os homens estão em perigo e vão ao tablado. Mas, numa imprudencia de Carpentier, Siki attinge-o com um "swing" formidavel, que o abala de tal forma que é o final do "round" que salva Carpentier.

No quarto "round" Carpentier já não dá batalha, quasi limitando-se a esconder-se nas luvas e nos corpo-a-corpo. Do que foi este "round" se dá idéa referindo o commentario dum jornalista: "Carpentier estrebucha no ring. Todavia Carpentier, em dado momento, conseguiu attingir e abalar o negro, mas ao mesmo tempo estimulal-o." E Siki, segundo a phrase do mesmo jornalista, renova o seu ataque, martella o rosto ensanguentado e deformado do campeão do mundo. Ainda outra vez o final do tempo salva Carpentier.

No "round" seguinte, Georges já não está senhor de si e quasi não vê porque os olhos estão quasi cerrados; combate ao acaso, dando até cabeçadas e sôcos baixos. E no sexto termina a tragedia, pela fórma de relatamos, abandonando Carpentier o combate depois de conduzido ao seu canto pelos seus ajudantes.

PARIS, 24 *de setembro*.

Não contavamos com a força de Siki, com a habilidade de Siki, com os talentos desportivos de Siki. Os nossos collegas da totalidade da imprensa parisiense tambem não. Enganámo-nos todos. E todos assistimos esta tarde, surpresos e mesmo compungidos, á morte desportiva dum celeberrimo campeão. Georges, o popular e sympathico Georges, póde ser durante alguns annos campeão de box e fabricante de caçarolas de aluminio; entre os dois misteres não havia incompatibilidade de maior. Mas, desde que se metteu a marquez de cinema, perdeu tal como os galantes do seculo XVIII as faculdades que lhe valeram tantos e tão legitimos triumphos. Bem entendido, isto é ironia; e a ironia nesta altura é talvez demasiado cruel. Falêmos serio, e digamos a serio o que foi a tarde de hoje e o que foi essa derrota que o proprio sol, o campeão do mundo dos astros, escondido atrás das densas nuvens, não quis ver.

Passamos a reproduzir, sem perder tempo em devaneios literarios, as notas do nosso "carnet":

11 horas — Abrimos caminho entre a multidão compacta, que estaciona já junto ás portas do vasto velodromo. Vehiculos de todas as especies despejam gente sem cessar. Serviço de policia admiravelmente feito, á americana. Nenhum atropelamento; nenhuma confusão. E, comtudo, as pessoas dos dois sexos vão ali contar-se, dentro em pouco, por dezenas de mil. Nas cercanias, cafés e restaurantes (alguns dos quaes abertos expressa-

Siki

mente para este dia) e innumeros [illegible]

[illegible] pectadores que enchem todos os logares (mesmo os de 200 francos), os combates preliminares: "serie des huits, poids lourds".

2 h. 30 — Devos, campeão da Belgica contra Jack Walker, negro americano, 15 "rounds". Victoria do belga, por pontos.

3 h. — Alguns aviões chamam para o ar a attenção do publico. O aviador Renaux emprehende piruetas e cabriolas sensacionaes que enthusiasmam os espectadores mais desportivos e não deixam de inquietar os mais prudentes.

3 h. 15 — O match internacional, inglez Billy Marchant contra francez Paul Fritsch (este ultimo da "écurie" Deschamps, á qual pertence Carpentier) termina pela desqualificação do compatriota de Lloyd George, que socou o adversario duas vezes á baixo da cintura. Antes de se passar ao match sensacional da tarde, o publico tem o prazer de ver no ring, apresentados á sua admiração e ao seu applauso, Brunier, que ganhou hoje mesmo o campeonato cyclista; Criqui, campeão da Europa, do box, o promoter americano major Wilson, e Nurmi, finlandez, campeão do mundo da corrida a pé. O ring reune mais celebridades internacionaes que a propria tribuna da Sociedade das Nações.

3 h. 30 — O "tournoi des huit" termina pela victoria de Marmouget. O publico impacienta-se.

3 h. 45 — Emfim, o Campeonato do mundo! Battling Siki (negro senegalez, peso official 79 kilos, 140) seguido de Georges Carpentier (branco, francez, peso 76 kilos, 840). Acclamações unanimes. Anciedade.

16 h. — Primeiro "round". Carpentier, antes de começar, tinha-se voltado para o publico proximo e declarado: "Ça ne va pas être long!" (Isto irá depressa). Evidentemente elle não toma o preto a serio. Estuda-lhe o jogo e faz-lhe medo, sorrindo. Siki, sem duvida, influenciado pelo prestigio do seu adversario, esquiva-se mergulhando nas luvas. Ha quem ria. Chegado o momento do descanso, o publico acclama Carpentier, cuja victoria parece não offerecer duvidas. Alguns dizem que o campeão francez condescenderá em fazer durar Siki ainda alguns "rounds" para ser agradavel aos empresarios do cinema.

Segundo "round" — Embora mantendo-se numa defensiva prudente, Siki arrisca alguns sôcos nitidos e firmes, que attingem duma maneira sensivel o campeão do mundo.

Terceiro "round" — Um esquerdo de Siki atira com Carpentier á terra, completamente "groggy". O publico, attonito, tem o ar de não acreditar nos proprios olhos. Carpentier levanta-se e toca o negro a baixo da cintura, depois do que cae nas cordas e, no momento em que o adversario cavalheirescamente acaba de o ajudar a levantar-se, envia-lhe o agradecimento sob a fórma dum sôco nos queixos. O publico, descontente com essas maneiras desleaes, assobia.

Quarto "round" — Carpentier tem a cara em sangue. Vae de novo á terra e parece fóra do estado de se defender.

Quinto "round" — O campeão do mundo estatela-se, dá involuntariamente uma cabeçada que lhe vale um aviso do arbitro e refugia-se obstinadamente, perdidamente, no corpo-a-corpo. Nesta altura, o destino de Carpentier já não offerece duvidas. Os seus mais fieis partidarios rendem-se á evidencia. Alguns fazem votos para que o lamentavel espectaculo não se prolongue.

Sexto "round" — Carpentier entra immediatamente em corpo-a-corpo, depois tropeça e cae, completamente derreado. O arbitro annuncia a desqualificação de Siki, accusado de ter dado uma rasteira no seu adversario. O publico revolta-se contra essa decisão. A policia rodêa o ring. Entretanto Carpentier é levado em braços. O sr. Breyer, presidente da direcção do "Echo des Sports", que é um dos juizes do match, vem então declarar que a decisão do arbitro não é definitiva, pois que foi tomada sem previa consulta do jury que se vae reunir para deliberar. A effervescencia é grande.

4 h. 35 — Nesta altura começa um outro match internacional: Thomas, do paiz de Galles, contra Ledoux, campeão de França e da Europa. Ledoux, em boa fórma, salva as côres da "écurie" Deschamps. A sua vantagem no oitavo "round" manifesta-se duma forma absoluta. Thomas, inactivo, é desqualificado por falta de combatividade.

5 h. 7 — Os juizes deliberaram. *Siki é declarado vencedor de Carpentier.* O publico applaude. Um espectador sobe a uma cadeira e exclama: "Viva Siki! Ganhei 500 francos." Dos 60.000 espectadores, foi talvez elle o unico que duvidou de Carpentier.

Depois o publico debanda, commentando com calor esta tarde de surpresas, emquanto, num derradeiro torneio, o campeão belga Henri Dupont vence por pontos Georges Papin, ex-campeão de França (da "écurie" Deschamps). Decididamente tiveram pouca sorte os Georges, desta vez...

Os estrangeiros nas estradas de ferro da Allemanha

Berlim, 21 — O Reichstag approvou por unanimidade o projecto que lança uma nova sobrecarga nos bilhetes das estradas de ferro destinados a cidadãos estrangeiros.

A questão do Oriente

Londres, 21 — O Commissario do Povo para os Negocios Estrangeiros do governo dos Soviets Russos, o sr. Tchitcherine, enviou uma nota aos governos da Inglaterra e da Italia, na qual insiste pela participação, sem restricções, da Russia na proxima conferencia da paz no Oriente Proximo.

O commissario bolchevista declara que a Russia não se contenta apenas em tomar parte na conferencia sobre a questão dos estreitos, porque considera esse problema inseparavel dos demais que vão ser discutidos pela conferencia.

Sophia, 21 — O dr. Nansen, que está encarregado de organizar o serviço de soccorros aos refugiados da Asia Menor, partiu para Athenas de onde seguirá para Brussa.

Paris, 21 — Está quasi completamente estabelecido o accordo entre os gabinetes de Londres, Paris e Roma, para a convocação da conferencia da paz do Proximo Oriente, em Lausanne, a 13 do proximo mez de novembro.

Ao que se diz, a questão da liberdade dos estreitos será tratada separadamente e para essa parte dos trabalhos serão convocadas a Russia, a Grecia, a Ukrania e a Bulgaria, além da França, Inglaterra, Italia, Japão, Rumania, Yugo-Slavia, Grecia e Turquia.

D'Annunzio vae falar

Roma, 21 — Attendendo a um convite dos invalidos da guerra, Gabriel d'Annunzio tomará parte na grande manifestação patriotica do dia 4 de novembro e pronunciará um discurso perante o tumulo do Soldado Desconhecido.

A Republica Doeminicana

Washington, 21 — O Departamento de Estado fez publicar hoje o plano de evacuação da Republica Dominicana pelas forças militares norte-americanas. O governo provisorio daquella Republica assumiu hoje a administração, devendo os marinheiros norte-americanos abandonar a ilha, onde permanecem ha sete annos, desde que o presidente provisorio ratifique as ordens e decretos das autoridades norte-americanas durante a occupação da ilha.

A QUÉDA DO GABINETE LLOYD GEORGE

O ex-primeiro ministro foi acclamado em Leeds

Leeds, 21 — O ex-primeiro ministro pronunciou um discurso perante uma grande reunião de membros da colligação liberal, havida hoje, á tarde, aqui. Lloyd George foi grandemente applaudido ao assomar á tribuna, para iniciar sua campanha de propaganda eleitoral. Declarou elle: **"O povo deve agora decidir se o que está em primeiro logar são os partidos ou é a nação. Eu me bato pelo povo."**

A seguir o ex-primeiro ministro fez uma vigorosa defesa da sua administração, na sua linguagem habitual e pittoresca. Declarou que embora a Europa ainda não se tenha livrado do fardo dos armamentos, o tratado de Versalhes sempre constitue o primeiro acto do grande drama da paz. "Eu prevejo — disse elle — que os outros paizes abandonarão o fardo dos armamentos quando perceberem que a Europa Central está livre dessa oppressão."

Lloyd George concluiu assim o seu discurso: "Os Estados Unidos e a Grã Bretanha marcham lado a lado pelo caminho da paz internacional e da boa vontade."

AS DIVIDAS DE GUERRA

Londres, 21 — No dizer do "Daily Telegraph", a mudança de governo não affectará a politica seguida pela Inglaterra no que concerne á proxima consolidação da sua divida de guerra para com os Estados Unidos.

LORD DERBY

Londres, 21 — Lord Derby deve falar hoje, á tarde, em Manchester sobre a situação politica decorrente da demissão do gabinete Lloyd George.

LLOYD GEORGE ACCLAMADO

Leeds, 21 — As manifestações populares ao primeiro ministro demissionario tiveram um cunho de verdadeira consagração, desde a sua saida de Downing Street, no trajecto para a estação e nas estações intermediarias. Enorme massa popular acclamou o sr. Lloyd George no momento em que elle deixava a residencia official, em Londres, sendo obrigado a falar á multidão. Disse então o chefe do governo demissionario que saia convencido de que cumprira o seu dever, defendendo os legitimos interesses da nação. "Não terminei — accrescentou o orador — tenho ainda força para lutar, e lutarei, pelo bem da Inglaterra e felicidade do seu povo."

A multidão prorompeu em vivas acclamações a Lloyd George.

Durante a viagem o trem foi parando em todas as estações, sendo o sr. Lloyd George obrigado a pronunciar pequenos discursos de agradecimento.

Em Sheffield, o primeiro ministro demissionario teve uma verdadeira apotheose quando terminou o seu discurso de agradecimento, hypothecando o seu apoio aos principios democraticos. Atacou Lloyd George a attitude dos conservadores, rompendo a união nacional, que conduzira o paiz á victoria, que fizera a paz e finalmente, que estava zelando com honra pelas tradições liberaes da Inglaterra, na reconstrucção da Europa e na reconciliação dos povos. Acceitava o desafio dos conservadores e tinha fé na sua energia para mostrar-lhes que o povo da Inglaterra já não está mais em condições de ser governado pelos partidos. "Hoje — disse o orador — os povos governam-se e não são mais governados. Os governantes não passam de instrumento da vontade popular. Espero confiante em que pelo menos me farão a justiça de ter uma opinião e cair com ella, convencido de que a razão está do meu lado. Amanhã veremos se tinha ou se não tinha razão."

O sr. Lloyd George, ao receber hoje o titulo de cidadão de Leeds e o de doutor em direito "honoris causa", proferiu um novo discurso que, como o anterior, provocou calorosos applausos da assistencia.

LORD DERBY DISCURSA

Londres, 21 — Como outras personalidades politicas em evidencia Lord Derby pronunciou hoje discursos em Bolton e Manchester a respeito da crise ministerial.

O orador accentuou que a Inglaterra atravessava agora um momento critico da sua historia. Era indubitavel que o sr. Bonar Law seria eleito chefe dos conservadores na segunda-feira para ser collocado á frente do novo governo. Aliás a elevação do chefe conservador seria uma vantagem para o paiz, porque significava a inauguração de um regimen de paz interna e externa.

Lord Derby pensa que embora os conservadores e os liberaes colligacionistas tenham trilhado até agora caminho unico, devem seguir no momento por estradas parallelas. O orador era partidario da cooperação dos dois partidos mas de modo nenhum desejava nova colligação.

"Quanto a mim — declara Lord Derby — jamais procurarei qualquer pasta; mas si m'a offerecerem acceital-a-ei."

Terminando, o orador, embora reconhecendo que o seu partido estivera varias vezes em desaccordo com o sr. Lloyd George, elogia o primeiro ministro demissionario, de cuja amizade pessoal se ufanava, e salienta os serviços que Lloyd George prestou ao paiz durante a guerra.

COMMENTARIOS DA IMPRENSA

Londres, 21 — Os jornaes continuam a commentar acerbamente a quéda de Lloyd George e manifestam a esperança de que o novo governo, que o sr. Bonar Law está procurando organizar, ponha fim ao que dizem lamentavel systema de Lloyd George de intervir a todo o momento nas questões externas.

Por outro lado, a imprensa mostra-se satisfeita com as declarações de Lord Curzon e Lord Derby de que estavam dispostos a cooperar com o ministerio Bonar Law.

O "Times", tratando da organização desse ministerio, aconselha que o mesmo seja constituido no espirito da mais intima cooperação com a França para as questões que interessam o momento europeu.

A CRISE APRECIADA SOB VARIOS ASPECTOS

Londres, 21 — Numa reunião politica realizada em Bristol, o deputado trabalhista, sr. Clynes, apreciou os acontecimentos da semana que termina e exprimiu duvidas quanto á melhoria das condições de vida do operariado. Referindo-se ao facto de estar indigitado para a chefia do novo gabinete o sr. Bonar Law, o orador qualificou este politico de homem honesto e habil, mas obstinado e do qual os trabalhistas pouco podiam esperar.

Falou tambem o sr. Bonwick, deputado conservador, que fez o elogio do primeiro ministro demissionario, accrescentando que a colligação fôra absolutamente necessaria durante a guerra e nos primeiros annos que se seguiram a esta.

Concluindo, o orador promette collaborar lealmente com o novo governo e manifestou a esperança de que a união do partido conservador lhe garantirá uma estrondosa victoria nas proximas eleições.

OPINIÃO DE UM "LEADER" TRABALHISTA

Londres, 21 — Discursando numa reunião politica, o *leader* trabalhista, sr. Hodges, analysou a situação, dizendo que, apesar de tudo, a colligação renasceria dentro em breve, embora com outro nome, e continuaria a atacar os trabalhistas.

NA INDIA

Londres, 21 — Dizem de Calcutta que a noticia da demissão do gabinete Lloyd George foi ali recebida com satisfação pelos extremistas e não causou nenhum pezar aos moderados. Os nacionalistas hindús consideram em geral que terminou a carreira politica do sr. Lloyd George.

O casamento do imperador da Allemanha

Doorn, 21 — A cerimonia civil dos esponsaes do ex-imperador Guilherme de Hohenzollern realizaram-se no grande salão do castello de sua residencia, aonde foi ter o barão Schimmel Penninck, burgo-mestre de Doorn, para aquelle fim. A assignatura do ex-imperador nos proclamas foi apposta com toda a solemnidade, em presença de pessoas de destaque de seu "entourage", inclusive o mestre de cerimonias. A noiva não compareceu, tendo passado procuração ao seu advogado.

Guilherme de Hohenzollern, em excellente estado de espirito, assignou no documento: "Guilherme II".

Doorn, 21 — A noticia official dos esponsaes do ex-kaiser foi affixada esta manhã no edificio da Camara Municipal, entre as de um pintor e de um camponez. No texto do documento, Guilherme de Hohenzollern mantem todos os seus velhos titulos, inclusive o de "Guilherme II, imperador da Allemanha e rei da Prussia".

A paz greco-turca

Constantinopla, 21 — Falando ao correspondente da Associated Press, Hamid Bey, disse que uma das primeiras exigencias de paz dos turcos será a restituição da esquadra turca actualmente ancorada no Corno de Ouro e tambem a de tres couraçados encommendados á Inglaterra e confiscados ao começarem as hostilidades da grande guerra.

Record mundial de aviação sem motor

New Haven, 21 — O aviador Olley, tripulando um biplano "Fokker", bateu o record mundial de aviação sem motor com passageiros na prova de aviação sem motor do monte Ilford, hoje, tendo permanecido no ar durante 49 minutos.

Accusados de alta traição, foram condemnados

Berlim, 21 — Em consequencia do processo que lhe foi movido por crime de alta traição, o sr. Fechenbach, ex-secretario do fallecido primeiro ministro bavaro Kurt Eisner, foi condemnado a onze annos de prisão com trabalhos. O dr. Sigismund Gargas, proprietario de uma agencia de noticias, tambem pelo mesmo motivo, foi condemnado a doze annos, e Karl Lembke, correspondente em Munich da "Gazeta Allemã", a 10 annos.

O avanço bolchevista sobre Vladivostock

Tokio, 21 — O ministro dos Negocios Estrangeiros, sr. Uchida, annunciou que o exercito vermelho havia concordado em não entrar em Vladivostok antes de terminada a evacuação da cidade pelas tropas japonezas, o que se dará na proxima quinta-feira.

Navios de soccorro foram enviados para o porto, afim de receberem os estrangeiros que desejarem abandonar a cidade.

Hinton e Martins continuam na Martinica

Port of Spain, 21 — Os aviadores Hinton e Martins continuam retidos aqui, impedidos de proseguir, no seu vôo para o Rio de Janeiro. Os dois aviadores estão empenhando esforços no sentido de poderem reparar os estragos do seu apparelho com os recursos locaes. Entretanto, parece que sómente poderão retomar o vôo depois da chegada de uma nova helice que pediram por telegramma.

SALUTARIS
A RAINHA DAS AGUAS DE MESA

NEWS IN BRIEF

BERLIN, September, 21 — (By the "Associated Press") — Since the announcement of the ex-Kaisers engagement to Princess Hermine of Reuss, there are many stories being told of the early life of the Princess and members of her family.

The family of Reuss carries its history back to a period several centuries before that of the Hohenzollerns. Her father, the twenty-second reigning prince of his line always held the reputation of hating the house of Hohenzollern and all its works.

When Princess Hermine was only four years old, her mother died and the child with her three sisters and a brother were brought up in medieval surroundings by their father. The sisters are said to have been dressed in little better than rags and lived in the almost bare rooms of a castle which their father refused to heat during the winter months.

The sisters on reaching age rebelled against the tyranny of their parent and were all married against his wishes. Marie married an Austrian cavalry officer, Baron Guagnoni; Emma married Count Kuenigle and now lives in Hungary and Ida married Prince Zu Stolberg-Rossla.

Princess Hermine's husband, Prince Von Schoenach-Carolath, came from a family whose history can be traced back to the twelfth century and he was twelve years older than his wife.

— The ex-Kaiser's civil betrothal was registered in the drawing-room of Williams' castle in Doorn whither baron Schimmel-Pennink, Doorn's burgo-mester, proceeded for the purpose. Ex-emperor's signature on the document was affixed with all due solemnity in the presence of the prominent member of his entourage including the Court Marshal. The bride did not appear and sent power-of-attorney. William of Hohenzollern, in a great good-humour signed "William II".

— The official notice of the ex-Kaiser's betrothal was posted up yesterday morning in the town-hall between those of a painter and a peasant. In the text of the document William retains all his old titles, including these: "William the Second, Emperor of Germany, and King of Prussia".

— Ex-premier Lloyd George addressed a great meeting of the liberal coalition in Leeds yesterday afternoon. He was greeted with loud applause as he took the stand to open his campaign. Starting his speech he said: "It is for the people to decide whether party comes first or the nation. I stand for the people". Then, he launched a vigorous defense of his administration in his usual picturesque language. He declared that although Europe has not rid herself from the burdens of armaments, the Versailles Treaty is the first act in the great drama of peace. Lloyd George concluded his speech by saying: "The United States and Great Britain march side by side in the path of peace and international goodwill."

Mr. Takau Noma japanese superintendant of Japan's Exhibits and Mr. Taichi Takesama, japanese general-commissioner to the International Exhibition will offer tomorrow a banquet at the Jockey Club in honor of the Brazilian authorities and foreign commissioners.

NOUVELLES DU JOUR

DIVERSES

M. Takao Noma, superintendant japonais à l'Exposition Internationale de Rio, et M. Taichi Takesama, commissaire général, offrent demain un banquet, au Jockey Club, aux autorités brésiliennes et à leurs collègues étrangers.

— La musique militaire de l'Etat Major et l'orchestre typique mexicaine, à leur retour de Buenos Aires, prendront part à la fête d'inauguration du Pavillon du Méxique, le 26 courant.

C'est-là une bonne nouvelle pour le public et les visiteurs de l'Exposition.

On se rappelle encore avec plaisir le grand succès qu'a obtenu dans ses auditions ces deux groupes d'excellents artistes.

— Madame Josephina Robledo, l'admirable "virtuose" de la guitare espagnole, donnera mardi prochain un concert au Palais des Fêtes de l'Exposition Internationale. L'excellente artiste aura la collaboration du poète Catullo Cearense, qui dira des vers.

DE L'ETRANGER

La Fédération communiste de la Seine, à Paris, a désigné une femme, Melle. Marthe Bégot, comme candidate au siège laissé vacant dans le troisième arrondissement de Paris, par M. Dausset, devenu sénateur.

Le quartier qu'il s'agit de représenter s'appelle les Enfants-Rouges.

Il était normal de confier à une femme communiste le soin de garder de tels enfants.

— La cérémonie civile des fiançailles de l'ex-Kaiser Guillaume de Hohenzollern a eu lieu au château de Doorn, résidence du fiancé, devant le Baron Schimmel Penink, bourgmestre de Doorn. L'acte a été célébré avec une grande solemnité. La fiancée, absente, s'est fait représenter par son avocat.

Guillaume a signé ce document du nom de "Guillaume II".

A missão naval norte-americana

WASHINGTON, 21 — **O Departamento de Estado approvou a organização da missão naval norte-americana que vae instruir a marinha de guerra brasileira. O chefe da missão, almirante Vogelgesant, levará como chefe do seu estado-maior o commandante D. M. Overstreet, quatorze outros officiaes de varias patentes e dezenove cadetes.**

O problema de emigração dos trabalhadores

Genebra, 21 — A necessidade de estudar a fundo o problema da emigração de trabalhadores levou a Commissão de Emigração a pedir ao Bureau Internacional do Trabalho a organização de um estudo em conjunto, em uma conferencia, do referido problema.

A Commissão apresenta um esboço de programma para a reunião proposta, no qual inclue a recommendação de serem os Estados obrigados a fornecer, pelo menos de tres em tres mezes, ao Bureau informações estatisticas e outras informações relativas á emigração.

Além dessas communicações cada Estado seria convidado a examinar a possibilidade da conclusão de accordos internacionaes tendentes á adopção de uma definição identica da emigração e o estabelecimento de um modelo uniforme da carta de identidade.

As transacções commerciaes entre a Polonia e o Brasil

Varsovia, 21 — Em vista do augmento cada vez maior das transacções commerciaes entre o Brasil e a Polonia, os circulos interessados estão trabalhando em favor da conclusão proxima de um Tratado de Commercio entre as duas nações.

Esse tratado deverá ter uma clausula especial concernente á navegação maritima e á emigração.

Por outro lado annuncia-se que varias centenas de milhares de polacos estabelecidos no Brasil desejam ardentemente voltar á Polonia.

O "Massilia" de viagem para o Rio

Paris, 21 — Communicam de Pauillac que o paquete "Massilia", deixou aquelle porto ás tres horas da manhã de hoje com destino ao Rio de Janeiro e Buenos Aires, via Lisbôa.

DE BERLIM

Cégos que escrevem melhor que os que enxergam; rostos e narizes corrigidos; desenvolvimento extraordinario da cirurgia.

Berlim — Setembro — Os resultados do tratamento proporcionado aos invalidos da guerra, aqui, são de tal maneira satisfatorios, que dia a dia mais augmenta o numero de stenographos e mecanographos cegos, empregados no commercio.

Os estudantes de uma escola privada, e dirigida pelo dr. Selix, famoso oculista allemão, não têm nenhuma difficuldade para encontrar destino. Os cegos usam tres systemas differentes: primeiro, escrever á machina correntemente, chegando, com a pratica, a uma perfeição admiravel; segundo, usando de uma machina especial, chegam a ser perfeitos stenographos, e terceiro, por meio de um victaphono, conseguem ser da maior utilidade nos negocios commerciaes.

Têm-se feito varias experiencias entre alguns dactylographos cegos e dactylographos que enxergam, e aquelles têm levado vantagem.

A cirurgia allemã tem aproveitado tão bem a pratica obtida nas operações para restaurar as caras desfiguradas dos soldados feridos durante a guerra, que agora já é possivel refazer quasi completamente o rosto de um individuo. Particularmente, collocando narizes postiços, ou corrigindo narizes deformados, tem-se chegado quasi á perfeição.

A Universidade de Berlim teve necessidade de crear expressamente uma secção para o estudo dessa especie de operações, porém, por falta de fundos foi obrigada, depois, a fechal-a.

Comtudo, grande parte de especialistas estão agora se dedicando ao estudo dessas operações, em vista da extraordinaria procura que está tendo esse ramo de tratamento.

A agencia do Banco do Brasil em Buenos Aires

Buenos Aires, 21 — Foi inaugurada hoje a agencia do Banco do Brasil nesta capital, assistindo á cerimonia da inauguração representantes do governo, gerentes de todos os estabelecimentos bancarios e representantes da imprensa.

A agencia do Banco do Brasil começará a operar segunda-feira.

Estomago Sujo!
UM PERIGO!
Materias Podres Dentro do Estomago e Intestinos!!

A's vezes, sem saber porque, nós nos sentimos de repente muito incommodados e indispostos, com Moleza e grande Abatimento Geral, com Mal Estar em todo o Corpo e Preguiça para fazer qualquer Esforço até Dores e Peso no Estomago, na Cabeça e no Ventre, emfim sem vontade nem coragem nenhuma de trabalhar!

Isto acontece muitas vezes na Vida, sem que a gente espere nem saiba porque!!

Sempre que estas Perturbações apparecerem assim de repente, a pessoa deve ter logo certeza de que o seu Estomago e Intestinos estão muito Sujos e Cheios de Materias Podres, e nesto mesmo dia comece a usar VENTRE-LIVRE meia hora antes do Almoço e do Jantar, para evitar que appareça qualquer Complicação Perigosa e Molestia Interna!

Comer Muito! Beber Demais!

Quando tiver praticado alguma imprudencia ou extravagancia, comido demais ou bebido muito Vinho, muita Cerveja, Licores ou outra qualquer Bebida Alcoolica, para não apanhar alguma Indigestão ou outro Desarranjo do Estomago, do Figado, do Baço e Intestinos, convem muito tomar á noite, quando for dormir, Duas ou Tres Colheres de Chá de VENTRE-LIVRE em Meio Copo de Agua!

Faça sempre assim, que não soffrerá nunca Indigestão ou Inflamação do Estomago, nem outras Enfermidades Perigosas!!

Quem soffre de Indigestão e Perturbações do Estomago e Intestinos está muito arriscado a pegar as mais Graves Molestias do Coração, do Figado e Baço!

Para não padecer tão dolorosas Doenças use VENTRE-LIVRE!

VENTRE-LIVRE é o unico Remedio que cura Indigestão, a Vontade Exagerada de Beber Agua, Estomago Sujo, Ancias, Agonias, Vomitos, Arrotos, Empachamentos, Dores, Colicas e Peso do Estomago, Calor e Ardencia do Estomago, Gosto Amargo na Bocca, o Fastio e a Falta de Apetite, as Colicas e Dores de Barriga, a Inflamação do Baço e dos Intestinos, as Doenças do Figado, as Dores, Colicas e Peso do Figado, Hemorroidas e Prisão de Ventre!

Em poucos dias cura a Prisão de Ventre causada pelas Molestias do Utero, a Prisão de Ventre Durante a Gravidez e logo Depois do Parto, a Prisão de Ventre Durante as Viagens!

VENTRE-LIVRE é tambem o Melhor Remedio para as Creanças!

Cura depressa qualquer Indigestão, Dôr de Barriga e outros Perigosos Desarranjos do Estomago e Intestinos, e faz sempre muito bem ás Creanças!

Cura depressa, muito depressa!

Tem Gosto bom!

Leia com todo Cuidado o Livrinho que acompanha o Vidro!

A VIDA DE JOAQUIM NABUCO

O sr. Henrique Coelho escreveu uma biographia de Joaquim Nabuco. Tentar estudar a obra e a vida de Joaquim Nabuco é uma tarefa que requer predicados muito raros: uma infinita faculdade de sympathia, bastante senso critico, uma penetração aguda e fina. O proprio Nabuco deixou as suas memorias, num livro encantador, que todo o mundo conhece. Olhando a vida com o optimismo que lhe dava uma grande saude physica e moral, Nabuco soube ver, das coisas e dos homens, apenas o lado amavel. Tolerante e indulgente, elle praticou durante a vida inteira essa bella sabedoria que ensina a não ennegrecermos com vãs melancolias e odios vãos a breve hora da vida. Eis por que a *Minha Formação* é um poema, um delicioso poema. E quem de nós não guarda, como se fossem bellos e altos versos, aquellas paginas em que elle evoca a poesia da sua infancia, passada no Massangana? E' sabido que sómente pelos olhos da poesia nós vemos aquillo que directamente se prende a nós e á nossa vida. Todos nós temos a nossa cidadella encantada, a nossa pequena cidade de Is, onde os minaretes apparecem radiosos e brilham os tumulos dos cemiterios. A cidadella harmoniosa de Nabuco era mais feliz, mais clara do que as outras. Elle sabia disso tão bem que, iniciando o livro das suas memorias, evocou o pensamento de Goethe, segundo o qual tudo quanto nós dizemos de nós mesmos não é senão poesia.

Mas esse encanto, que Nabuco soube transmittir ao seu poema em prosa, prejudica uma exacta e clara impressão que nós desejariamos ter da vida do politico, do orador e do escriptor. O sr. Henrique Coelho foi a todas as fontes onde poderia obter informações precisas sobre Nabuco. E é o resultado dessas pesquizas que nós temos neste *esboço biographico*, ultimamente vindo á publicidade.

Eis um livro de boa vontade. O autor mesmo informa que o seu intuito não foi escrever sobre Nabuco um livro de pontos de vista novos e originaes. Tambem a verdade é que o assumpto não comporta grandes exposições philosophicas ou literarias. O sr. Coelho confessa a simplicidade da sua homenagem a Nabuco: este livro "é modestissima grinalda de pobres flores, depositada no tumulo do eminente brasileiro pelo ultimo dos verdadeiros admiradores de Joaquim Nabuco". Aqui eu estaco, surpreso: — ultimo, por que? Acaso não será um indicio de singular vaidade pretendermos ser os ultimos "verdadeiros admiradores" de um grande e luminoso espirito, cuja projecção se faz mais intensa á medida que os annos vão passando? Entretanto, não convem criticar o sr. Henrique Coelho por uma affirmativa que deverá ser antes um descuido. Neste livro ha tantos aspectos interessantes, tantos quadros amaveis, onde passearmos os olhos!

O que me seduz, na vida de Joaquim Nabuco, antes de tudo, é a luminosa coherencia que nella encontro. Esse homem, bello pelo physico, foi bello pela alma e pelo espirito. O ideal do homem perfeito, reunindo as tres harmonias — a physica, a moral e a intellectual — elle o realizou. E a sua vida, como elle proprio, foi uma obra-prima de serenidade e elevação. Deante de Joaquim Nabuco, estamos deante de uma dessas creaturas que Platão amava chamar musicaes, considerando que o verdadeiro musico não é aquelle que sabe arrancar mais bellas melodias, tangendo as cordas dos instrumentos — mas sim aquelle outro que teve a arte de fazer a mais intima e perfeita harmonia entre os seus actos e as suas idéas, entre os seus pensamentos e as suas acções.

Este livro nos mostra primeiramente Nabuco infante, no Massangana. E' o proprio Nabuco quem nos descreve o encanto e a doçura daquelle recanto de Pernambuco: "o declinio do sol era deslumbrante, pedaços inteiros da planicie transformavam-se em uma poeira de ouro; á boca da noite, hora das boninas e dos bacuraus, era agradavel e balsamica, depois o silencio dos céos estrellados, majestoso e profundo." Vemol-o, a seguir, nos cursos de collegios, em Pernambuco e no Pedro II, onde foi collega de Rodrigues Alves. Os quadros das approvações que tenho deante dos olhos são curiosos: no segundo anno, todas as approvações foram distinctas; no terceiro anno, o futuro historiador obtinha uma triste *plenamente* em Historia Romana; no quinto anno, aquelle que havia de ser talvez o mais attico dos escriptores brasileiros era simplificado em grego; e, emfim, no sexto anno, um dos nossos mais illustres escriptores de todos os tempos era simplificado em Poetica e Litteratura Nacional. Continuando, achamos Nabuco na Faculdade de Direito. Ora em S. Paulo e ora em Recife, elle é uma creatura de raro fascinio. Ao lado de Castro Alves e de Ruy Barbosa, é elle a mais pura mentalidade daquella geração. E' bello, e sabe que o é. A formosura de um Byron o fascina. Segundo o testemunho de um seu collega e amigo, o dr. Sancho de Barros Pimentel, elle se apura em cuidados de elegancia quando chega a Recife.

Homem de acção, politico e orador desde a Faculdade, Nabuco entra na vida de bacharel com duas responsabilidades: a do nome paterno e a do seu proprio nome. A viagem que emprehendeu á Europa, nessa epoca, foi fecunda: conheceu, então, os melhores dos seus amigos intellectuaes, dos seus mestres: Renan e Scherer, Thiers e George Sand, Littré e Laboulaye. E é depois do seu regresso ao Brasil que inicia propriamente a vida de publicista, de homem de letras, de parlamentar, vida que irá culminada com a bella alvorada de 13 de maio.

Infelizmente eu não posso acompanhar passo a passo a carreira de Nabuco deputado, agitador, homem de idéas e diplomata. Ha uma face dessa individualidade que de preferencia fixarei: é o maior dos varios Nabucos, é o Nabuco orador. Se me sobrasse tempo, eu iria visitar os archivos da velha Camara para exhumar as faces mais interessantes do pensamento e da oratoria do parlamentar. Entretanto, por hoje, vou limitar-me a destacar certas particularidades, certas feições originaes, que afastavam o Nabuco escriptor do Nabuco tribuno. Antes de tudo ha a forma. Escrevendo, Nabuco é emotivo e doce, mas a sua suavidade, a sua emoção, não prejudicam uma certa energia, uma certa gravidade de estylo. Quando fala, a sua construcção é infinitamente mais fraca, muitas vezes fria, algumas vezes frouxa. Isso, porém, é um tanto ou quanto especioso, e não convem que nós façamos, escrevendo, o mandarim das letras. Se Nabuco deixou de possuir uma eloquencia rude e violenta, soube ter outras virtudes mais bellas. Essa qualidade tão rara, nos oradores, o pensamento, elle a possuia de uma bella maneira. E com que pontos de vista originaes e novos! Vemol-o falar sobre Lesseps, por exemplo, como de "um homem audaz, que teve já a fortuna de renovar a obra dos Pharaós." Depois, vemol-o dizer esse encantador pensamento: "Devemos ver na morte a substituição apenas dos operarios da mesma causa, a renovação necessaria da vida. O que quer que seja a verdade, a immortalidade, que Platão chamava uma esperança, basta, para cumprir o seu dever na sociedade, que o homem saiba que tudo o que elle tiver praticado de puro e de nobre ha de ser aproveitado pelos seus successores e constitue a herança da sua especie." Já não estará ahi o doce philosopho que nos soube ensinar como as almas verdadeiramente altas e puras não são aquellas que trazem mais sementes de coisas a nascer — mas sim aquellas outras que trazem mais residuos de coisas mortas?

Mas, á proporção que passam os annos, vamos vendo Nabuco evoluir em seus pensamentos. Em agosto de 78, elle propugna a creação de uma grande armada para o Brasil; em outubro, do mesmo anno seu idealismo o leva a affirmar que "nós somos a democracia mais pura que existe no mundo". E em 83, suas idéas são mais ardentes: num discurso de agosto, elle defende contra os nescios e os tolos "as duas grandes forças que impellem o seculo — a sciencia e a liberdade." E dois annos depois lança o seu soberbo grito contra os escravocratas de S. Paulo: "O Brasil é alguma coisa mais do que um grande mercado de café!" Esse homem, onde a medida era a mais forte das qualidades, ás vezes perdia o são dominio das suas indignações. O discurso que proferiu (setembro de 83) contra uma possivel immigração chineza para o Brasil é fulgurante de enthusiasmo e quasi de colera. Assim o discurso contra a escravidão, de 1885, (*A Campanha abolicionista no Recife*, cit. Henrique Coelho, pag. 104.) Mas ao lado disso, que puros, deliciosos clarões de bondade, de ternura! Em tal discurso elle declara — "minha organização é liberal"; em tal outro, elle canta, como se fosse um poeta, "os sarcophagos que guardam a poeira embalsamada do passado"; e, emfim, num dos mais bellos dos seus discursos, nos fala da princeza redemptora, cuja figura "illumina o reinado inteiro de seu pae", accrescentando que era a ella, á doce Isabel, que Pedro II devia "essa gloria que hoje adeja em torno delle."

Eu amo Nabuco de uma forma profunda. Já fiz destacar muito e muito do que havia de bello, de puro e de luminoso nesse amavel poeta. Agora tenho direito de citar um pensamento delle, admiravel de inepcia. Se faço isso, declaro francamente, é por pura perversidade. E' tão bom encontrar nos mestres pensamentos absurdos, que servirão para absolver os nossos grandes peccados contra o estylo! Eis esse pensamento: "E' preciso que todo o vapor da opinião nacional entre nas caldeiras estragadas do Senado, para que a locomotiva da liberdade possa galgar as montanhas que temos de transpor."

A alma côr de rosa de Joaquim Nabuco saberá perdoar-me essa transcripção. A grande e nobre sombra, se por ventura me descobre, volvendo os olhos dos Campos Elyseos, saberá comprehender que eu muito a prezo porque muito a louvo e que eu muito a respeito porque muito a amo.

MUCIO LEÃO

Topicos & Noticias

O tempo

BOLETIM DA DIRECTORIA DE METEOROLOGIA

Previsões para o periodo das 6 horas da tarde de hontem, até 6 horas da tarde de hoje:

Districto Federal e Nictheroy — Tempo: em geral ainda instavel, aggravando-se no fim do periodo; chuvas e trovoadas. Temperatura: estavel. Ventos: variaveis, sujeitos a rajadas.

Estado do Rio — Tempo: instavel, passando a ameaçador, com chuvas e trovoadas. Temperatura: estavel.

Tendencia geral do tempo após 6 horas da tarde de hoje: chuvoso.

Synopse do tempo occorrido no Districto Federal (até 3 horas da tarde de hontem) — O tempo, de accordo com a previsão feita, foi instavel, com chuvas e trovoadas pela manhã e regular insolação após 10 horas. A temperatura declinou; a maxima verificou, ás 2 horas e 10 minutos da tarde, com 24°,4, e a minima, ás 5 horas e 50 minutos da manhã, com 18°,8. Os ventos foram variaveis e fracos, predominando, porém, a direcção NE, não caindo ainda a brisa.

Correio

Esta repartição expede malas hoje pelo vapor "Itaquatiá", para Santos, Paranaguá, S. Francisco e Rio Grande do Sul; e, amanhã, pelos vapores "Gotha", para Bahia, Vigo e Bremen, e "Benevente", para Bahia, mais portos do norte e Europa, via Lisbôa.

Carne

Para a carne bovina posta em consumo hoje, nesta capital, foi affixado hontem, no Entreposto de S. Diogo, o preço de $760, devendo ser cobrado ao publico o maximo de 1$200.

Vitellos, 1$500; porcos, 2$400, e carneiros ou cabritos, 3$000.

Ficou hontem sobre a mesa da Camara um projecto que honra sobremodo a operosidade final dessa casa do Congresso. Mas, se nos permittem a liberdade da expressão, é um verdadeiro chover em molhado. Cogita a proposta da nomeação de uma commissão de inquerito, para abrir uma devassa sobre a legalidade dos actos das administrações que se findarem. Tudo aquillo já está na lei, menos a parte do projecto que arma a referida commissão de poderes discricionarios para examinar a escripturação de bancos, companhias, casas commerciaes, fazendo vir á sua presença todas as pessoas cujas informações se tornarem precisas, sob pena de multa e prisão.

Esse projecto com certeza não é inconstitucional... O mais interessante é que a commissão deverá ter tantos membros quantos forem os ministerios em que se dividir a administração. Parece que é um meio de apurar a responsabilidade dos ministros que, como meros executores de ordens, não têm responsabilidade nehuma. A Camara lá sabe o que faz. Pareceu-lhe que o melhor processo para moralizar a administração era ir procurar o fundamento da responsabilidade administrativa na escripta de bancos, companhias, casas commerciaes e estabelecimentos de qualquer ordem, como diz textualmente o projecto. Se essa coisa chegar a ser lei, acautelem-se os ministros. Ha tambem uma disposição de encher o olho de quem a lê: qualquer cidadão poderá assistir aos inqueritos que se instaurarem, nos termos da lei, acompanhando-os em todas as suas phases.

E se o procurador da Republica não cumprir o seu dever, promovendo as acções competentes, esse *qualquer cidadão* ficará habilitado a fazel-o por sua conta. Mais uma excellente prerogativa para o cidadão...

O Congresso Nacional será convocado depois de amanhã, para apuração das eleições de vice-presidente da Republica, no proximo quadriennio.

Ha uma certa sympathia para a proposta do director de Instrucção ao prefeito, lembrando que o producto dos trabalhos escolares da Exposição, ali vendidos, seja posteriormente distribuido pelos alumnos pobres das escolas onde foram confeccionados.

Esses objectos foram custeados pela propria Prefeitura. Collocaram-n'os no certamen do centenario afim de neste attestarem o grão de desenvolvimento e perfeição do ensino primario no Rio, principalmente do ensino technico-profissional, que tantos cuidados ainda merece não só da administração como do legislador que, de ordinario, tudo promette fazer pelo seu apparelhamento e aperfeiçoamento, acabando por deixal-o no esquecimento.

Despertando agora um real e louvavel interesse nos seus mostruarios, os trabalhos dos alumnos, adquiridos que sejam, valem por uma affirmação auspiciosa. E' justo que o producto da venda reverta em beneficio da pobreza escolar, ou recolhendo-se o dinheiro ás caixas respectivas ou fazendo-se uma distribuição equitativa.

Mas o que põe umas tantas restricções nesta sympathia com que a proposta foi recebida é o receio de que os alumnos mais carecedores não sejam, de facto, contemplados. Os empenhos e as preferencias hão de chover e de apparecer fatalmente. Os distribuidores, por maior que seja o rigor adoptado e por mais severa que ande a fiscalização, hão de ser atropelados, numa tarefa em que, acima de tudo, a vantagem pecuniaria é encarada, ecoando ao longe e ao largo num rebate de cobiça e de usura.

Toda a belleza do humanitarismo e toda a idéa de recompensa se desmoronariam. Ficariam de pé, apenas, as maguas e as queixas desmanchando os prazeres da festa.

Por falta de numero deixou de haver, hontem, sessão no Senado.

A suppressão dos serviços de epidemia, que se acaba de verificar nos diversos Estados do norte, equivale por um sério revés experimentado por todos quantos se empenham pelas coisas ligadas á defesa sanitaria do paiz.

Esses serviços, mais ou menos apparelhados de elementos adequados, não começaram como uma providencia preventiva. Antes, o seu ensaio se fez sentir quando as molestias perigosas, importadas de varios pontos estrangeiros, se manifestavam disseminando-se pelos diversos nucleos, de saude menos abrigada. A febre amarella, a bubonica, a grippe e outras calamidades irrompiam quasi que ao mesmo tempo, tornando-se preciso um trabalho de resistencia prophylactica, custasse o que custasse. Apparentemente, a organização para o combate aos males contagiosos se revestiam de um caracter provisorio e isto porque se suppunha que, cessados os motivos, os serviços não teriam mais razão de ser. Não é isto, entretanto, o que se dá. Não são poucas as capitaes e cidades nortistas que ainda vivem atormentadas pela peste, ou que por ella estão constantemente ameaçadas. E não são apenas as molestias transmissiveis, vindas do exterior no bojo dos pesados transatlanticos; as que se originam dentro do paiz indicam tambem que a suppressão foi um acto, no minimo, apressado.

Ninguem dirá, por exemplo, que a amarella, a bubonica e a grippe se consideram perigos definitivamente removidos. Só a hypothese de qualquer destas desgraças resurgir com intensidade de uma hora para outra, ahi pelo norte, deveria influir para que os trabalhos de prevenção e repressão em favor da saude do povo não fossem interrompidos, quanto mais extinctos.

O director do Patrimonio Nacional communicou ao delegado fiscal em S. Paulo haver sido lavrada escriptura de compra pelo Banco do Brasil, pela quantia de réis 2.275:000$000, do predio, á rua do Commercio, na capital daquelle Estado onde se acha installada a delegacia fiscal do Thesouro.

Daqui por deante poderemos ter indistinctamente, sem remorsos philologicos, a grippe ou a influenza. E', pelo menos, o que acaba de decidir a Academia Franceza no seu famoso "Diccionario". Assim, define ella a *influenza*: "especie de grippe epidemica que ataca principalmente as vias respiratorias".

Quanto á *grippe*, o seu artigo no Diccionario é mais variado. A Academia a admitte como "uma especie de catarrho epidemico" mas, sobretudo, em sentido mais geral e legitimamente francez, como "uma fantasia, um gosto caprichoso".

Exemplo: "Fulano está-se arruinando por aquella mulher; é a sua *grippe*."

E essa especie de grippe, mais linda de certo que a outra, é como ella muitas vezes fatal.

O Diccionario da Academia Franceza é um repositorio de sabedoria e não nos é permittido pôr em duvida a sciencia dos que o confeccionaram, ou o estão ainda confeccionando. Por isso, se ella affirma que a grippe e a influenza são tão identicas que se confundem como irmãs gemeas, acceitemos a sentença sem vislumbre de discordancias.

Aliás, só a classe medica teria autoridade sufficiente para discutir o caso.

Mas a grippe tambem é "hespanhola" — e quando ella toma essa sympathica nacionalidade os seus effeitos têm sido desastrosos...

A Academia, com certeza, só definiu a grippe franceza doença elegante, doença da moda.

Foi de rs. 170.525:847$100 o valor total dos cheques compensados durante a semana finda, no Banco do Brasil, sendo: no Rio réis..... 82.345:807$230, em S. Paulo, réis 10.711:070$010, em Santos réis.... 71.036:908$300, em Porto Alegre 1.338:177$130, na Bahia réis..... 600:000$000 e em Recife réis...... 4.493:883$430.

As pessoas que amam as illusões devem evitar o pó dos archivos. Ha muita gente que se sentiu soberbamente satisfeita ao saber, ha dias, que um deputado gaúcho tinha apresentado um projecto mandando perdoar a divida de guerra que para o Brasil tem o Paraguay. Esse gesto mereceu vivos elogios a todo mundo.

Se fossemos um pouquinho curiosos, entretanto, e visitassemos o archivo da Camara, descobririamos um documento singular: e é que na sessão de 16 de agosto de 1899 já um grupo de dez deputados apresentava identico projecto. Desde então, porém, a coisa ficou a dormir um somno eterno. E agora os novos deputados exhumaram esse projecto-defunto, procurando darlhe ares de novidade.

Será que a velha phrase ainda é certa — e que a historia sempre se repete?...

O ministro da Fazenda acceitando o alvitre lembrado pelo inspector da Alfandega de Santos, resolveu designar o engenheiro Conrado Muller de Campos para incumbir-se dos certificados referentes a mercadorias isentas de direitos e com reducção de taxas e, bem assim, para outros serviços profissionaes attinentes á concessão de aforamento de terrenos de marinha.

Discutindo-se na commissão de finanças, da Camara, o projecto de nova organização administrativa houve quem propuzesse que se entregasse ao Ministerio do Commercio o serviço de estatistica.

Equivale isso a dizer que se pretendeu realizar a fusão da Estatistica Commercial do Ministerio da Fazenda, com a Directoria Geral de Estatistica, do da Agricultura.

Ao absurdo dessa proposta devia desde logo ser opposta contradicta, mostrando a diversidade de encargos das duas repartições, o effectivo apparelhamento da repartição da Fazenda e as difficuldades de toda ordem com que luta a da Agricultura.

A fusão traria como consequencia immediata a desorganização da Estatistica Commercial, repartição com organização modelar e que preenche seus fins de maneira a mais louvavel.

Não resta duvida que, se fossem concedidos recursos ao sr. Bulhões Carvalho, este, funccionario zeloso e competente na sua especialidade, produziu muito mais do que nos tem dado com a sua directoria, cheia de difficuldades por falta de pessoal e de verbas para os serviços.

Mas não se trata de augmentar dotações. Fundiam-se as repartições, deixando na confusão projectada cada uma dellas com suas verbas actuaes.

Felizmente essa insania não durou muito, porque houve quem mostrasse a differença formidavel que existe entre uma e outra repartição, ambas aliás sob a direcção de especialistas competentes.

A idéa será renovada; mas haverá porventura quem possa justifical-a?

O director geral do Thesouro Nacional remetteu ao delegado fiscal em Minas Geraes, por ser assumpto da competencia daquella delegacia, copia do telegramma em que Bernardes de Oliveira, juiz e Avila Cabral, 1° supplente de juiz seccional, protestam contra o acto do collector de Peçanha propondo para seu agente auxiliar João Julio Ribeiro.

A incoherencia dos americanos é uma coisa deliciosa. Esse povo, intelligente e juvenil, cheio de ardor, de enthusiasmo, creou uma fórma de espirito que não tem propriamente traducção em nossa lingua. E' o *bluff*. Ainda agora temos um exemplo delicioso dos *bluffs* americanos. Está num dos cinemas da Avenida um film do famoso e trepidante Douglas Fairbanks. E' a pellicula dos *Tres Mosqueteiros*.

O film, em si, nada tem de propriamente original, de propriamente singular: é um jogo das eternas peripecias delirantes do cinematographo, das carreiras, dos exageros, das bravuras inacreditaveis. E o que ha de notavel, na fita, é um simples erro de chronologia.

A época de Richelieu teve grandes e seductoras mentalidades. E foi do seculo classico, que viu Corneille, Racine, Molière e Boileau, que vieram algumas das flôres mais bellas que hoje nos encantam na longa tradição da cultura franceza. Mas, por Deus! naquelle tempo ainda não existia a dynamite! E entretanto vemos um gordo Porthos, na fita em questão, manejando uma grossa bomba de dynamite!

Essa simples nota que aqui fazemos é para reivindicar a Alfredo Nobel, que pela primeira vez realizou a nitro-glycerina, em 1864, a bella e alta gloria que lhe cabe.

Admiremos e amemos o grande e classico seculo de Richelieu — mas guardemos, com justiça, para os outros seculos, o que os outros seculos fizeram.

Daudet e as mulheres

Diz-se de Affonso Daudet que elle, sobretudo, commoveu o coração feminino. "Têm as mulheres por si — disse delle Emilio Zola — pela graça, pela seducção, pelo calor de sympathia que o romancista diffunde em cada uma de suas paginas. Enternece-as, enternecendo-se a si proprio". Mas, na vida, o autor do Nabab, tinha que se acautelar das ternuras excessivas.

Todos os dias o correio lhe trazia molhos de cartas femininas, que não tinham resposta, mas eram lidas. Na maior parte das cartas se lhe pedia que entretivesse com as signatarias correspondencia epistolar. "Começam — contava Daudet — por dizer que nunca se saberá quem sejam. Dois dias depois novas cartas acompanhadas das suas photographias."

Algumas das epistolographas, refere o "Excelsior", eram menos romanticas: pediam dinheiro, e quando não eram attendidas se queixavam, exprobavam acremente o grande escriptor, de quem diziam que tinha coração duro. Uma negociante belga, em apuros, pediu-lhe um dia 25.000 francos para pagar uma cambial. Porem, a mais ingenua foi uma allemã, que lhe pedia 90.000 marcos (naquelle tempo era uma grande somma) para se fazer um dote que lhe permittisse casar-se com um official pobre. Escrevia cartas e mais cartas, em que lastimava, que em Berlim só houvesse corações de pedra. Se o escriptor, accrescentava, não estivesse no momento em condições de mandar a somma pedida, podia fazel-a por intermedio dos Rotschild, que certamente elle conhecia...

Machinas para Lavoura as de mais proveito e economia — Na Fundição Indigena. (2648)

FLAGRANTE INCOHERENCIA

Por um desses providenciaes acasos, que apparecem para pôr em relevo a frequente incoherencia dos homens publicos, estiveram simultaneamente em debate, no Senado, os projectos sobre a pretensa regulamentação da imprensa e relativo ao inquilinato. O povo é egualmente interessado em ambos. Um entende com o seu bem-estar social, pois é a imprensa que lhe apoia os direitos, como respiraculo de suas queixas e portavoz de suas reclamações. O outro é o remedio, que urgentemente se pede, para attenuar sacrificios e vexames causados pela attitude hostil do senhoriato. Logo, o que está em jogo, num e noutro, é a causa popular.

Do que se vae passando em torno do projecto que visa amordaçar a imprensa, cerceando o direito de queixa, não precisamos dizer mais do que o que os leitores têm visto, pelas fieis e pormenorizadas resenhas dos trabalhos do Senado, publicadas neste jornal. Essas noticias orientam e divertem. Orientam porque deixam o povo bem sciente do ardoroso empenho com que alguns de seus representantes no Congresso fazem contra elle fogosas arremettidas; divertem porque recreiam o espirito com episodios tragi-comicos, communs em sessões parlamentares.

Saltam inesperadamente para o tapete dos debates, ora calmos, ora agitados, dialogos interessantissimos e verdadeiramente divertidos. O sr. Irineu Machado teve agora a primazia de animar um recinto em que todos pareciam dormitar, na somnolencia prenunciadora da proxima revoada. Um grande orador parlamentar nosso compatriota, não nos lembramos de que época, disse algures que o que ha de melhor, em todos os parlamentos do mundo, sem excepção, é a vespera do encerramento de seus trabalhos. Nem mesmo a perspectiva de se ir acabar o subsidio neutraliza a prelibação desse ineffavel prazer. O senador carioca destruiu a probabilidade desse gozo, mas a culpa é menos delle do que do proprio Senado, que foi protelando o exame de problemas que requerem estudo cuidadoso e urgente.

O mesmo senador, que tem as honras da paternidade do projecto que quer regulamentar a manifestação do pensamento pela imprensa, ficou revoltado com o andamento do projecto sobre o inquilinato. Dóe-lhe fundo a inconstitucionalidade do projecto. A proposta do sr. Irineu Machado, já a ponto de ser modificada por meio de uma formula conciliatoria, é um golpe na melindrosa Constituição. O projecto sobre a liberdade de imprensa é diverso. Representa uma providencia de tal ordem, de tão imperiosa necessidade, de tão complexo alcance para a felicidade da patria que será um crime levantar obstaculos ao seu transito pelo Congresso.

O paladino da lei contra a imprensa, o qual já havia assignado vencido o parecer da commissão de legislação e justiça sobre o projecto em favor dos inquilinos, na premente situação em que se encontram, declarou que considera a iniciativa francamente inconstitucional. Este adjectivo anda sempre acompanhado do advérbio e ambos formam, de sucia grammatical e juridica, um par que entra em todas as marcas da contradansa parlamentar. Accrescentou o senador paulista que se reservava para discutir o novo projecto, promettido por um collega para melhor conciliar as opiniões.

Os modos de ver desses illustres representantes do povo são assim sempre, incoherentes e contradictorios, e só passam despercebidos quando um acaso feliz os não colloca em frente um do outro, para que claramente se distinga, cotejando-os, a attitude equivoca de quem deve falar sobre os assumptos que versam. O que se pretende, já se percebe tambem com alguma clareza, é deixar para as calendas a providencia sobre a crise da habitação. O remedio reclamado é o unico que poderá trazer allivio, presentemente. Diga-se, embora, que na propria lei do inquilinato, ora em vigor, ha as valvulas de segurança para a prompta e efficiente defesa dos inquilinos. O funccionamento dessas valvulas custa dinheiro, e a lei do inquilinato deve beneficiar principalmente as classes laboriosas, cujos parcos recursos, absorvidos pela carestia da vida, não deixam margem para demandas. O que é indispensavel é votar uma lei de terminantes e insophismaveis conclusões. Porque seria inconstitucional? Já lá cantaram a velha e surrada ladainha: é um attentado ao direito de propriedade. Mas o mostrengo juridico, que o senador paulista atira contra todas as objecções da logica, do bom senso e do direito, não é um attentado contra a liberdade de pensamento?

Se um projecto é inconstitucional, o outro tambem o é. A differença entre a natureza de ambos estaria só em que um responde a uma exigencia do interesse popular e o outro se contrapõe, como um estorvo, ao lidimo interesse nacional. Incoherente e contradictorio, o senador paulista tem duas attitudes sob a invocação do mesmo movel patriotico. Isso não é possivel. O povo não é cégo, nem surdo. Ninguem o convencerá de que a lei que se dispõe a algemar a imprensa seja mais necessaria do que a que procura conter nos possiveis limites a exploração feita com a elevação dos alugueis. De maneira que os pontos de vista dos que discutem os dois projectos deviam obedecer a uma honesta coherencia, que é o apanagio do bom legislador.

O que se desviar desse rumo será embuste grosseiro, manejado apenas para dissimular idéas e actos insustentaveis e condemnaveis. Se não fosse a tenaz resistencia do senador carioca, já o projecto sobre a imprensa teria transposto as barreiras do Senado, para vencer ainda mais rapidamente na Camara. Não de ver que o projecto do inquilinato, na sua nova phase, ficará no abafador da commissão a que se recolhe... Registre-se ao menos a incoherencia flagrante dos legisladores.

Dentro de dois dias começará o Congresso Nacional a funccionar como poder verificador das eleições realizadas para vice-presidente da Republica, no proximo quadriennio.

Embora não tenha havido competidor ao candidato apresentado, os trabalhos durarão pelo menos quinze dias. O processo a seguir é o mesmo usado para o reconhecimento do presidente, com sorteio de commissões parciaes, apresentação de relatorios e, por fim, parecer da commissão geral, que á mesa do Congresso, opinando pelo reconhecimento do eleito.

Quer isso dizer que, permittindo as praxes o funccionamento isolado das duas casas legislativas, ainda assim seus trabalhos se limitarão ao expediente, por falta de *quorum* para as deliberações.

Mais um motivo para maior atrazo dos trabalhos orçamentarios, na Camara, onde os orçamentos dependem ainda de parecer sobre as primeiras emendas que lhes foram offerecidas.

Não ha exemplo, nas legislaturas anteriores, de semelhante retardamento.

Os dois mezes e poucos dias que restam para o encerramento dos trabalhos do Congresso não são sufficientes para o estudo normal das leis de meios numa só das camaras legislativas.

Como fazel-o na Camara e no Senado, nesse espaço de tempo, sem maior atropelo do que estamos habituados a admirar nas votações globaes a altas horas da madrugada de 31 de dezembro?

Mesmo assim, é de duvidar que este anno cumpra o Congresso seu dever primordial — de fixar a despesa e orçar a receita.

Por falta de numero, deixou de haver sessão na Camara hontem.

Os maritimos embarcados do Lloyd Brasileiro têm direito de consignar seus ordenados, ou parte delles, á sua familia. Trata-se de medida justa, em pratica em todas as companhias de vapores, para que durante a ausencia de seus chefes não fiquem as familias dos maritimos ausentes no desamparo.

Para pagamento dessas consignações, havia no Lloyd um dia fixo, o dia 5 de cada mez. Talvez devido á penuria da empresa, esse pagamento passou para outro dia. Mais tarde, houve novo adiamento. E agora o pagamento está sendo annunciado para depois do dia 25.

Emquanto as familias dos maritimos embarcados soffrem as difficuldades decorrentes dessas continuas mudanças de data do pagamento de suas consignações, outros funccionarios têm seus vencimentos pagos nos tres primeiros dias do mez.

Parece que não é justo o que se está fazendo, com conhecimento de seu actual director. Apezar disso, não duvidamos em lembrar a conveniencia de se ter para as familias dos empregados do Lloyd, que realmente trabalham, a mesma boa vontade dispensada aos chefes e subchefes de serviço dessa empresa...

O cinematographo triumphante

Não tem faltado opposição ao cinematographo. Alguns o condemnam pela sua vulgaridade, seu máo gosto. Outros pela sua criminalidade e influencia nociva. Entretanto, o cinematographo venceu toda a opposição, foi ganhando terreno dia a dia, e hoje são tão fortes suas raizes, que póde zombar dos ataques que lhe são dirigidos e desprezar os que o detestam.

O cinematographo já não se limita á simples diversão. O cinematographo serve á instrucção. Já, em alguns paizes, o empregam nas escolas, até superiores, para lições mudas, mas, sobremodo, efficazes. Assim, o Departamento da Instrucção Publica do Estado da Carolina do Norte, na Federação Americana, fez preparar, para uso das escolas, uma pellicula que representa a historia do Estado. Com a collaboração de diversas universidades americanas, está egualmente se preparando uma historia cinematographica dos Estados Unidos de proporções colossaes. (cem pelliculas). Em muitas egrejas se desenrolam films para illustrar a historia sagrada, e acompanhar os sermões e as predicas dos missionarios.

Até aqui as universidades se têm servido do cinematographo como instrumento de instrucção, para supprir ou completar lições. Mas, agora, a Universidade de Rochester (Estado de Nova York), resolveu aproveitar o cinematographo como passatempo para seus estudantes. Fez-se ella propria delle empresaria, collocando o cinematographo na mesma ordem da opera, da musica symphonica, do theatro dramatico.

Ha pouco tempo, um multimillionario, habitante de Rochester, legou á Universidade cinco milhões de dollars, com o fim della empregal-os no incremento do estudo da musica. Como era vultuoso o legado, o conselho da universidade resolveu applicar grande parte della na construcção de um theatro de primeirissima ordem, destinado a ser um dos maiores e melhores theatros americanos. Está prompto, e já se devia ter inaugurado no mez de setembro.

Pareceria que, á vista do destino do legado, a saber, o desenvolvimento do estudo da musica, fosse o theatro principalmente dedicado á musica, como parte de uma escola desse arte. Pois é principalmente ao cinematographo. Em seis dias da semana — exceptuada as quartas-feiras — o grande theatro é reservado a espectaculos cinematographicos. As pelliculas serão dos differentes typos usados nos melhores salões cinematographicos, accrescidas de pelliculas educativas, quando haja motivo para exhibil-as. Só nas quartas-feiras o cinematographo cede o posto a concertos vocaes e instrumentaes. Duas ou tres vezes durante a estação invernil, serão então dados espectaculos de opera.

Está, pois, o cinematographo triumphante. Uma universidade elevou-o ao throno, como qualquer outra das artes reconhecidas. Agora, do que elle precisa, conclue o correspondente de Nova York para o *Corriere della Sera*, é de uma musa que o personifique, ou de um santo que o proteja.

PERFUMARIA AVENIDA
Perfumes de luxo
Avenida Rio Branco
esq. Assembléa.
(916)

Frenesi radio-telefonico

A America do Norte está dominada do frenesi radiotelephonico. Em milhares e milhares de tectos — lê-se no "Radio World" — já se erguem antenas, emquanto em baixo, nos apartamentos, nos salões, as familias reunidas ouvem concertos que se dão a kilometros de distancia, conferencias, etc.

Naturalmente, os chefes de partido, os oradores politicos, todas as pessoas, emfim, que pretendem influir na opinião publica, não deixariam de se servir da radiotelephonia para conquistar e augmentar a popularidade.

No Estado de New Jersey, a direcção do mercado organizou um serviço por meio do qual, ás 9 horas da manhã, todos os proprietarios de granjas, todos os interessados, em todo o Estado, no movimento do mercado, podem conhecer os preços correntes dos mercados de Nova York e Philadelphia para que tenham manfado seus productos e mercadorias. De tarde, recebem uma communicação supplementar.

Mais poetica é outra idéa para ser posta em pratica. Cogita-se de fazer com que os habitantes de Nova York possam, por um momento, escapar ao tumulto da metropole, ouvindo em suas casas o canto das aves, o côro dos empennados habitantes das mattas e dos campos.

Banco do Districto Federal
RUA BUENOS AIRES, 21
Presidente, dr. Placido de Mello.
Faz todas as operações bancarias.
Offerece os melhores juros aos depositos. (9048)

Em resposta ao pedido do secretario da Agricultura do Estado de Minas, no sentido de ser concedido abatimento de direitos alfandegarios para material destinado á Empresa E. F. Machadense, o ministro da Fazenda communicou-lhe que o pedido deve ser feito directamente ao inspector da Alfandega por onde vae ser feita a importação.

A SOCIEDADE ELEGANTE
54
deve visitar a GUANABARA na sua luxuosa installação para vêr como póde, sem pagar exageros, vestir-se com os mesmos finos tecidos e a mesma distincção das casas de luxo.
R. Carioca, 54 — Central 92
(7033)

O ministro da Fazenda resolveu que a actual collectoria das rendas federaes em S. Vicente, Rio Grande do Sul, com séde em Jaguary, passe a ter a denominação desta ultima localidade, ficando creada uma nova collectoria das rendas federaes no municipio de S. Vicente.

"GERMANIA"
E' A ULTIMA PALAVRA PARA TINGIR EM CASA
(4266)

O ministro da Fazenda, attendendo ao pedido do 1° secretario da Camara dos Deputados remetteu-lhe uma cópia da informação prestada pela 2ª secção da directoria geral do Thesouro Nacional, e bem assim quatro processos relativos á reclamação apresentada ao Thesouro pelo ex-agente fiscal do imposto de consumo Benjamin Pereira de Figueiredo.

AO ELEITORADO CARIOCA

O Centro Republicano do Districto Federal tem a honra de apresentar e recommendar aos suffragios do eleitorado carioca, na proxima eleição municipal, as seguintes chapas:

Para intendentes municipaes
Primeiro districto
José de Azurém Furtado
Pio Dutra da Rocha
Raul de Barros Madureira
Jacintho Alves da Rocha
Nicoláo França e Leite
Manoel Rodrigues Alves
Elyseu Cesar
Brenno dos Santos

Para intendentes municipaes
Segundo districto
Oscar Castilho Daltro

Rio, 19|10|922 — Rua do Rosario, 159, 1° andar. Pela directoria, José Maria Metello Junior, presidente. (P 7391)

Por intermedio do Banco do Brasil, o Thesouro Nacional fez hontem a seguinte remessa de numerarios ás delegacias fiscaes nos Estados: Ceará 200:000$; Rio G. do Norte, 200:000$ Bahia, réis.... 200:000$; S. Catharina, 200:000$; e Rio Grande do Sul, 200:000$000.

O LIVRO QUE INTERESSA A TODOS
"No mundo dos Ladrões"
A' venda nas melhores livrarias.
(P 7339)

O ministro da Fazenda prorogou até 31 do corrente mez o prazo para a apresentação de suggestões e reclamações sobre o projecto de regulamento de guias de exportação.

BANCO COMMERCIAL DO RIO DE JANEIRO
Fundado em 1866
RUA 1° DE MARÇO N. 81
Faz todas as operações bancarias.
Depositos a prazo de 1, 2 e 3 annos com pagamentos de juros por trimestres.
(240)

A evacuação da Thracia Oriental

Constantinopla, 21 — Communicado official do quartel-general das forças alliadas diz que prosegue em completa ordem a evacuação da Thracia Oriental, não tendo nenhum valor os pequenos incidentes que se têm dado e que são muito naturaes em operações desta natureza.

BANCO MERCANTIL DO RIO DE JANEIRO
RUA PRIMEIRO DE MARÇO, 63
Presidente, João Ribeiro de Oliveira e Souza; director, Agenor Barbosa.
Banco de Depositos e Descontos.
Faz todas as operações bancarias.
(8147)

O PROBLEMA DAS REPARAÇÕES

A delegação franceza responde ás suggestões do delegado inglez Bradbury

Paris, 20 — O sr. Barthou entregou, esta tarde, á commissão de reparações, de que é presidente, o "memorandum" da delegação franceza sobre a questão do pagamento pela Allemanha, da divida das reparações.

Contrariamente ás suggestões do delegado inglez, sr. Bradbury, a delegação franceza não vê nenhum interesse em antecipar e provocar o pedido pelo governo de Berlim da moratoria para 1923 e 1924, favor esse, aliás, que não poderia ser concedido, sem as necessarias garantias. De outra parte, as reparações e a reconstituição das finanças dos paizes belligerantes são problemas estreitamente ligados entre si e intimamente relacionados com a questão das dividas interalliadas. Por consequencia nenhum, desses problemas póde ser resolvido isoladamene, de maneira satisfatoria e definitiva. E' sómente da competencia da commissão de reparações dar andamento ás suas proprias decisões e examinar a situação financeira da Allemanha, que parece muito grave devido á destruição continua e progressiva do credito do governo allemão e á quéda desastrosa do marco.

O "memorandum" salienta o contraste frizante que existe entre o desastre financeiro do Reich e a prosperidade da industria allemã. A Allemanha está livre da paralysação das suas industrias e transfere para o estrangeiro, os lucros obtidos, aggravando assim, o empobrecimento do Estado e aproveitando a baixa do marco para desenvolver ainda mais a sua actividade productora.

Salienta mais o "memorandum" que o abysmo orçamentario da Allemanha augmenta dia a dia, o valor real das rendas diminue e as despesas crescem sem medida. O capital real está intacto. Portanto, se não se applicarem immediatamente remedios energicos, ver-se-á a Allemanha proclamar a sua ruina á face do mundo.

A França tem grande esperança nos resultados da proxima conferencia, mas não póde admittir que se allivie a Allemanha do encargo das reparações para fazer recair sobre si mesmo o peso da reconstituição das regiões devastadas. A França não póde de maneira nenhuma acceitar a concepção da incapacidade total dos pagamentos, mesmo momentanea, para o paiz que conserva, com a riqueza adquirida, os seus poderosos meios de producção e mantém integral a sua vitalidade. A experiencia de adiamento dos pagamentos foi totalmente negativa, se não para demonstrar que não se deve contar com a bôa vontade da Allemanha, ao menos para realizar o saneamento indispensavel á vida da Europa.

A delegação franceza propõe: 1°, Que seja permittido á commissão de garantias impôr ou prohibir ao governo allemão certas e determinadas medidas; 2° Que a séde da commissão seja transferida para Berlim e que sejam tomadas immediatamente providencias para que a sua acção se torne efficaz; 3° Que sejam immediatamente applicadas as disposições relativas á fiscalização das receitas e despesas ou á repressão da saida de capitaes do territorio allemão; 4° Que seja conferido ao organismo de fiscalização a obrigação e o direito de pedir, todas as vezes que achar conveniente, informações completas sobre a gestão das finanças do Reich e dos Estados allemães. Este organismo ficará autorizado a lançar mão de todos os meios de investigação, fixar o minimo das receitas a realizar e o maximo das despesas autorizadas e ser-lhes-á conferido o direito de prohibir despesas desnecessarias ou adiaveis.

Se o governo allemão não se conformar com as determinações do organismo de "contrôle", este levará immediatamente o facto ao conhecimento das potencias; 5° Os emprestimos do Reich e dos Estados allemães deverão ser autorizados pelo organismo de fiscalização e lançados directamente no publico. A collocação de "bonus" do Thesouro no Reichsbanck será rigorosamente prohibida.

A delegação franceza sallenta que as potencias credoras poderiam lançar mão de outros meios para obter o pagamento das reparações. Quando as reformas orçamentarias e a suppessão da inflação tiverem produzido effeito, os capitaes voltarem á Allemanha e o equilibrio dos pagamentos fôr restabelecido será, então, possivel proceder á reforma monetaria do paiz. Os recursos em ouro necessarios consistiriem, principalmente, no encaixe metallico actual do Reichsbanck.

Para resgatar os "bonus" do Thesouro e saldar as suas contas correntes com os credores o Reichsbanck poderia emittir até cento e sessenta biliões de marcos. Ulteriormente, quando as circumstancias o permittirem, a Allemanha poderá contrair emprestimos internos cujo producto será empregado na amortização da sua divida das reparações, de forma a substituir a divida politica por uma divida puramente commercial. A melhoria da situação financeira da Allemanha e a solução da questão das reparações dependerão, mais do que nunca, da lealdade e dos esforços do governo allemão.

A delegação franceza apresenta, pois, as propostas seguintes: 1° — Collocar immediatamente as finanças publicas allemãs e o "contrôle" dos credores da Allemanha nas condições acima exaradas; 2° — Tomar as providencias necessarias para restabelecer o equilibrio do orçamento e introduzir na lei de meios as verbas das reparações e o serviço dos emprestimos necessarios para amortizar o capital da divida das reparações; 3° — Prohibir o Thesouro allemão de fazer descontar "bonus" de qualquer especie pelo Reichsbanck e obrigal-o a submetter toda e qualquer emissão de obrigações do Thesouro á fiscalização das potencias; 4° — Collocar o Reichsbanck sob o contrôle das potencias alliadas; 5° — Reforçar as medidas contra evasão de capitaes e contra a accumulação de moeda estrangeira; 6° — Logo que as circumstancias o permittirem, iniciar a emissão de obrigações do Thesouro, em ouro, de maneira a reforçar o encaixe metallico do Reichsbanck, assegurar o exito da reforma monetaria e contribuir para o pagamento das reparações; 7° — O governo allemão contribuirá para levantar em ouro ou em moeda estrangeira 25 °|° ao menos, do valor total das exportações.

A renda assim obtida será inscripta em uma rubrica especial aberta no Reichsbanck em nome da commissão de garantias. Se a commissão achar que o Reich não cumpre esta obrigação, poderá lançar mão das sommas já depositadas, com a rubrica especial e do producto dos direitos cobrados ultimamente."

MALAS
e todo o necessario para viagem n'A TORRE EIFFEL
97, Ouvidor, 99.
(4359)

A ferro e fogo
ou
DE MARUJO A COMMANDANTE

O CINEMA AVENIDA COM UM FILM PRODIGIO

Eis-nos, outra vez, em frente de um novo arrojo do sempre vencedor Cinema Avenida, com a apresentação, na proxima quarta-feira, 25, dum formidavel film Paramount — A FERRO E FOGO ou *De marujo a commandante*.

Esta verdadeira joia, com que o Cinema Avenida nos presenteia, é a mais alta expressão de belleza, o mais sensacional enredo, a exhibição de requintado meio social, que tem apparecido até hoje. Auguramos a *Ferro e fogo* um successo incomparavel, tanto mais que nelle brilham com a sua arte soberba Dorothy Dalton e Rodolpho Valentino. 4334)

Congresso das Sociedades da Liga das Nações

Budapest, 21 — Inaugurou-se hoje o Congresso das Sociedades da Liga das Nações, sob a presidencia do representante da Italia, o sr. Ruffini.

Nesta primeira sessão, o Congresso discutiu as questões economica e das minorias ethnicas.

Nova neurasthenia

Uma fórma nova de molestia nervosa: a neurasthenia das férias, ou neurasthenia turistica. E' o soffrimento mental de quem, nas férias ou em villegiatura, viu de mais, e cujo cerebro fatigado se resente do accumulo de impressões rapidas e confusas.

O automovel contribue muito para propagar e aggravar o mal, pois só permitte ver tudo apressadamente, e, portanto, só contemplar imperfeitamente, baralhadamente os panoramas que são o attractivo da viagem. E' máo vezo dos turistas — diz um medico, no "Daily Mail" — de intensificar os programmas de viagem, accumulando num só dia e numa série longa de dias consecutivos muita coisa para ver, do que se segue para o viajante uma tal fadiga sensoria e mental, que o deixe como cego, incapacitado physicamente de notar e guardar qualquer coisa, privado do goso de qualquer sensação.

Este phenomeno, quasi de estupidimento, é commum em caravanas turisticas economicas, que, para ver tudo e ás pressas, não vêem nada, sobrepondo visões de bellezas, que não deixam nenhum traço no espirito. Portanto, é de condemnar toda superabundancia nos programmas de férias e de jornadas turisticas.

Os ultimos dias de féras, ou dessas jornadas, devem ser de recolhimento, para que a mente repousada coordene as impressões recebidas. Só assim se evitam as indigestões mentaes, não menos perigosas que as indigestões pelos alimentos, e só assim será agradavel a recordação das férias e dos passeios, e não penosa, como de uma "corvée" cansativa e extenuante.

NÃO COMPREM ROUPAS PARA MENINOS SEM VISITAREM OS ARMAZENS DA A Torre Eiffel 97 OUVIDOR 99

Box de damas

Ellen Clossen, senhora de 35 annos, e Sadie Palmer, de 32 entregaram-se a um assalto de box na cidade de Rochester, Estado de Nova York. Quinhentos espectadores acompanharam a luta, que despertou, é de ver, o maior interesse, quer pela luta em si, quer pelo sexo das combatentes, quer pelo motivo que as levou ao assalto. Ambas amavam o mesmo homem, e o box decidiria á qual caberia a ventura de esposal-o.

Ellen Clossen bateu a adversaria.

Mas, se o publico applaudiu a batalha, não se deu o mesmo com a policia. Esta interveiu, e cada uma das lutadoras teve que pagar a multa de dez dollars.

Um gesto do rei da Italia

Roma, 21 — Communicam de San Rossore:

"O rei Victor Manoel, quando pescava em companhia de uma das princezas na foz do rio Arno, viu um pequeno hiate que estava ameaçado de ser levado pela correnteza.

Vendo o perigo que corria a embarcação, o rei atirou uma corda a um dos marinheiros do hiate e, com o auxilio da princeza, conseguiu evitar o desastre que estava imminente."

Operarios da Krupp em greve

Berlim, 21 — Declararam-se em greve dez mil operarios das usinas Krupp, em Essen.

A Torre Eiffel ALFAIATARIA DE 1ª ORDEM OUVIDOR 97 e 99

OS TRABALHOS DO CONGRESSO JURIDICO

O tratado de Versalhes, a Liga das Nações e a Doutrina de Monroe

OS OUTROS ASSUMPTOS QUE FORAM HONTEM DEBATIDOS

A's 9 1|2 da manhã de hontem sob a presidencia do professor dr. M. A. de Souza Sá Vianna, secretariado pelo dr. Arnoldo Medeiros, foi aberta a 1ª reunião da Secção de Direito Internacional Publico. O presidente communicou que o presidente do congresso lhe solicitára participar aos seus collegas ter designado em commissão para organizar o banquete nos srs. S. de Oliveira, desembargador Vieira Cavalcanti, professor Methodio Maranhão e drs. Raul Penido, Levi Carneiro, Herbert Moses e Miranda Jordão; e para organização do quadro dos congressistas os drs. Philadelpho Azevedo, Emmanuel Sodré e Gabriel Bernardes. Dispensada a leitura das theses foram ellas postas em discussão englobadamente, dando o secretario geral conhecimento de haver sido apresentada pelo dr. Costa Filho uma memoria sobre Justiça Internacional.

Iniciou o debate o dr. Jorge Latour, que depois de largas considerações, em torno da referida these, concluiu da seguinte forma, respondendo ao annunciado da these n. 1: I As declarações ennunciadas na mensagem presidencial norte-americana de 2 de dezembro de 1823, affirmada, interpretada, applicada e desvirtuada pela nação autora, da origem do desenvolvimento final é, pela sua historia, elasticidade e exclusivismo perigosa á America Latina, e nociva aos seus interesses, affectando o principio vital da soberania desses Estados por ser uma imposição, quer beneficie, quer não, pois crêa restricções que o direito internacional não sanciona. II A doutrina de Monroe como norma reconhecida, interpretada e applicada pelo pan-americanismo constituido e organizado, numa acepção moderna dessa affirmação attende ao interesse dos Estados da America Latina e não affecta o principio vital da soberania desses Estados. Quanto á these VI. I Uma Liga das Nações Americana constituida com o fim exclusivo de formar um partido novo e definido no seio da Liga das Nações creada pelo tratado de Versailles, não attentaria contra os principios basicos desta que reconheceu a Doutrina de Monroe, e seria compactivel com os seus fins sem reduzir-lhe as funcções em qualquer aspecto. II Convém, entretanto, pelos obices que traria a sua creação contribuir cada vez mais para o pan-americanismo, de maior elasticidade e organização mais elastica.

O presidente, depois de considerações elogiosas ao orador que o precedeu, explicou o seu pensamento, fazendo as seguintes declarações para constarem na acta, quanto á 1ª these:

"Para ficar bem claro o meu pensamento, peço que em seguida á proposição votada seja declarado na acta o seguinte: "1º Que a chamada — Doutrina de Monroe — se contém exclusivamente naquella proposição tão conhecida e á qual allude o questionario, sem restricções, nem applicações que por motivos de ordem politica ou de interesse possam ser pretendidas. 2º Que essa proposição não affectou o principio vital da soberania dos Estados da America Latina, por se acharem estes ainda em formação, — incompletos como organismos politicos e com imperfeito funccionamento. Quanto á These VI, se entretanto os Estados latino-americanos: a) não se incorporarem á Liga das Nações por não acceitarem a fórma da sua constituição e os seus fins do della se separarem, pela negação, pela deficiente e falsa applicação dos principios de Direito, de origem americana em que se fundou o nosso Direito Internacional, — ou se encon[illegible]

sões, tendo o presidente respondido affirmativamente.

Falou, depois, o juiz dr. Chrysolito de Gusmão, que começou se manifestando favoravel com a maior parte das conclusões do presidente. Tem, no entanto, duvidas a respeito de algumas. Assim, aborda a quarta these, em que se declara ser o criterio *rationi materiae* o que caracteriza o crime propriamente militar, apresentando uma emenda no sentido de não figurarem no Codigo Penal Militar os crimes *impropriamente* militares. Cita Clemenceau, e outros estadistas francezes. Acha que no Codigo Penal commum devem ser estabelecidas as aggravantes militares, com o que se conseguirá, no seu entender, solucionar essa questão. Não considera perfeitamente esclarecida a ultima parte da conclusão da sexta these, sobre deficiencias do Codigo Penal da Armada. Discorre sobre a deserção e o abandono de posto, enumerando os elementos constitutivos e especificos que, na sua opinião, distinguem os dois delictos. Lê os artigos do Codigo relativos ao assumpto e declara que o abandono de posto será o abandono de serviço já assumido, emquanto a deserção será o abandono de serviço, sujeito ao dolo especifico e ao prazo. Rebate alguns dispositivos da nossa legislação militar, considerando-os barbaros e não consentaneos com o espirito de justiça. Considera os codigos austriaco e belga mais benignos quanto aos prazos de graça, dizendo que nós estamos muito aquem, nesse assumpto, da legislação romana. Diz que o direito moderno não póde classificar como delicto de deserção os casos de definição meramente geographica de nosso Codigo. O crime de deserção presuppõe um dolo especifico e um *prazo* determinado e não apenas, a falta, o abandono das fileiras, por um acto irreflectido, que póde ser o producto de um impulso momentaneo não sujeito ao synergico contrôle das forças physicas.

Discursou, a seguir, o dr. Gomes Carneiro, que começou declarando considerar como a these mais importante a relativa ao Codigo de Organização Militar. Historiou o seu modo de agir no assumpto desde muito tempo, declarando que, em todos os paizes, se nota um movimento no sentido de aperfeiçoar os seus codigos militares. Assevera que o Brasil não póde ficar impassivel, tornando-se necessaria uma lei que remedeie esse estado de coisas. Lê, depois, topicos de uma these, apresentada em 1914, em que o orador enumera os inconvenientes provindos da falta de codificação regular das leis processuaes militares. Diz que, nessa occasião, a idéa vencedora foi a da elaboração de uma lei reformando por completo os tribunaes militares. Considera dos mais serios o problema da organização da justiça militar. As suas criticas ao Codigo não foram de todo desprezadas, tendo já o governo endereçado mensagem ao Congresso, apontando varias incorrecções. Analysa, depois, a 1ª these da organização da justiça militar, discorrendo sobre os principios que devem presidir a uma boa lei militar. Enumera uma serie de circumstancias capazes de concorrer para o bem da justiça. Diz que o Codigo, com excepção nesta capital, não assegura a rapidez do processo e, portanto, a independencia do juiz. Cita o art. 30 do Codigo de 1922, que dá faculdade ao governo de transferir um official que está servindo nos conselhos de justiça. Assevera que esse Codigo ameaça tambem o juiz togado de 1ª instancia, dando ao governo a faculdade de considera-lo avulso ou removel-o. Affirma tambem [illegible]

[illegible]

O dr. Edmundo Luz Pinto [illegible]

O dr. Jorge Latour volta á tribuna [illegible]

Secção de Direito Penal e Processual Militar

[illegible]

Falou, ainda, o dr. Saldino Pimentel Duarte [illegible]

O presidente, a seguir, disse que não poderá submetter á deliberação [illegible]

Ordem do dia da secção de hoje: Ás 9 1|2 da manhã, secção de Direito Civil e, ás 4 1|2 horas da tarde, secção de Direito Judiciario.

CINTOS

Fino sortimento -- *A Melindrosa* -- R. do Theatro, 27. (4320)

UM FUNCCIONARIO FLUMINENSE ALLIA-SE A VELHACOS E DESFALCA O THESOURO DO ESTADO

[illegible]

Mandando apurar as responsabilidades dos governos

Um projecto apresentado á Camara

[illegible]

LUXIODIUM (Gottas e Ampôlas) — O maior tonico á base de iodo, em combinação com phosphoros organico. (29)

Loteria de Santa Catharina

A "mascotte" da cidade

Bilhete 9007 - 50 Contos

Na extracção de ante-hontem foi vendido mais uma vez nesta Capital o premio maior dessa acreditada Loteria, premio que sabemos já estar dividido em fracções por varios moradores do aristocratico bairro de Copacabana. (P. 7587)

RESOLVENDO A CRISE DE HABITAÇÕES

[illegible]

Casa Rocha

Instrumentos de engenharia e optica. 36, rua Rep. do Perú. (3382)

DOENÇAS VENEREAS — [illegible]

Broches, alfinetes com iniciaes e nomes CASA DO FIO DE OURO Rua do Ouvidor n. 126.

Para escolher dos maiores sortimentos

PARC ROYAL

Para conhecer as ultimas novidades.

PARC ROYAL

Para obter os melhores preços:

PARC ROYAL

Para comprar com todas as garantias:

PARC ROYAL

A Maior e a Melhor Casa do Brasil (4339)

Pulseira perdida

[illegible]

CASA DO FIO DE OURO. Novidades Frederico Giese — R. do Ouvidor, 126. (8827)

Encontro de trens na Alsacia

Paris, 21 — Communicam de Mulhouse, na Alsacia, que se deu um encontro de trens em Rouffach. [illegible]

Generos Alimenticios BONS E BARATOS Praça José de Alencar-Catumbi

Interessa v. ex. pelo conforto da sua residencia [illegible] (1070)

LINIMENTO SLOAN

CONTRA RHEUMATISMO E QUALQUER DÔR (10243)

Monsenhor Cherubini

Paris, 21 — [illegible]

Conferencia Maritima

Bruxellas, 21 — A Conferencia Maritima [illegible]

Feridas? ELIXIR DE INHAME. (2011)

Seguros CONTRA FOGO — COMPANHIA URANIA — Rosario, 60. — Telephone N. 6823. (4072)

XVIII Congresso Spirita e Espiritualista

[illegible]

Casa Carioca 19 R. Carioca 19 PAPEIS PINTADOS VITRAUX (4775)

O 2.645 apanhou um tenor

[illegible]

Loteria da Cruz Vermelha Brasileira

SERA' EXTRAHIDA EM 9 DE NOVEMBRO IMPRETERIVELMENTE

PREMIOS

1 de.	5.000:000$000
1 de.	1.000:000$000
1 de.	500:000$000
1 de.	200:000$000
2 de.	100:000$000

E mais 3.169 outros valiosos

Inteiro 500$000 — Meio 250$ — Decimo 50$

Vigesimo 25$000 — Centesimo 5$000

(3137)

A HYGIENE INFANTIL NOS ESTADOS UNIDOS

Algumas indicações que revelam as conquistas daquelle paiz, com referencia á saúde da creança

Em additamento a interessante entrevista que nos concedeu o illustre hygienista dr. Castro Barreto, sobre o Departamento de Saude Publica dos Estados Unidos, recebemos a seguinte carta do sr. Crittenden Marriott, da representação americana na Exposição do Centenario, sobre a hygiene da creança naquelle paiz.

"Nos Estados Unidos, uma grande parte do trabalho pela saude das creanças começa no que chamam "Centro de Saude Infantil". Este termo se applica a todas as formas de trabalho destinado a promover a saude das creancinhas e creanças maiores, ainda não de edade escolar, realizados em torno de um dado centro. O Centro de Saude Infantil não é só para creanças pobres, mas para todas as creanças. Não é uma obra de caridade e faz parte do Departamento de Saude da Cidade.

Na sua fórma mais simples, um centro de saude infantil é munido de balança, mesa, cadeiras e livros de registro na extremidade da sala. E' dirigido por um medico, enfermeira, o outra pessoa competente que no correr das semanas pesa e mede as creanças trazidas ao centro pelas mães, estando sempre alerta a procura de qualquer desvio da normalidade, e aconselha as mães sobre os logares onde podem obter tratamento conveniente para seus filhos, quando houver necessidade.

Os resultados destes e de outros trabalhos pela creança, appareceram em um relatorio feito recentemente a Directoria do Censo dos Estados Unidos, e as estatisticas demonstram que o coefficiente de mortalidade nas creanças pequenas havia sido tão consideravelmente reduzido durante os ultimos 20 inteira. A diminuição do coefficiente da mortalidade da população inteira. A diminuição do coefficiente da mortalidade infantil é devida, em grande parte, a attenção que as creanças recebem durante os primeiros annos de vida, cuidados que todo o amor do mundo não poderia por si só ter ensinado ás mães e ás amas.

A diminuição é devida em grande parte a purificação e protecção do leite, que é o alimento indispensavel ás creanças pequenas. A protecção e a purificação significam que o leite se conserva livre de impurezas e doenças, das quaes ha diversas especies á espreita de uma occasião para nelle se introduzirem.

A diminuição no coefficiente da mortalidade infantil é tambem devido a cuidados melhores e mais bem avisados na escolha da alimentação das creanças. Hoje em dia sabemos qual é a melhor especie de comida para as creanças e podemos providenciar para que ellas a recebam. Não existe aquillo que se chama comida "barata" quando se trata da creança. A comida que parece "barata", com toda a probabilidade sairá cara quando a ella fôr accrescentada a conta do medico.

De resto, o coefficiente da mortalidade infantil tem caido porque temos aprendido a combater as chamadas molestias de creanças. A variola era considerada molestia de creanças na Inglaterra ha 100 annos, antes da descoberta da vaccina. A diphtheria era uma terrivel molestia de creanças até ha 20 annos atraz, tendo sido virtualmente vencida pela ante-toxina e immunição. Assim tambem de outras molestias.

A ellinação la immundicie e a limpeza geral das nossas cercanias têm desempenhado um papel importantissimo na salvação de vidas infantis. Nos tempos antigos, todos os que sobreviviam (entre os quaes as creanças) ficavam acostumados á immundicie; e os sobreviventes esqueceram-se de quantas creanças haviam morrido por causa della.

E' provavel que a maior coisa feita hoje em beneficio da saude das creanças mais velhas, consista na maneira pela qual são examinadas nas escolas publicas afim de se verificar se tem defeitos remediaveis e providenciar para que estes sejam remediados.

Defeitos remediaveis são todos aquelles com os quaes todo o mundo se acha tão familiarizado que até ha bem pouco tempo ninguem prestava attenção a elles. Mesmo entre os nossos avós, muitos teriam rido se alguem lhes dissesse que a nossa saude e as nossas probabilidades de successo na vida, podiam ficar perdidas por algum tempo, se se deixasse de remediar uma ligeira myopia, uma ligeira surdez, o costume de dormir com a boca aberta, deixar de tratar dos dentes até aprodecerem, ou meia duzia de outros incommodos de todos os dias.

E ainda mais, consideramos apenas dois ou tres dentes cariados e dolorosos. A creança que tem taes dentes não mastiga bem a sua comida; engole-a inteira e assim indirectamente estraga a sua digestão. A indigestão causa fraqueza, magreza e doença. De resto, a inflamação oriunda de um dente cariado póde se espalhar até a outros tecidos, extender-se para o ouvido e prejudicar a audição; e a creança que é um pouco surda é muitas vezes considerada desattenta e estupida. E assim por deante; as consequencias são infinitas.

Ultimamente, em uma grande escola publica americana, 16 de entre as creanças eram consideradas tão atrazadas que foi preciso pôl-as em uma classe especial afim de ensinar-lhes o pouco que podiam aprender. Mais tarde, os exames effectuados mostraram que todas as 16 tinham um ou outro defeito physico. Esses defeitos foram tratados, e, dentro de um anno, as creanças tinham alcançado as suas classes, e, no fim de dois annos, algumas dellas se achavam na frente la escola inteira."

100 Contos de reis da Capital Federal de hontem

BILHETE N. 22691

A "CASA GAÚCHO" á RUA CHILE N. 3, vendeu hontem ao Sr. João Corrêa dos Santos, "PINTOR", residente á Rua Coronel Rangel n. 177, casa 1, no Campinho, o bilhete inteiro n. 22691 da conceituada Loteria da Capital Federal.

E' este facto um caso banal para todos os que conhecem as tradições da "CASA GAÚCHO", sempre mensageira da fortuna; o que é para assombrar é que o Sr. João Corrêa dos Santos, onze dias antes, tinha sido contemplado com 20 contos, uma fracção do bilhete n. 12935, premiado com 200 contos e vendido tambem pela CASA GAÚCHO no dia 10 do corrente. (P. 7588)

Café e Restaurant Barroso

A' Rua São Christovão 627. Telephone Villa, 5591 e não mais Villa 1319. (P. 6595)

O orçamento francez de 1923

Paris, 21 — O relator geral do orçamento de 1923, deputado Bokanowski, faz uma comparação methodica entre os encargos do contribuinte francez e os do contribuinte allemão. O primeiro paga 1903 francos e o segundo apenas 636.

O relator protesta vigorosamente contra semelhante estado de coisas que considera não sómente contrario á mais estricta equidade como ás disposições formaes do Tratado de Paz que exigem que o encargo fiscal do contribuinte allemão seja, ao menos egual, ao do contribuinte francez.

Passando depois ao exame do problema do equilibrio orçamentario o sr. Bokanowski allude a um deficit de perto de quatro biliões e demonstra que a França não será nunca reembolsada das sommas que já gastou por conta da Allemanha nos trabalhos de reconstrucção das regiões devastadas e assegura que sómente poderá rehaver o dinheiro que ainda tem de dispender para aquelle fim se a Allemanha for obrigada a cumprir rigorosamente as prescripções dos alliados.

O valor total do credito da França sobre a Allemanha é, segundo o relator, de vinte e seis billiões de marcos ouro ou sejam, á taxa média actual do cambio, setenta e oito billiões de francos-papel.

A reconstrucção das regiões libertadas, accentua o sr. Bokanowski —exige ainda uma despesa de cerca de cincoenta biliões de francos, o que, accrescido de trinta e seis billiões das pensões que ha ainda a pagar, perfaz a somma de cerca de noventa e um billiões de francos papel.

"Nestas condições, conclue o relator, a França, tendo sobre a Allemanha um credito de setenta e oito billiões, deverá gastar ainda com as reparações approximadamente noventa e um billiões de francos".

SEDAS

SEDAS MODERNAS E PERFEITAS AOS MENORES PREÇOS DA CIDADE.

COMPREM NA

Notre Dame de Paris

RUA DO OUVIDOR — Proximo ao Largo São Francisco.

O chanceller allemão ameaçado de morte

Berlim, 21 — O "Worwaerts", referindo-se ás declarações feitas hontem no Reichstag pelo chanceller Wirth a proposito dos boatos de um eventual attentado á sua pessoa, accrescenta que o conspirador a que alludiu o chefe do governo do Reich havia declarado ás autoridades que de facto fôra procurado para assassinar o sr. Wirth. O conspirador em questão recebera para esse fim a offerta de importante somma da parte de associações reaccionarias que tinham relações com os assassinos do ex-ministro Rathen[illegible]

2º Congresso Internacional de Febre Aphtosa

Sua installação hontem

Na séde da Sociedade Nacional de Agricultura installou-se, hontem, solennemente, com a presença de representantes estrangeiros e nacionaes e d'um crescido numero de interessados, o 2º Congresso Internacional de Febre Aphtosa, que se reune sob os auspicios do Ministerio da Agricultura.

Adheriram ao certamen a Grã-Bretanha, os Estados Unidos, a Suecia, a Polonia, Cuba, Chile, Costa Rica, Guatemala, Noruega, China e França, além de varias instituições e particulares.

Abertos os trabalhos, o presidente, que se expressava em francez, agradeceu a todos os delegados e representantes das nações estrangeiras ali presentes, a honra de virem collaborar comnosco para a solução de um dos mais importantes problemas, do qual depende o desenvolvimento e a prosperidade da industria pastoril no Brasil e em todo o mundo.

O 2º Congresso Internacional de Febre Aphtosa, que se inaugura hoje, diz, deve estudar as questões referentes á essa epizootia, de maneira a completar os trabalhos, feitos no 1º Congresso, realizado em Buenos Aires, e cuja repercussão foi tão assignalada nos meios criadores da America do Sul.

Ao terminar s. ex. renova aos delegados estrangeiros, a expressão do seu sincero reconhecimento, esperando da sua efficiente collaboração os maiores beneficios, e declara aberta a sessão inaugural do 2º Congresso de Febre Aphtosa. Após os applausos do auditorio, usa da palavra o dr. Aleixo de Vasconcellos, presidente effectivo do Congresso, que se estende em largas considerações sobre o problema da febre aphtosa, e faz referencias ao 1º Congresso Internacional reunido em Buenos Aires, dizendo que a realização desse certamen foi o resultado de uma conclusão approvada em um Congresso de Lacticinios celebrado na mesma capital, um anno antes.

A seguir falam os ministros Johan Theodor Panes, da Suecia; conde Czeslou Pruszyuski, da Polonia; sir Douglas Newton, da Inglaterra; Marliangeas, da França; Tonny Dekein, da China; De la Cuesta, da Hespanha; Carlos Fuller, da Guatemala e Friis Baastad, da Noruega.

Usaram da palavra, ainda, os srs. Epaminondas Souza, Annibal Duarte e Lyra Castro.

Antes de encerrar a sessão, o presidente agradece a todos os membros do corpo diplomatico ali presentes, a honra do seu comparecimento e, bem assim, a presença de todas as altas autoridades e demais pessoas que lhe davam o testemunho do seu interesse pelo bom exito do Congresso.

Para a futura capital do Brasil

Um deputado de Goyaz deixou hontem, sobre a mesa da Camara, o seguinte projecto:

"O Congresso Nacional decreta: Art. 1º — O Poder Executivo, completando o disposto no decreto n. 4.494, de 28 de janeiro de 1922, fica autorizado a abrir concorrencia publica para a construcção da nova capital do Brasil.

Art. 2º — O governo, sem outro onus para a União, concederá á companhia cuja proposta fôr acceita, privilegio por 50 annos de força e luz, esgotos, agua, telephone, viação urbana de qualquer natureza na futura capital.

Art. 3º — Além de outras vantagens offerecidas, as companhias concorrentes se obrigarão:

a) a traçar, de accordo com o governo, o plano da cidade no local propriamente designado;

b) a construir todos os edificios necessarios á installação do governo e das demais repartições publicas, a criterio do poder executivo;

c) a construir 1.000 casas para operarios;

d) adoptar para todas as construcções as plantas ou planos approvados pelo governo;

e) a fazer o estudo dos traçados das linhas ferreas que deverão ligar a capital federal a leste, ao norte, ao sul e a oeste aos portos de mar ou centros commerciaes do interior do paiz;

Art. 4º — O governo nomeará, dentre os funccionarios da União, uma commissão technica de engenheiros, hygienistas, etc., para escolher o local mais apropriado á construcção da cidade, nos termos do art. 3º, letra "a", fiscalizar o material empregado e os trabalhos a serem executados.

Art. 5º — Findo o prazo do privilegio a que se refere o art. 2º, terá o contratante preferencia para continuar a executar os referidos sevicos, em igualdade de condições, com outros concorrentes.

Art. 6º — A contratante se obrigará a entregar todos os trabalhos dentro do prazo de 10 annos.

Art. 7º — E' requisito obrigatorio ás companhias que pretendam concorrer aos serviços projectados nesta lei a prova de idoneidade financeira.

Art. 8º — Será acceita a proposta que melhor vantagens offerecer além das estipuladas no artigo 3º.

Art. 9º — O Poder Executivo fica autorisado a abrir o credito de tres mil contos de réis para estudos de traçado e de inicio de construcção duma estrada de ferro, ligando a futura capital ao ponto ferroviario mais proximo e conveniente.

Art. 10º — Revogam-se as disposições em contrario.

Sala das secções.

Exposição de arte retrospectiva

Almiro Reis, comquanto não tenha passado pela Escola Nacional de Bellas Artes, é já hoje um pintor feito, que vem de alcançar um grande successo com sua exposição de arte retrospectiva, installada á rua da Assembléa n. 67. Seus quadros, resultado do caprichoso trabalho de uma escola nova, absolutamente sua, são de um effeito extraordinario, agradando sobremodo a precisão com que soube estudar a claridade e a luz das diversas horas do dia, como se vê nos seus quadros: "Ao pôr do sol", "Dia sombrio", "Dia de mormaço", "Madrugada", "Manhã na Urca", etc.

Dedica, entretanto, o expositor patricio, a maior parte dos seus trabalhos de arte, ao estudo retrospectivo do Rio de Janeiro; nesse sentido, tem quadros como os do Antigo Arsenal de Guerra e Urca; reproduz os antigos: Arsenal de Marinha, Outeiro da Gloria, praça da Republica, largos de São Francisco de Paula e de Santa Rita, com rara felicidade, representando com exactidão o que o Rio viu e foi alguns annos atrás.

Além destes quadros, tem o sr. Almiro Reis trabalhos de marinha e paizagens, apresentando-nos a "Entrada e saida da barra", os "Dois Irmãos", "Ultimos clarões". Mostra-nos ainda a sua habilidade um trabalho sobre o Club Natação e Regatas na sua primeira phase, um côrte do morro do Castello, "Fundos de casa", que impressionam muito bem.

O regimen do terror na Russia

Londres, 21 — Noticias de Helsingfors, transmittidas para esta capital, por intermedio do correspondente do "Daily Telegraph", em Copenhague, dizem que o governo dos sovites russos, querendo fazer executar os condemnados á morte antes do dia 7 de novembro, em que se commemora o quinto anniversario da revolução bolchevista, havia ordenado aos tribunaes déssem por findas o mais breve possivel todas as formalidades concernentes á execução.

Marquem suas viagens para a proxima primavera européa no

Giulio Cesare

18 de Novembro
6 de Janeiro
10 de Abril
27 de Maio
8 de Julho

Agentes «Italia-America» AV. RIO BRANCO, 4 (2398)

NA EXPOSIÇÃO INTERNACIONAL

As inaugurações officiaes desta semana

AS PROXIMAS FESTAS

O ultimo trabalho da commissão de festas e propaganda — O dia do Mexico — O dia da Italia — O dia do Japão — O dia dos Estados Unidos — Dois grandes concertos symphonicos

A Commissão de Festas e Propaganda da Exposição ultimou, hontem, os preparativos para as proximas grandes festas da exposição, cujo programma official podemos dar em seguida.

O DIA DO MEXICO — Hontem, depois de demorada conferencia com o dr. Schiaffino, commissario geral do Mexico na Exposição, a commissão de Festas e de Propaganda marcou definitivamente para o dia 26 do corrente a grande festa mexicana, ha dias projectada, e que terá a denominação de "Dia do Mexico".

O programma do "Dia do Mexico" ficou assim organizado:

A' 1 1|2 da tarde, á inauguração official do Pavilhão Mexicano na Exposição. Como já foi noticiado, os dois vapores de guerra mexicanos, que aqui estiveram em setembro, deixaram ante-hontem Buenos Aires com destino ao Rio de Janeiro, reconduzindo não só os cadetes, mas a orchestra typica e a banda do Estado-maior, que tanto successo fizeram em nosso centenario.

Em seguida á inauguração official do Pavilhão Mexicano, será servido um "lunch" offerecido pela representação mexicana aos seus convidados.

Das 4 ás 4 horas, a Escola de Cadetes Mexicanos fará um desfile e exercicios militares no recinto da Exposição.

A's 5 horas da tarde em ponto, terá logar em frente ao Pavilhão das Festas, na area onde são realizados os grandes concertos ao ar livre, a cerimonia que a commissão de festas e de propaganda, por proposta do seu presidente, adoptou e realizará nos varios dias das nações como uma especial homenagem do nosso paiz aos paizes amigos cujas festas respectivamente se realizam.

Essa cerimonia será chamada "Homenagem á Bandeira", cabendo, portanto, as honras do dia 26 ao Pavilhão Mexicano.

A's 5 horas da tarde, um foguetão com grande carga de dynamite será o signal convencionado para que naquelle local e num grande mastro, com uma guarda de honra de soldados mexicanos e brasileiros, sejam içadas conjunctamente as bandeiras mexicana e brasileira, que já estão sendo especialmente preparadas para esse fim.

O içar das duas bandeiras assim irmanadas, para que tenha o caracter solenne que se lhe quer dar, durará mais ou menos um minuto. Um segundo foguetão dará o signal de que as duas bandeiras chegaram ao topo do mastro, e a esse signal, as oito bandas militares brasileiras, mexicana e americanas que estarão presentes tocarão o Hymno Mexicano e em seguida o Hymno Brasileiro. Os dois foguetões que deverão limitar o tempo do içar das bandeiras destinam-se a avisar á assistencia para que possa parar por um instante o movimento e haver o silencio que merecem solennidades de tal significação.

A homenagem á bandeira realizar-se-á nos demais "Dias das Nações", exactamente como no "Dia do Mexico".

Das 5 horas da tarde ás 8 horas da noite, realizar-se-á no Palacio das Festas o concerto de musicas e canções typicas mexicanas que a orchestra "Torre Blanco" está encarregada de dar.

Das 9 ás 11 horas da noite, no palco externo do Palacio das Festas, a banda do Estado-maior Mexicano dará uma audição publica, com um programma escolhidissimo. Será essa a ultima parte do programma do "Dia do Mexico".

O DIA DA ITALIA — O programma do "Dia da Italia" foi cuidadosamente organizado, depois de tres demoradas conferencias entre a Commissão de Festas e Propaganda da Exposição e o dr. Corinaldi, real commissario geral da Italia no nosso certamen, e varios dos seus dignos auxiliares.

O dia 28 do corrente foi o escolhido para o "Dia da Italia".

Como, porém, a inauguração do Pavilhão Italiano na Exposição se realizará na vespera, 27 do corrente, este dia já será cheio de festas italianas no nosso certamen internacional. A' 1 1|2 da tarde, a solenne inauguração do referido Pavilhão. Os escoteiros da cidade de Amparo, de São Paulo, prestarão continencia e farão a guarda de honra ao pavilhão.

A' noite realizar-se-á um grande espectaculo lyrico popular ao ar livre, com a representação a caracter e respectivos scenarios da opera "Cavalleria Rusticana", com as principaes figuras da Companhia Lyrica Italiana, actualmente em São Paulo e um concurso dos melhores elementos orchestraes e coraes do Rio de Janeiro. Além dessa opera, constarão do programma varios hymnos cantados pelos córos, entre os quaes o Hymno Brasileiro, a Marcha Real Italiana, o "Hymno de Garibaldi", o "Hymno de Mameli", e outros. Figurarão no programma provavelmente a "Dansa das Horas", da "Gioconda", o prologo dos "Palhaços", o Dueto da "Norma", etc.

No dia seguinte, 28 celebrar-se-á então o "Dia da Italia", com o seguinte programma:

A's 2 horas da tarde, evoluções pelos escoteiros do Amparo no recinto. Terminarão as interessantes evoluções com uma surpresa que os escoteiros preparam em homenagem á Italia.

A's 4 horas da tarde, realizar-se-á na Avenida das Nações o corso de carruagens e batalha de flores para os quaes o commissario geral offerece 6 magnificos premios que já se acham expostos na Joalheria Adamo, figurando entre elles uma riquissima taça de prata. Os premios serão conferidos áquelles dos automoveis que se apresentarem com as mais bellas ornamentações. Serão tambem offerecidas medalhas de ouro e diplomas ás casas de flores que tiverem ornamentado os automoveis premiados.

Haverá ainda um concurso com premios para creanças que em automoveis, ou não se apresentarem mais originalmente vestidas. Tocarão durante o corso 8 bandas de musica, americanas, mexicanas e brasileiras, que executarão programmas de musica italiana.

A Commissão de Festas e de Propaganda aproveita a opportunidade para pedir aos proprietarios de hoteis, restaurantes, emprezarios theatraes e de cinema, que organizem para suas orchestras, no dia 28, programmas de musica italiana, como um justa homenagem ao grande paiz amigo.

O Commissario Geral Italiano, na Exposição, pede aos que tomarem parte no corso a gentileza de não jogarem serpentinas até ás 5 horas da tarde, para que os juizes possam fazer o seu julgamento sobre a ornamentação dos automoveis.

A's 5 horas da tarde, o corso será interrompido por um minuto, para que se possa realizar, em frente ao Palacio das Festas, a homenagem á bandeira da Italia, com o mesmo ceremonial determinado para a homenagem á bandeira mexicana no dia 26.

Depois dessa cerimonia, o corso continuará até ás 7 horas da noite, sendo permittido nessa occasião o jogo de serpentinas. Será absolutamente prohibido o jogo de confetti e a Commissão de Festas está certa de que a assistencia comprehenderá a necessidade de tal restricção. Com as festas diarias que vamos ter, o serviço de limpeza que resultaria do jogo de confetti impediria a marcha das diversas solennidades da Exposição.

O concurso das creanças terá o mesmo jury e o seu julgamento se fará das ás 6 horas da tarde, no recinto do Palacio das Festas.

Os automoveis que se apresentarem convenientemente ornamentados de flores terão entrada gratuita no recinto da Exposição, desde que apresentem nos portões um cartão de inscripção que será fornecido diariamente, de terça-feira em deante, das 3 ás 5 horas da tarde, no Palacio Monroe, pelo dr. Armando Pamplona, sub-secretario da Commissão de Propaganda e Festas. Esse cartão será egualmente gratuito, mas os interessados deverão ser devidamente identificados, para que possam assumir o compromisso de levar os seus automoveis convenientemente ornamentados.

A commissão avisa ao publico que o corso será limitado a algumas centenas de automoveis devido a ser elle feito no recinto da Exposição. As inscripções para os automoveis que possam vir dos Estados poderão ser feitas por telegramma.

O commissario geral italiano já se entendeu por telegramma com os consules do seu paiz, em S. Paulo, Minas e outros Estados, relativamente a convites e outros assumptos que se prendem á vinda de membros daquellas respectivas colonias italianas ao Rio de Janeiro, para tomarem parte nas festas do "Dia da Italia".

A' noite, das 9 1|2 ás 10 1|2, realizar-se-á no salão do Palacio das Festas o grande concerto de musica italiana offerecido pelo commissario geral Corinaldi. Seguir-se-á o baile que o Commissariado tambem offerece. Para essas duas festas, o Commissariado enviará convites especiaes. Em seguida ao concerto, fóra do Palacio das Festas no recinto da Exposição, serão queimados grandes fogos de artificio com diversos numeros do programma dedicados á Italia.

A Commissão de Propaganda e Festas pede aos habitantes do Rio de Janeiro e mesmo aos de todas as cidades do Brasil que tiverem noticia deste apello que ornamentem as fachadas das suas casas com a bandeira italiana no dia 28 do corrente e o mesmo façam nos dias das outras nações.

O DIA DO JAPÃO — Ainda hontem, depois de uma conferencia com o commissario geral japonez na exposição a Commissão de Propaganda e Festa marcou o "Dia do Japão" para o dia 31 do corrente, anniversario do nascimento de s. m. o imperador nipponico.

Segunda-feira, ficará definitivamente detalhado o programma do "Dia do Japão". Podemos, entretanto, informar que entre os numeros desse programma figura a distribuição gratuita de dezeseis mil lindos presentes aos visitantes do Pavilhão Japonez.

O DIA DOS ESTADOS UNIDOS — Depois da conferencia entre os srs. coronel D. C. Collier, commissario geral dos Estados Unidos na exposição, e a commissão de Propaganda e Festas, ficou o "Dia da America do Norte" definitivamente marcado para 8 de novembro proximo. Dentro de dois ou tres dias, poderemos dar os detalhes do programma das festas, que serão realizadas com grande pompa.

DOIS GRANDES CONCERTOS SYMPHONICOS — Depois de uma conferencia hontem entre a Commissão de Propaganda e Festas e o maestro Nunes, presidente da Sociedade de Concertos Symphonicos, foram escolhidos os dias 4 e 11 de novembro proximo para a realização de dois grandes concertos symphonicos ao ar livre, no palco externo do Palacio das Festas, da Exposição. Ambos os concertos serão regidos pelo maestro Francisco Braga. O primeiro concerto será de musica brasileira, figurando composições de Francisco Braga, Carlos Gomes, H. Mesquita, A. Nepomuceno, H. Oswaldo e L. Miguez. O segundo concerto será ecletico, figurando nesse programma composições de Lalo, Massenet, Liszt, Tzchaikowsky e Wagner. Tomarão parte nesses concertos 120 professores e, além destes, um corpo de côros de 3 figuras no primeiro concerto e uma banda de 50 figuras no ultimo.

O PAVILHÃO MEXICANO

Serão inaugurados, officialmente, esta semana, os pavilhões da Italia e do Mexico. A inauguração do primeiro, cuja descripção aqui já fizemos, terá logar a 27 e a do segundo a 26. O dia 28, em que será franqueado ao publico o pavilhão italiano será todo dedicado ao paiz amigo. Haverá durante o dia concertos diversos e á noite fogos de artificio. O pavilhão do Mexico, que já foi aberto quando aqui estiveram os transportes de guerra me[illegible]

PARA A
ANEMIA
Rachitismo, Pallidez, Chlorose, e demais manifestações da Pobreza do Sangue

EMULSÃO DE SCOTT
póde-se tomar com inteira confiança devido ás suas qualidades nutritivas e reconstituintes. Enriquece o sangue e fortalece o organismo inteiro. É alimento e remedio ao mesmo tempo.

...xicanos, será tambem franqueado. Visitámol-o hontem.

Já se acham quasi concluidos os trabalhos da disposição de objectos e dentre elles notam-se:

Uma formosa collecção de onyxes; grandes e pequenas peças de ferro e aço, trabalhadas na grande Fundição Mexicana de Monterrey; grande quantidade de materiaes de construcção, como mosaicos, cimento, pedra artificial, etc.

Porcellanas, objectos artisticos de bronze, molduras de madeiras preciosas, com incrustações de tartaruga e osso; cortinas de seda e desfiados em grande variedade; bordados feitos pelas alumnas da Escola Industrial "La Corregidora de Querétaro" e do Hospicio Guadalajara; tapeçarias, tecidos de lã, applicações de bilro, malha e de contas [illegible]

[illegible]

... producto, foi enviada pelos proprios productores, cujo nome sobe a 362, e as demais são fornecidas pela Secretaria de Industria e Commercio, cujo official maior e engenheiro chefe José Vasquez Schiaffino, é o commissario geral do governo mexicano na Exposição.

Além disso, a Secretaria de Agricultura e Fomento, enviou os seguintes importantes contingentes:

Secção de Agricultura e Veterinaria: mais de 600 amostras de cereaes; collecção de plantas medicinaes, obtidas sem cultivo e nos diversos Estados da Republica; mostruarios de fibras; tecnologia das mesmas; artigos manufacturados; collecção de plantas tintoreas e aromaticas; collecção de productos vegetaes, não alimenticios; collecção de productos de industrias agricolas; soros e vaccinas.

— Secção Florestal e de Caça e Pesca: collecção de madeiras de construcção e preciosas; collecção de conchas; reproducção, em miniatura, para a pesca da perola, etc.

— Secção de Estudos Geographicos e Climatologicos: collecção de mappas geographicos da Republica e dos Estados; mappas do tempo; mappas celestes.

— Secção de Antrophologia: maquette da zona archeologica do Vale de Teotihuacan; collecção de typos ethnographicos; collecção de trajes regionaes; maquette do Templo de Quetzacoatl, recentemente descoberto.

Tal é, ao correr da penna, a relação do que será exposto no Pavilhão do Mexico.

SEMANA SERTANEJA

E' hoje, ás 8 1|2 horas da noite, no Palacio das Festas, que se realizará a primeira festa da serie organizada pelo escriptor Cornelio Pires.

O programma soffrerá pequena modificação para melhor, pois, a pedido, a primeira parte será tomada pelo poeta Cornelio Pires, que fará rir a platéa, narrando casos jocosos da vida sertaneja.

O Cornelio discorrerá sobre — Varios typos de caipiras — Resistencia — Generosidade — Desconfiança — Docilidade — Typos que desappareceram — Presença de espirito — [illegible] — etc., terminando com a descripção de um baile na roça.

Na segunda parte sambas e cateretês, serão executados por afinada orchestra, dirigida por Eduardo Souto.

O barytono Frederico Rocha fará os solos e completará o conjunto um corpo de coros.

Ante a grande procura de ingressos, é de se esperar um grande successo. Os bilhetes que restam estão á venda no primeiro guichet, na entrada principal da Exposição.

PROPAGANDA DA SAUDE

Realiza-se hoje, ás 8 horas da noite, no recinto da Exposição Internacional do Centenario, mais uma palestra de educação hygienica feita pelo dr. J. P. Fontenelle.

A palestra será transmittida por meio do telephone alto-falante da Western Electric Co., e transmittida pela Rio de Janeiro and São Paulo Telephone Co., tendo como titulo "O que se deve saber sobre a tuberculose".

As palavras do orador serão ouvidas, por intermedio das trompas installadas na torre do Serviço de Meteorologia, por todas as pessoas que estiverem entre a porta do Mercado e a parte fronteira ao Palacio das Festas.

UM CONCERTO TRANSFERIDO

Devido ao máo tempo foi transferido o concerto marcado para hontem, no Palacio das Festas.

Deveria, no mesmo, ser cantada a Cavallaria Rusticana.

Esta festa deverá ter logar em dia que será annunciado.

FESTA ARTISTICA DE D. JOSEPHINA ROBLEDO E DE CATULLO CEARENSE

Terça-feira proxima terá logar no Palacio das Festas da exposição, a festa artistica da festejada violinista Josephina Robledo, tão apreciada pelo nosso publico, e do poeta Catullo Cearense.

A sra. Robledo executará, com a maestria habitual, varios numeros de violão; e Catullo dirá versos do seu ultimo poema.

Concerto Risler, no Municipal

Risler deu hontem, no Municipal, mais um concerto, e, mais uma vez a rica sala do theatro se encheu de um publico sobremodo apreciador da grande arte do illustre traductor de Beethoven.

No programma, Beethoven trazia o contingente da "Sonata em ré menor", sendo precedido de uns bons apperitivos. Eram elles symbolizados por dois trechos de Couperin, um de Rameau e outro de Raquin.

Como se vê, Risler quiz volver um olhar retrospectivo á musica de cravo, para mostrar, depois, como a borboleta sáe da chrysalida, esvoaça sobre os pincaros e se transforma em aguia. Desculpem a comparação, um tanto hyperbolica, e, talvez, desparatosa; mas a verdade é que entre os primitivos cantores do "Coucou, de Rossignol en amour", etc., e o formidavel poeta da "Aurora" e da "Appassionata", vae a mesma differença do insecto ao rei dos ares, ou rainha se quizerem conservar-lhe o sexo.

A sonata em ré menor foi o "clou" da noite, em boa paz dos demais compositores que honraram o programma.

Ao primeiro "tempo" agitado, dramaticamente romantico no seu Recitativo unctuoso e expressivo, succedeu o Adagio, em si bemol, engalanado de rendas e bordados. O "Allegretto" com o seu rythmo ternario, que, devido ao movimento appressado, se afigura em dois tempos, sempre que, sob dedos de pianistas desprevenidos, desloca a accentuação da segunda para a primeira semicolcheia, obteve do illustre artista a perfeita dynamica pela metrica exigida.

A ovação que Risler recebeu após os burilados dessa sonata, retribuiu elle com a protophonia de "Coriolano", já se sabe, da mesma marca.

A segunda parte foi em honra a Weber, Schubert e Liszt-Wagner através de "Invitation a la valse", de brilhante effeito; do "Impromptu" e "Menuet" e do côro das fiandeiras do "Navio fantasma" e reminiscencias da "Morte de Isolda"; [illegible]

[illegible]

Para quarta-feira proxima annuncia-se um recital em que Risler executará exclusivamente musica de Beethoven.

Que regalo para os nossos "dilettanti"!

Os MINGAUS De
FECULOSE
ROBUSTECEM A CRIANÇA

PODE UMA ESTRADA DE FERRO VALER AO MESMO TEMPO 15.600 E 34.000 CONTOS?

O caso da desapropriação da S. Paulo Northern Railroad Company

Na base da renda liquida da estrada desapropriada, de 2.450 contos, em 1921, e nos termos de todas as concessões ferroviarias federaes e estaduaes (que, em caso de encampação, mandam que o preço pago em apolices, seja tal que os juros das apolices dêm uma quantia egual á renda da estrada) o valor da estrada seria de 49.000 contos (sendo as apolices do typo de 5 °|°) ou de 35.000 (sendo as apolices do typo de 7 °|°).

A justiça paulista já avaliou, aliás, a estrada em 34.000 contos, no executivo fiscal em que condemnou a recorrente a pagar 900 contos de impostos de transmissão.

E', pois, inconcebivel que a mesma justiça, tenha no processo de desapropriação avaliado a mesma estrada, em 15.600 contos.

A estrada póde, ao mesmo tempo, valer 34.000 contos, (quando o Estado tem de **RECEBER**) e 15.600 (quando o Estado tem de **PAGAR**).

E como, embora tenha sido immittido na posse da estrada ha perto de **TRES ANNOS**, o Estado não pagou até hoje a ridicula indemnização fixada, pela justiça local (e que a Constituição ordena PREVIA), a Companhia já perdeu os juros sobre 15.600 contos durante este intervallo, seja a taxa de 8 °|°, um novo e inconstitucional prejuizo de 4.000 contos — ao passo que o Estado tirou da Estrada, perto de 6.000 contos de receita.

Urge que, annullando a desapropriação, o Supremo Tribunal Federal, faça cessar essa illegal espoliação de que uma sociedade estrangeira se encontra victima. (4312)

NO MUNDO DA TÉLA

NOTAS & NOTICIAS

Mane, Thecel e Phares

Narra a historia que, quando Balthazar, rei dos assyrios, se achava em um daquelles celebres festins, orgias reaes que duravam ás vezes mais de oito dias, em uma das paredes do salão, recamada de ouro, seda e pedras preciosas, appareceram aquellas tres palavras, que indicavam ao dissipador e lubrico rei, que estava proximo o fim de Babylonia, a cidade do luxo [illegible]

[illegible]

J. Warren Kerrigan, em mais uma magnifica producção

[illegible]

Parisiense. Amanhã, Fóra tambem

[illegible]

"Dia glorioso", "Innocencia"
"A ferro e fogo"

[illegible]

Alice Brady: fala do casamento e do amor materno

Em Long Island, na casa de campo da gloriosa estrella, Fred. J. Smith conversa com Alice Brady.

A palestra decorre animada sobre varios assumptos e finalmente cáe sobre pontos que devem interessar aos nossos leitores: sobre o pequerrucho da estrella, o recemnascido Donald Crane.

E Alice fala com a sua lucida intelligencia: "Penso que neste mundo encaramos a vida através montanhas de illusões e convenções que a literatura e o theatro se incumbem de nos inocular.

"Assim, o casamento e a maternidade como são lindos e poeticos na literatura e no theatro!

"Pois o meu bebê me trouxe a convicção de que ou esse tal apaixonado amor materno não existe senão nos livros, ou eu sou uma mulher terrivelmente differente!"

"Olho o meu filhinho e pasmo. Não sinto nada desse instincto maternal de que tanto falam, nem o tal amor sagrado, nem o espirito de sacrificio e essas outras coisas...

"Olho o meu bebê com uma curiosidade quasi impessoal, com interesse.

"Só com esforço chego a crer que é meu mesmo.

"Para mim a maternidade me parece apenas o interesse que tenho em seguir o seu desenvolvimento, em acompanhar o seu crescimento.

"O seu futuro? — Quero que elle seja um homem de negocio, pois que o meu bebê é um menino. Se fosse menina queria que fosse artista, porque só assim seria independente e teria personalidade."

Assim falou ao jornalista yankee a admiravel estrella que temos visto em tantas creações magistraes e que já na proxima semana veremos no seu melhor film destes ultimos tempos: "No paiz do sonho".

* * *

O estranho film do Palais

Pelos mares do mundo, onde se procede á pescaria de perolas, corre desde tempos immemoriaes uma bizarra lenda. Diz ella que todo o individuo que se dá a esse officio, se nelle chegar a envelhecer, será um dia recompensado com uma perola de valor tão grande que não mais precisará do trabalhar. E' o que acontece a um certo Brand, alcunhado o "Valentão", que, depois de muitos annos de luta nos mares do Oriente, se torna possuidor de uma perola prodigiosa, uma pequena esphera de rara belleza, que, mais tarde, vem a ser a fonte de graves acontecimentos.

E' esse o film que o Palais está exhibindo com agrado geral. "A taça da vida". Thomas Ince soube aproveitar esse maravilhoso assumpto, [illegible]

[illegible]

Ultimo dia de um programma sensacional

[illegible]

... incomparavel Chico Bóia, intitulada "Cozinheira Cleopatra".

São, como se vê, programmas que se impõem pelo seu incomparavel valor.

[illegible]

... tes, porquanto tolo é quem não aproveita isso.

Mas, por isso mesmo, os que ainda lá não foram devem ficar avisados que esse programma será exhibido hoje pela ultima vez.

* * *

William Farnum e Constance Talmadge

Esses dois grandes artistas vão surgir, não em um mesmo film, mas em um mesmo programma. E quem vae exhibir esse programma, depois de amanhã, segunda-feira, é o cinema Iris.

De William Farnum nos dará elle o bello film da Fox, "A taça da amargura", que é um dos mais finos trabalhos desse artista de folego, o predilecto do publico carioca. De Constance Talmage, uma das mais finas comedias que essa artista mimosa e linda tem feito — "O nome da dama".

Com um programma desse quilate, em que ha mais um numero de "Journal Gaumont", e uma das preciosas charges de Mutt e Jeff, o cinema Iris póde contar com outras enchentes como as que está tendo agora com o esplendido espectaculo que está dando.

* * *

"O Trovão" e seu magnifico exito

Póde-se dizer que excedeu ás mais optimistas espectativas o exito obtido pelo oitavo extra da Fox em exhibição no Pathé e no Iris, "O Trovão", drama sportivo de vida emoção e electrizantes peripecias, vêm despertando enorme curiosidade no publico, que estava ancioso por vel-o, só porque sabia que Mary Car, a inesquecivel Mamã Benton, de "Honrarás tua mãe", tinha nelle papel preponderante. A espectativa não foi illudida: a genial artista apresenta um trabalho surprehendente de naturalidade e emoção, mas além disso o film interessa em qualquer sentido que se o aprecie, a intriga é empolgante, os lances heroicos numerosos, a observação é aguda, o conjunto artistico excellente e a technica perfeita, verdadeiramente maravilhosa.

Hoje "O Trovão" tem nesses dois cinemas do centro da cidade suas ultimas exhibições.

* * *

Os films do Ideal

A extraordinaria concorrencia que tem affluido ao Ideal nestes ultimos dias, reflecte de modo bem eloquente o successo alcançado pelo magnifico programma que hoje se despede do publico daquelle cinema. Os films que o compõem são todos excellentes, um delles a mais original producção cinematographica que tem vindo ao Rio nestes ultimos mezes. Intitula-se "Um dia glorioso" e é interpretado por Will Rogers e Lila Lee. O assumpto, que é tratado de uma maneira inedita, descreve uma historia puramente espirita, relatando a singular viagem de um espirito que se intromette no corpo de um professor. E' impossivel descrever o extravagante effeito, a estranha impressão que produzem as aventuras do espirito intruso. O espectador acaba por se convencer de que está assistindo á obra mais interessante que a maravilhosa arte do silencio tem produzido. E' uma peça verdadeiramente extraordinaria que despertará sempre a mais intensa curiosidade.

"Não dispare!" é o titulo de um film de Herbert Rawlinson e Edna Murphy, seis actos energicos e vibrantes que deixarão gratas recordações. Ha ainda uma comedia, "Fóra do seu posto", episodios ultra-hilariantes, e "International News", ultimo numero. Para amanhã, outro programma de exito seguro: Tom Moore em "Alto, ladrão!", e David Powel, em "Direito de amar", dois films que vale a pena ir ver.

* * *

"Os tres mosqueteiros", no Rialto

A creação maxima de Douglas Fairbanks, que desde hontem se exhibe no Rialto, teve um acolhimento dos mais enthusiasticos. Verdadeiras multidões correram hontem áquelle cinema da Avenida para ver a magnificente adaptação do romance de Dumas. Fairbanks empresta á fascinante figura de D'Artagnan toda a vivacidade e energia de que é capaz, creando uma nova personalidade agil e irrequieta que não empallidece nem um só instante. A sua personificação do herói de Dumas é a mais efficiente possivel. Além de converter os que frequentam cinema em fervorosos adeptos do film historico, este film será um verdadeiro deleite para a immensa legião dos admiradores de Douglas Fairbanks, o unico idolo cinematographico que continua a resistir, impavido, á derrubada geral. Não é necessario encarecer mais o valor dessa verdadeira obra prima que é "Os tres mosqueteiros". E' uma producção perfeita em todos os detalhes. Douglas gastou friamente com ella um milhão de dollars. E' uma preciosidade do cinema que o Rialto está exhibindo em espectaculos completos, divididos em doze longos actos, e cujo espantoso exito no Rio é dos mais merecidos.

* * *

Cinema Paris

Pela ultima vez exhibe hoje o Paris o seguinte programma: "Os quatro diabos", seis actos, intensamente dramaticos, e "Fazendo fita", cinco actos da Realart, por Bebé Daniels, a encantadora e graciosa actriz.

* * *

Cine-theatro Brasil

Cella Tauron, a fina cançonetista, e Duarte, o comico excentrico e parodista, farão hoje as delicias dos habitués do Cine-theatro Brasil, a elegante casa de diversões da Tijuca.

Além disso serão passados na téla os films "Casa mal assombrada" e "Aviso revelador".

* * *

Cine-theatro Boulevard

O Boulevard, o elegante cinema do aristocratico bairro de Villa Isabel, cada vez mais se impõe como ponto predilecto dos habitantes daquelle populoso arrabalde. Como se não bastasse a tradicional preferencia que os moradores de Villa Isabel sempre hão dado aos espectaculos da bella casa de diversões, a empresa Manoel Costa, na ancia crescente de bem corresponder á manifesta sympathia do publico, resolveu ultimamente organizar varios numeros no palco, em que não se sabe que mais admirar: se os seus grandes programmas na téla, ou se os seus numeros variados no palco pelo conhecido actor brasileiro Vicente Celestino. O popular tenor deliciará, hoje e amanhã, os seus frequentadores cantando a conhecida opera "Aida", de Verdi. Felicitem-se, pois, os moradores de Villa Isabel pela excellente idéa do empresario Costa.

* * *

Cine-theatro Centenario

E' simplesmente admiravel o programma de hoje desta elegante e luxuosa casa de diversões da Cidade Nova. Serão exhibidos o lindo drama magico "Somno de 20 annos" e a interessante comedia "O cimo dos pygmeus". No palco, os eximios bailarinos e cançonetistas Los Perez farão sua despedida.

Novidades!

Verdadeiros primores de alta fantazia e grande moda, por sua belleza, originalidade e distincção, é o que apresentamos em:

SEDAS, TECIDOS FINOS, VESTIDOS para SENHORAS e MENINAS, ROUPAS BRANCAS, RENDAS, MEIAS, FITAS, etc

Sempre o MELHOR e Sempre mais BARATO.

Armazens Brazil

Assembléa, 104
Gonçalves Dias, 6
(4310)

Um medico do PERU' glorifica o CESSATYL

Ao desembarcar no Rio eminente dr. Paz Saldan, professor da Faculdade de Medicina de Lima e representante da Republica do Perú no Congresso Americano de Creanças, reunido nesta capital, achava-se ameaçado de grippe, com febre e fortes dôres de cabeça e tomando dois comprimidos de "Cessatyl", a conselho do professor dr. Nascimento Gurgel, obteve tão maravilhoso resultado que espontaneamente dirigiu ao director do Instituto Freuder a seguinte carta: — "Tengo el particular agrado de manifestar a Ud. que he tenido ocasion de usar el producto farmaceutico *Cessatyl* en mi propria persona para combatir manifestaciones gripales y que el resultado ha sido excellente. Al delicitar Ud. por este producto so. Atento servidor — *Paz Saldan*." (P. 7427)

AINDA A QUEDA DO GABINETE BRITANNICO

Londres, 21 — O "Sunday Times" de hoje faz grandes elogios ao sr. Lloyd George, a quem denomina "artifice da victoria" e manifesta a esperança de que o sr. Bonar Law fará um governo que satisfaça as aspirações do paiz.

Terminando, o jornal defende a idéa da dissolução do Parlamento e da realização de novas eleições.

"CIGARROS MISTURAS"
Manufactura esmerada de LOPES SA' & C., são os melhores. Rua Santo Antonio, 5|9. (3779)

Já está á venda
O SUPERFINO "Sabão Russo" (solido) MEDICINAL, TÃO BOM E MAIS BARATO QUE O ESTRANGEIRO, O MAIS HYGIENICO E PERFUMADO PARA A PELLE. (4093)

ULTIMA HORA

Armando Roméro

✝ A mãe e irmãos do sempre lembrado ARMANDO ROMÉRO, mandam rezar uma missa, amanhã, segunda-feira, 23 do corrente, ás 8 horas, na matriz de S. Luiz Gonzaga (Madureira), pelo quarto anniversario do seu passamento. (P. 6598)

THEATROS

NOTAS & NOTICIAS

AMOR DE APACHE — Pela primeira vez na presente temporada, subirá á scena na proxima terça-feira, a opereta em tres actos "Amor de apache", que tanto exito obteve em anterior época, quando da ultima estadia entre nós da excellente companhia Santanella-Amarante. Ainda por certo na memoria de todos o enorme successo então alcançado, "Amor de apache" obterá por certo agora, exito egual, não podendo portanto conservar-se por muito tempo no cartaz em virtude do limitadissimo tempo de que dispõe o excellente conjunto artistico, que com tanto exito vem trabalhando no Republica.

—:—

ESTEVÃO AMARANTE — Dia a dia vem augmentando o enthusiasmo que tem despertado a festa artistica do estimado actor Estevão Amarante, cujas innumeras sympathias attrairão ao vasto salão da Avenida Gomes Freire, o mais numeroso e selecto auditorio. Pela primeira vez entre nós o excellente conjunto artistico de que o festejado é principal figura, nos dará a conhecer uma revista que tem além desse attractivo o nome dos laureados escriptores Ernesto Rodrigues, Felix Bermudes e João Bastos. "Bichinha gata" assim se intitula a feliz producção da feliz parceria, montada com todo o luxo e esplendor, constituirá o espectaculo que em festa artistica do talentoso actor Estevão Amarante será dada em primeira representação.

—:—

BENEFICENCIA DA "CASA DOS ARTISTAS" — A bordo do "Itapuhy" seguiu para a Bahia a actriz Alice de Souza, que esteve em tratamento de sua grave enfermidade, em quarto particular do hospital de São Sebastião, a expensas da "Casa dos Artistas".

— Teve alta da casa de saude e maternidade dr. Pedro Ernesto, a actriz Suzanna de Oliveira, que alli esteve internada e soffreu intervenção cirurgica, tambem por intermedio da "Casa dos Artistas".

— Continuam em estado satisfactorio e melhorando progressivamente, os actores Olympio Mesquita e Manoel Mattos, que se encontram em gozo de convalescença no Retiro dos Artistas, em Jacarépaguá.

—:—

LYRICA POPULAR — A companhia italiana de opera dará hoje no Palacio dois bellos espectaculos. Na matinée será cantada a "Aida", por Massimina Benedetti, Maria Luiza Lampaggi e De Angelis; á noite teremos a primeira audição de "Carmen". Na proxima terça-feira esta companhia passará para o theatro Lyrico, dando alli a sua primeira audição com a "Gioconda".

—:—

DESPEDIDA DO CIRCO SHIPP AND FELTUS — Despede-se hoje do Rio de Janeiro, a grande companhia de Circo Shipp and Feltus, que tem feito uma temporada brilhantissima no theatro Lyrico. Os seus dois ultimos espectaculos, em matinée, ás 2 1|2 e á noite, ás 8 3|4, serão dados hoje.

—:—

RECITAL DE BEETHOVEN — A pedido de numerosos amigos e admiradores do grande pianista Eduardo Risler, realizará este, no theatro Municipal, um concerto extraordinario de composições de Beethoven, entrando no sensacional programma tres das mais celebres sonatas do immortal compositor: "Luar", marcha funebre "A morte de um heróe, e a "Pastoral". Os bilhetes estão desde já á venda na bilheteria do theatro.

—:—

DOIS ESPECTACULOS NO SÃO PEDRO — A Comedia Brasileira dará hoje dois espectaculos, um á tarde, outro á noite, levando á scena "A pallida Madona" e "Tu não partirás". Amanhã não ha espectaculo, de accordo com o regulamento, para descanso da companhia.

—:—

VAMOS PINTAR O SETE — Começaram hontem os ensaios da revista "Vamos pintar o sete", de Raul Pederneiras, com a qual será inaugurado o novo theatro S. José. Os principaes papeis estão entregues a Alfredo Silva e Celeste Reis.

—:—

TU NÃO PARTIRA'S E FEITIÇOS — Para sua recita de autor na Comedia Brasileira, no theatro S. Pedro, está organizando Heitor Modesto um espectaculo realmente interessante. Serão levadas á scena, nessa noite, duas peças do mesmo autor, em generos differentes. Abrirá o espectaculo o drama "Tu não partirás!" em pleno successo actualmente, sendo representada logo a seguir a encantadora comedia, em um acto, "Feitiços...", tambem de Heitor Modesto e já applaudida pela platéa do Trianon, no repertorio da companhia Abigail Maia. A direcção dos ensaios de "Feitiços" está confiada a Eduardo Pereira, sendo a seguinte a distribuição: Kopéck, Eduardo Pereira; D. Bidu', Natalina Serra; Alfredo, Torres e Juventina, Laura Serra.

—:—

COMPANHIA GARRIDO — A companhia Garrido representa hoje em vesperal a hilariante burleta "O homem da Light", que tanto successo alcançou na estréa da companhia. A' noite será representada em duas sessões a engraçadissima charge "Noite de luar", da autoria do saudoso escriptor J. Miranda. Para amanhã está annunciado um grande acto de variedades por todos os artistas da companhia. Alda Garrido, a talentosa estrella da companhia, juntamente com seu marido, o correcto actor Americo Garrido, farão, a pedidos geraes, os seus gloriosos numeros de anecdotas, canções e sambas sertanejos. Tambem será projectado na tela o film de grande successo, "Trovão".

DIVERSAS

A graciosa actriz patricia Céo da Camara mandou-nos gentil cartão de agradecimentos pelas justas referencias que lhe fizemos ao tratar da primeira representação da peça "Pallida madona".

O CARTAZ DE HOJE

PALACIO — "Aida", á tarde; "Carmen", á noite.
LYRICO — Circo.
TRIANON — "A querida vóvó".
REPUBLICA — "J. P. C.".
S. PEDRO — "Tu não partirás".
CARLOS GOMES — "Aguenta, Felippe".

Dr. Jayme Poggi — com longa pratica nos hospitaes da Europa — Tumores no ventre, molestias de Senhoras, partos e vias urinarias, 3.as, 5.as e sabb., das 4 ás 6 hs. — Rua São José 40. Tel. C. 556. Diariamente das 10 ás 12 hs. na Casa de Saude Dr. Poggi. Sul 155. (18544)

PEROLA
MARCA REGISTRADA
ASSUCAR refinado, especial. Nova marca da Companhia Usinas Nacionaes, com 99,5 % de pureza! (8162)

Loteria Federal

O bilhete n. 22.601, premiado com 100:000$000, na Loteria Federal, extraida hontem, 21, foi vendido nesta capital. (4361)

Quem quizer ter sempre as ultimas novidades é só na casa Braz Lauria, R. Gonçalves Dias, n. 78, agente geral do "*Tesoro de las Familias*", com bordados e moldes mensal e "*Modas y Pasatiempos*", com folhas de moldes e bordados, etc., etc. (7444)

Conquistador sem escrupulo

Desta vez não foi feliz

Mme. N. C. de O., moradora á rua Paysandu', de ha muito vem soffrendo de choréa (dansa de São Guido). Por isso, foi aconselhada por seu medico a procurar distrair-se, preferindo para isto um passeio diario. Hontem, como de costume, acompanhada de sua filhinha, saiu para fazer suas compras. Quando seguia pela rua do Ouvidor, notou que um moço decentemente trajado a perseguia com certa insistencia. Mme. pensou em chamar um guarda, mas, temendo provocar escandalo resolveu tomar um taxi e voltar para casa. Ao tomar o vehiculo, notou o seu perseguidor parado e olhando-a. Com os gestos proprios de sua molestia, volvendo a cabeça para o lado, o moço comprehendeu que ella lhe indicára que a acompanhasse; ao parar junto ao portão de Mme. o taxi que a conduzira, viu o mesmo typo saltar de um outro, indo ella communicar immediatamente a seu esposo o occorrido. Como audaciosamente o moço tinha entrado no interior do jardim, procurando vel-a, seu esposo resolveu dar-lhe a merecida lição, porém, ao approximar-se, o conquistador pôz-se em fuga, sendo perseguido pelos garotos que suppunham ser um ladrão, até que o rondante o deteve. Na delegacia, interrogado, disse chamar-se Braulio Lima de Moraes, ser bacharel em direito e que nada tinha feito. Apenas acompanhou a senhora, por ter a mesma, ao tomar o taxi, feito signal que a seguisse, e que elle tinha com a brincadeira perdido sua capa de borracha, adquirida ha muito tempo na casa de Henrique Schayé á Avenida Gomes Freire dezenove, a qual elle garante ser melhor e mais aperfeiçoada do que as estrangeiras e que até hoje não passava agua. Conhecendo a autoridade a familia, verificou tratar-se de uma enferma e o pôz em liberdade, aconselhando-o a não mais perseguir senhoras casadas, por não ser de direito.

Assumptos portuguezes

A REABERTURA DO PARLAMENTO

Lisboa, 21 — Muito embora se approxime o dia da reabertura do Parlamento, muitos parlamentares ainda permanecem nas provincias.

TREMOR DE TERRA

Lisboa, 21 — Foi sentido hoje nesta capital um leve tremor de terra, que teve curta duração.

O NOVO EMBAIXADOR DO BRASIL

Lisboa, 21 — O presidente Antonio José de Almeida recebeu hoje, em audiencia especial para entrega de credenciaes, o novo embaixador do Brasil, o sr. Cardoso de Oliveira.

NOTICIAS LOCAES

A NOVA DIRECTORIA DA FRATERNIDADE LUSITANIA

Com a maior solennidade, realiza-se hoje a sessão de posse da nova directoria da Sociedade Fraternidade Lusitania.

MIGUEL BRAGA — Callista, Uruguayana, 79, sob., esq. Ouv. Tel. N. 2.504. (626)

A missão naval americana

Nova York, 21 — O almirante Vogelgesang, chefe da missão naval norte-americana para a marinha brasileira, partirá para o Rio de Janeiro no dia 25 de novembro ou a 9 de novembro. Acompanharão o almirante todos os demais membros da missão.

POLICIA

Por acto de hontem, foi nomeado Antonio Machado para exercer o cargo de servente desta secretaria.

— Por outro de igual data, foram transferidos os commissarios Cesarino Paolieli do 5°. para o 1°. districto André Romero do 9°. para o 5°. districto e Oscar Coelho de Souza do 1°. para o 5°. districto.

Attentado fascista em Trieste

Londres, 21 — O correspondente do "Center News" em Roma informa que o sr. Gannari, director do orgão communista "Il Lavoratore", de Triestre, foi mortalmente ferido pelos fascistas.

CINEMA IDEAL

O cinema dos melhores programmas das melhores orchestras e de mais conforto no Rio!

HOJE — Ultimo dia em que daremos o famoso film da "Paramount" em 6 actos com Will Rogers e Lila Lee

UM DIA GLORIOSO

As tropelias de um espirito travesso mettido no corpo de um professor palerma!

Não dispare!!

6 actos, com HERBERT RAWLINSON e EDNA MURPHY. — A demonstração energica e vibrante de que o coração da mulher é a incognita de sempre, e que o Dinheiro nem sempre subjuga ou compra o que quer!

Fóra de seu posto

E' uma comedia em 2 actos em que o absurdo se aliou á graça para uma explosão de meia hora de gargalhadas pelo querido Harry Sweet.

INTERNACIONAL NEWS

O melhor e o mais bem informado jornal cinematographico.

AMANHÃ e DEPOIS — Um novo triumpho! — AMANHÃ e DEPOIS!
Um adoravel e engraçadissimo film da GOLDWYN em 5 actos, pelo sympathico TOM MOORE e mais cinco estrellas, MOLLY MALONE, KATE LASTER, MAURICE FLYNN, IRENE RICH e Raymond Halton,

Alto, Ladrão!

Uma comedia-farça que faz rir o espectador mais sisudo!!

Goldwyn Pictures

Innocencia

6 actos da "Paramount" protagonistas os queridos artistas DAVID POWELL e ANN FORREST. Um drama vibrante de realismo da vida cruel do circo. Emoções sobre emoções.

E mais o

Internacional News 47

o mais bem informado jornal cinematographico.

AMANHÃ —:— Preços communs —:— AMANHÃ

QUARTA-FEIRA — Outro grande successo para o "IDEAL"! — O maravilhoso film da "Paramount-Especial", em 7 actos, interpretado pelos extraordinarios artistas RODOLPHO VALENTINO e DOROTHY DALTON, "A FERRO E FOGO" ou (De "Marinheiro a Commandante") descripção da vida aventurosa de um moço millionario forçado a servir de marujo num navio de piratas, onde encontra servindo tambem como marinheiro a mulher de seus sonhos. — A "Universal" apresenta um dos mais lindos films que até hoje tem produzido seus ateliéres, "RETRIBUIÇÃO", em 6 actos por 5 artistas dos mais queridos do publico carioca, a grande estrella GLADYS BROCKWELL, o extraordinario cynico STUART HOLMES, a linda ingenua EDNA MURPHY, o bello galã MAHLON HAMILTON e o correcto ARTHUR S. HULL, emais o celebre cão millionario BROWNIE, em uma das suas melhores creações intitulada "AGARRA-OS, BROWNIE!! PROGRAMMAS COMO ESTE SO' NO "IDEAL".

45) FOLHETIM DO "CORREIO DA MANHÃ"

O Aviador Mascarado

Cine-Romance em oito episodios

Nesta provação, a minha recompensa será pensar que a senhora crê na minha innocencia e que eu pude contribuir para evitar-lhe o desgosto de ver seu filho preso por um engano.

Mme. Dubreuil sacode a cabeça...

— Você tem razão, meu amigo. Mas estou immensamente afflicta, pensando em tudo quanto você vae soffrer por causa de Jean, por mim...

— Faço só o meu dever; quizera ter-me conduzido sempre assim... Meu pae, lá de cima, me approva... neste momento, e estou certo de que me perdôa os desgostos que lhe causei.

Calou-se e Mme. Dubreuil respeitou o seu silencio.

Chegavam á casa de saude.

Mme. Dubreuil, a quem Pierre dava o braço, foi immediatamente introduzida junto ao dr. Fauvel.

— Trouxe meu sobrinho, diz ella, é o maior amigo de meu filho.

"Só tencionava vir amanhã, mas meu sobrinho está de passagem em Paris e quiz ver o primo, por isso infringi as suas ordens.

— Fez muito bem, minha senhora. Estou até satisfeito com a sua visita. Imagine a senhora que vieram aqui policiaes para prender seu filho... Que estupidez!

— Como vae elle, doutor? pergunta com anciedade Mme. Dubreuil.

— O melhor possivel, minha senhora. Quiz que lhe fizessem a barba, olhou-se com satisfação ao espelho e teve uma alegria de creança quando a sua enfermeira, Mlle. Rose, lhe propôz ir ao jardim, onde a senhora o encontrará neste momento.

"E voltando ao que lhe dizia ha pouco, mandei passear os taes individuos, que estão na imminencia de commetter um grande erro... Se me permitte, conduzil-a-ei. Iremos encontral-o tranquillamente sentado nalgum caramanchel, ao lado da sua enfermeira.

"Elle é duma docilidade extrema — Meu pobre Jean, diz Mme. Dubreuil, com os olhos cheios de lagrimas.

— Quando não comprehende o que querem que elle faça, a enfermeira toma-o pela mão e elle a segue docilmente. Realmente é um doente que não incommoda.

"Ah! aqui está elle...

Jean achava-se sentado junto da sua enfermeira, que fazia tricot cantarolando. Elle, uma varinha na mão, mascava machinalmente o compasso, procurando repetir as phrases que ouvia.

Mme. Dubreuil vae a elle e beija-o, chorando.

— Nada de lagrimas, nada de lagrimas, diz vivamente o doutor, isso faz-lhe mal.

"Veja como o seu olhar se modifica immediatamente...

"Fique alegre, sorria!

— Estou sorrindo, veja, doutor, diz Mme. Dubreuil, enxugando os olhos e procurando sorrir. Poderei ficar bastante tempo perto delle?

— A senhora ainda não tem bastante força de vontade, peço-lhe que não fique hoje mais de meia hora... amanhã, veremos...

— O doutor poderá permittir que o meu chauffeur venha ver meu filho?... Foram companheiros de aviação... meu filho salvou-lhe a vida...

— Mas certamente, minha senhora; Mlle. Rose vae chamal-o e voltará a buscar o seu doente quando houver decorrido meia hora.

"Comprehendeu, Mlle. Rose? apenas meia hora.

"E a senhora me desculpará, mas tenho necessidade de entrar... outros doentes me chamam... Até amanhã, e tenha confiança.

Mme. Dubreuil agradece e dá á enfermeira os signaes de Prosper.

Apenas o medico e a enfermeira tinham voltado as costas, Pierre começou immediatamente a tirar o casaco e o colette de Jean, fazendo-o vestir as roupas que elle proprio tirara de si... abotoando-lhe o sobretudo, levantando-lhe a golla e pondo-lhe o seu chapéo. Jean, divertido com isso, ria com ar aparvalhado.

Pierre tira-lhe os chinellos e calça-lhe os seus sapatos.

Maravilhado, Jean dava gritinhos de alegria, gaguejando phrases incoherentes que cortavam o coração de sua mãe.

— Estou bastante parecido? pergunta Pierre.

— Oh! sim, diz Mme. Dubreuil, somente o olhar...

— Fique tranquilla... apagarei a flamma dos meus olhos, esqueceria as palavras... eis ahi Prosper, tentemos uma prova.

Subitamente, Pierre mostra-se abatido, o olhar parado e um sorriso parvo sobre os labios.

Prosper chegava, conduzido pela enfermeira.

Mlle. Rose tendo mostrado o caramanchel, retira-se discretamente.

Prosper, machinalmente, descobre-se vendo Pierre.

— Pobre senhor Jean, murmura elle, pensar que é elle que eu vejo assim... Crapula de Hoffer!

"Mas é preciso trocar as suas roupas, senhor Pierre, e depressa...

Prosper voltara-se para Jean. Pierre desata a rir...

— Prompto, posso arriscar; visto que Prosper enganou-se, os outros enganar-se-ão...

— Oh! faz o chauffeur, admirado, era o senhor... meus cumprimentos... Então o senhor fica ainda algum tempo, senhor Pierre, e eu conduzo o senhor Jean. Contanto que elle me queira acompanhar...

"Não posso amarral-o aqui, como fiz no bosque.

— Tome-o pelo braço e conduza-o, elle o seguirá.

Prosper passa o braço por baixo do de Jean, fal-o levantar-se e sair fóra do caramanchel...

Jean facilmente se deixa levar, sem olhar para trás e já esquecido daquelles que tinha deixado.

— Contanto que elle recupere a razão... diz Mme. Dubreuil. E se elle não se curasse! meu Deus!

Já Prosper e Jean estavam fóra do jardim.

— Correu tudo bem, diz Pierre, Jean não protestou... Ahi vem Mlle. Rose communicar que a meia hora passou.

"Representemos os nossos papeis, não se esqueça de que por alguns instantes eu sou seu filho.

— E neste momento te quero tanto quanto a elle... porque arriscas a tua liberdade...

— Chut! Attenção!

A enfermeira chegava.

— E' a hora, minha senhora.

— Tão depressa! pois bem, já que é preciso... Até outra vez, meu filho... meu querido filho...

Ella toma entre as mãos a cabeça de Pierre e depõe sobre a sua fronte prolongado e affectuoso beijo.

Sob a acção dessa caricia materna, Pierre quasi se trahia...

Elle gagueja:

— Ma... ma...

A enfermeira, intrigada, approxima-se.

Pierre começa a rir e volta o rosto para o outro lado.

Mme. Dubreuil, levando o lenço aos olhos, retira-se.

— E nós tambem nos vamos, meu amigo, diz Mlle. Rose; então, venha... ah! é verdade, você não comprehende...

E tomando-o pela mão:

— Assim, como dois namorados... então, muito bem.

Depois, alto, sem receio de ser entendida pelo seu doente:

— Está com o ar mais idiota que nunca o pobre rapaz; nunca mais ficará bom... o doutor não sabe o que diz.

Pouco depois, Pierre estava no seu quarto e, obedecendo á enfermeira, deita-se. As suas provações iam começar...

Entretanto, Mme. Dubreuil ria e chorava a um tempo, abraçando no carro seu filho, seu querido Jean, que, insensivel a essas manifestações de ternura, adormecia nos seus braços.

CAPITULO V

O AGENTE LELOUP TEM UMA DECEPÇÃO

Leloup estava satisfeito... tinha, afinal, entre as mãos a famosa ordem de prisão contra Jean Dubreuil.

— Ah! dizia elle a seu collega... nós somos bons... pegamos o nosso tratante.

Chama um taxi e dá o endereço do palacete de Dubreuil.

Aborrecido, Daurisse toma logar no carro.

— Caro Leloup, tudo isso está muito bem... mas, se fossemos commetter um engano... Não se esqueça de que nos disseram:

"Principalmente, não façam "gaffe".

Leloup teve um sorriso de piedade:

— Qual "gaffe", qual nada! Tudo isto está claro, e o senhor Hoffer, que é um bello moço, nos fez tocar a verdade com o dedo.

"Está duma claridade offuscante digo-te...

(Continúa)

OS SPORTS NO CENTENARIO

Disputam-se hoje simultaneamente, no Rio e em S. Paulo, as taças "America" e "Roca"

Brasileiros e Paraguayos decidem o titulo de Campeão Sul-Americano de Football

Os dois grandes campeonatos de remo e as diversas provas da regata de hoje

Decide-se esta tarde o titulo de campeão Sul-Americano de Football.

Empatados por cinco pontos, paraguayos e brasileiros jogam hoje a partida decisiva, cabendo ao vencedor o supremo titulo que tem sido até hoje o motivo da reunião, em differentes paizes, de varias delegações sportivas nacionaes. Infelizmente o campeonato deste anno, por uma série de causas, não teve o brilho que todos desejavamos.

O publico, o grande publico sportivo póde bem dar o seu testemunho de que o team brasileiro foi de todos senão o mais leal, pelo menos o mais disciplinado e o que em nada contribuiu para tornar esse torneio tão cheio de complicações.

Isso é já um grande consolo.

***

Os teams que hoje se encontram no stadium, são:

Brasileiros:

Kunz
Palamone — Barthô
Laís — Amilcar (cap.) — Fortes
Formiga — Néco — Heitor — Tatu' — Rodrigues — Rodrigues

Paraguayos:

Denis
Mena — Paredes
Miranda — Solich — Benitez
Doniel — Schaerer — Lopez, cap. — Rivas — Frebes

O juiz desse importante encontro será o sr. Servando Péres, da delegação argentina, que ficou no Rio especialmente para attender a solicitação dos delegados brasileiros e paraguayos.

A acção criteriosa do sr. Péres no jogo entre brasileiros e uruguayos é ainda hoje, sem duvida, o melhor elemento para se acreditar no completo exito do seu arbitrio.

***

A prova preliminar do grande match de desempate de hoje será entre os quadros principaes do S. C. Mackenzie, da série B da 1ª divisão da Metropolitana, e do Petropolitano F. C., campeão da cidade serrana de Petropolis.

O team do Mackenzie:

Luiz — Lourival e Juca Lopes — José Maria, José Silva e Dongo — Oswaldo, Fernandes, Ondino, Guaracy e Neves.

A COPA ROCA

Realiza-se hoje, no campo do Parque da Antarctica, em S. Paulo, o grande encontro entre os brasileiros e argentinos para a disputa do lindo trophéo que é a "Copa Julio Roca".

O programma da estadia dos nossos hospedes em S. Paulo deverá ser o seguinte:

Hoje — Match da "Copa Roca".

Quinta-feira, 26 — Match em Ribeirão Preto.

Domingo, 29 — Match com o C. A. Paulistano.

No dia 2 de novembro, a delegação embarcará para Juiz de Fóra, onde jogará uma partida amistosa com um seleccionado mineiro. O unico jogo official é o da "Copa Roca", no qual tomará parte o scratch argentino que jogou contra os paraguayos. As mais são partidas amistosas de um team argentino, em que jogarão o sr. Dos Reis e o juiz Servando Péres. A delegação voltará ao Rio para embarcar, no "Giulio Cesare", para Buenos Aires.

Os teams que se enfrentarão hoje deverão ser os seguintes:

Brasileiros:

Mesquita — Almeida Netto e Clodoaldo — Brasileiro, Oswaldo e Nesi — Leite, Mario Andrade, Friedenreich, Netinho e Junqueira.

Argentinos:

Tosoriére — Celli e Castaldi — Chambrolin, Medici e Solari — Rivet, Chiessa, Gaslini, Francia e Cesari.

O "Correio da Manhã" estará presente á disputa da importante prova de hoje. O seu redactor sportivo que embarcou, hontem, no nocturno de luxo, trará amanhã completa chronica do grande encontro.

***

AS GRANDES REGATAS DE HOJE EM BOTAFOGO

Os campeonatos — Os pareos classicos — Os pareos de honra — As barcas e outras notas

E' finalmente hoje o dia das grandes regatas que encerram a temporada nautica deste anno, promovidas pelo Club de Regatas do Flamengo, o veterano centre de canoagem de tantas lutas e de tantas glorias. O enthusiasmo entre a nossa rapaziada do remo, o magnifico programma de que fazem parte dois campeonatos e duas provas classicas, a velha rivalidade que caracteriza os nossos clubs de regatas, são motivos que asseguram o pleno successo do grandioso concurso que o festejado Flamengo em bôa hora promoveu para a tarde de hoje.

OS CAMPEONATOS DE REMADORES DO BRASIL E BRASILEIRO DO REMADOR

A direcção geral desses campeonatos foi confiada ao dr. Oswaldo Gomes, presidente da Confederação Brasileira de Desportos. Tem elles como juizes de partida e raia, os srs. Ariovisto de Almeida Rego, Antonio Pinto dos Santos e Mauricio Calpaert; juizes de chegada os srs. Annibal Peixoto, Carlos Campos e dr. Ayres Martins Torres. O chronometrista será o sr. Alcides Paiva. As côres das federações concorrentes são: branco e preto, Federação Paulista; branco, Federação Bahiana; vermelho com faixa branca em cruz, Federação Brasileira.

Na regata de hoje o Campeonato Brasileiro do Remador, que é o 4º pareo e vae ser corrido á 1 hora da tarde, tem os seguintes concorrentes:

S. Paulo — "Cananor" — Federação Paulista das Sociedades do Remo — remador, José Ferreira.

Bahia — "Pery" — Federação dos Clubs de Regata da Bahia — remador, Justino Marinho.

Rio de Janeiro — "Leo" — Federação Brasileira das Sociedades do Remo — remador, Carlos Martins da Rocha; "Iguapo" — Federação Brasileira das Sociedades do Remo — remador, Hugo Bastier.

O campeonato é disputado em 1.000 metros e é corrido em canoas a um remador, com inscripções para remadores representativos das federações filiadas á Confederação Brasileira de Desportos, com medalha de ouro á federação vencedora e diploma de campeão ao remador.

Nota — Este campeonato, instituido em maio de 1902 pela Federação Brasileira das Sociedades do Remo, era aberto aos remadores dos clubs das federações que trocassem convenções com esta federação.

Em 1919 a Confederação Brasileira de Desportos, chamando a si a regulamentação e direcção desse grande classico do rowing nacional, deu-lhe o caracter de prova de competencia individual entre remadores das entidades confederadas, por maneira que o seu vencedor não representa mais um club e sim a federação regional, que não póde seleccionar mais de dois remadores para disputal-o.

Assim, o seu vencedor representa o melhor remador do paiz. No regulamento approvado pela confederação lê-se o seguinte:

Artigo 1º — O Campeonato Brasileiro do Remador, instituido em 1902, pela Federação Brasileira das Sociedades do Remo, será corrido annualmente em canôes de um só remador, sem patrão, na distancia de 1.000 metros, em linha recta, na bahia de Guanabara, pelos amadores das federações filiadas.

Artigo 2º — Fica extensivo á disputa deste campeonato, "mutatis mutandis", o regulamento do Campeonato de Remadores do Brasil, exceptuados os artigos 1º e 3º na parte referente á escolha de embarcações e 28º, attinente ao premio.

Em 1919, para attender a desejo do Sport Nautico Paulista, a Confederação fez disputar, excepcionalmente, esse campeonato, em Santos, tendo vencido o remador Arnold Voigt, da Federação Brasileira das Sociedades do Remo, que o venceu novamente em 1920.

Em 1921 triumphou pela primeira vez nessa importante prova um remador paulista, o sr. José Ferreira.

O Campeonato de Remadores do Brasil constitue o 12º pareo e vae ser corrido ás 4 horas e 40 minutos da tarde, com as seguintes guarnições:

S. Paulo — "Claudia" — Federação Paulista das Sociedades do Remo — Patrão, Diamantino Ferreira; remadores: Francisco Damazio dos Santos, Francisco Mazagão Filho, José Barbosa Leite e Gaspar Tibau Junior.

Rio de Janeiro — "Zambeze" — Federação Brasileira das Sociedades do Remo. — Patrão, Walter Schloback; remadores: Angelo Gammaro, Claudionor Provenzano, Carlos Martins da Rocha e Armando do Rego Macedo.

"Brasil" — Federação Brasileira das Sociedades do Remo. — Patrão, Jeronymo Pinheiro de Castilho; remadores: Francisco Motta, Arthur Repsold, João Jorio e Evaristo Alves.

O campeonato é disputado em 2.000 metros, em outriggers a 4 remos, abertos aos remadores das Federações filiadas á C. B. D., com medalhas de ouro e titulo de campeão do Brasil á Federação vencedora e diploma de honra aos remadores campeões.

Nota: — Este campeonato, que é a prova maxima do "rowing" nacional, foi instituido em 6 de dezembro de 1910, com a reforma do Codigo de Regatas da Federação Brasileira das Sociedades do Remo, para ser corrido annualmente entre esta Federação e as Federações dos Estados da União, no intuito de promover o desenvolvimento da canoagem em todo o paiz.

Depois de fundada a Confederação Brasileira de Desportos passou elle á jurisdicção desta suprema directora dos sports aquaticos brasileiros, que no anno de 1919 lhe deu nova regulamentação na qual os primeiros artigos estatuem:

Art. 1º — O Campeonato de Remadores do Brasil, instituido em 1910 pela Federação Brasileira das Sociedades do Remo com a denominação de "Campeonato do Brasil" será corrido annualmente, na bahia de Guanabara, em embarcações de typo uniforme a 4 remos e na distancia de 2.000 metros, em linha recta, pelas Federações filiadas.

Art. 2º — A época da disputa do Campeonato de Remadores do Brasil será de setembro a novembro, podendo o mesmo ser incluido na ultima regata da Federação Brasileira das Sociedades do Remo, mediante accordo.

De accordo com esse regulamento, é annualmente escolhido o typo de barco em que deverá ser corrido o referido campeonato.

Até 1920 foi elle disputado em yoles-franches. Em 1921 e neste anno o "outrigger" a 4 remos foi o typo designado pela Confederação.

A CLASSICA "JARDIM BOTANICO"

Foi instituida em 26 de maio de 1901 para ser corrida em canôas a 3 remadores seniors.

Em 1901 a Federação Brasileira das Sociedades do Remo resolveu, porém, que essa prova passasse a ser disputada por yoles-franches a 4 remos pela mesma classe de remadores e na distancia de 2.000 metros, em linha recta.

A prova classica "Jardim Botanico" foi corrida pela primeira vez em 25 de agosto de 1901.

Como premio a Companhia Ferro Carril Jardim Botanico offerece annualmente uma custosa taça de prata ao club vencedor.

Até 1921 foi esse classico corrido em yoles-franches.

Este anno, por força do novo Codigo de Regatas, passa elle a ser disputado em yoles-gigs a 4 remadores.

Têm sido seus vencedores:

Canôas:

1901 — "Eolia", do Boqueirão do Passeio.
1902 — "Ivahy", do Boqueirão do Passeio.
1903 — "Avida", do Gragoatá.

Yoles-franches:

1904 — "Albatroz", do Vasco da Gama.
1905 — "Ubirajara", do Guanabara; tempo, 8' 9".
1906 — "Albatroz", do Vasco da Gama.
1907 — "Tabayara", do Flamengo.
1908 — "Inubia", do Gragoatá, 7' 51".
1909 — "Marat", do Icarahy, 7' 57" 2|5.
1910 — "Salamina", do Botafogo, 7' 47".
1911 — "Jandaia", do Flamengo, 8' 5" 3|5.
1912 — "Alzira", do Natação e Regatas.
1913 — "Jara", do Guanabara, 8' 30".
1914 — "Bellita", do Internacional, 9' 02".
1915 — "Alzira", do Natação e Regatas, 8' 47".
1916 — "Bellita", do Internacional, 7' 54".
1917 — "Leda", do Botafogo, 8' 7".
1918 — Não foi disputado.
1919 — "Inubia", do Gragoatá, 8' 13".
1920 — "Alzira", do Natação e Regatas.
1921 — "Candinho", do Boqueirão do Passeio.

São concorrentes dessa prova, que constitue o 14º pareo, corrido ás 4 e meia da tarde:

"Jandaia" — C. R. Flamengo — Patrão, Nestor de Araujo; rems.: Alberto Quadros, Antonio Leite Castello Branco, Oswaldo A. Stibich e Arthur Vignal.

"Tejo" — C. R. Vasco da Gama — Patrão, Antonio Ramos Arouca; rems.: Ovidio Pinto Ferreira, Waldemar Schaeffeer, Victorino Rezende da Silva e Manoel Felicio.

"Geisha" — C. de Natação e Regatas — Patrão, Jeronymo Pinheiro de Castilho; rems.: Joaquim dos Santos Crespo, Floriano Avila de Sá, Henrique Thomazini e Orlando Bragança Duarte.

"Algol" — C. R. Botafogo — Patrão, Newton Pereira Reis; rems.: Mario Ferreira, Francisco Pessoa Montenegro, Carlos Ignacio Coelho e Ary Torres Guimarães.

"Ypiranga" — C. R. Boqueirão do Passeio — Patrão, Francisco Carlos Bricio; rems.: Armando Belfort Guimarães, Aryelio Chouzal, Dragomir Chousal e Deocleciano Luiz de Brito.

Essa prova é disputada em 2.000 metros, aberta para classe dos seniors, com premios da "Taça Jardim Botanico" ao club vencedor e medalhas de ouro e bronze.

A CLASSICA "JULIO FURTADO"

Esta prova foi instituida pela Federação em 6 de fevereiro de 1912, em homenagem ao illustre dr. Julio Furtado, benemerito protector do sport nautico e seu presidente honorario.

Tem sido corrida em yoles-franches a 2 remadores, successivamente por guarnições das classes de juniors, seniors e veteranos, na distancia de 1.000 metros.

Constitue seu premio — transmissivel annualmente — bella e custosa taça de prata offerecida pelo dr. Julio Furtado.

A prova classica "Julio Furtado" foi corrida pela primeira vez em 25 de agosto de 1912, por guarnições de remadores seniors.

Pelo novo Codigo de Regatas, este classico passa a ser corrido, a partir do corrente anno de 1922, em yoles-gigs.

Têm sido seus vencedores:

1912 — "Ibis" — Senior — Vasco da Gama. Tempo, 4'28".
1913 "Ibis" — Veteranos — Vasco da Gama. Tempo, 4'32".
1914 — "Clotilde" — Juniors — Natação. Tempo, 4'13" 1|5.
1915 — "Irany" — Seniors — Flamengo. Tempo, 4'30".
1916 — "Ibis" — Veteranos — Vasco da Gama. Tempo, 4'13" 2|5.
1917 — "Ingá" — Juniors — Gragoatá. Tempo, 4'28".
1918 — "Iri" — Seniors — Gragoatá. Tempo, 4'17" 4|5.
1919 — "Irany" — Veteranos — Flamengo. Tempo, 4.30".
1920 — "Ibis" — Juniors — Vasco da Gama. Tempo, 4'24".
1921 — "Irany" — Seniors — Flamengo. Tempo, 4'09" 1|5.

São concorrentes, da "Julio Furtado" que compõe o 16º pareo e será corrida ás 5.20 da tarde:

"Caboclo" — C. R. Vasco da Gama. Patrão, Eugenio Sciamarella; remadores: Julio da Motta e Silva e Joaquim Carneiro Dias.

"Mano" — C. R. Guanabara". Patrão, Murillo Pereira Reis; remadores: Angelo Gammaro e Claudionor Provenvano.

"Cyane" — C. R. Boqueirão do Passeio. Patrão, Henrique Ferrer Caruso; remadores: Carlos Castello Branco e Edmundo Castello Branco.

Essa prova é disputada em 1.000 metros e em yoles gigs a 2 remos, com premios da challenge "Julio Furtado", ao club vencedor e medalhas de ouro e bronze.

Além destas, serão disputadas outras provas magnificas, taes como a "Almirante" Saldanha da Gama", a "Liga da Defesa Nacional", "Socios Honorarios", "Liga de Sports do Exercito", "Liga de Sports da Marinha", "Club de Regatas do Flamengo", "Almirante Pedro de Fronton", "Centenario da Independencia", e varias outras que completam magnificamente os 17 pareos do programma.

O REGULAMENTO DAS REGATAS

— Um tiro de canhão annunciará que vae ser iniciada a regata, tiro esse que será repetido dez minutos antes de cada pareo.

— Além do tiro de dez minutos, será hasteada, no topo do mastro de signaes do pavilhão dos juizes de chegada, uma bandeira encarnada, como aviso ás embarcações para não atravessarem a raia sob pena de multa.

— A bandeira será içada na occasião do disparo do tiro de aviso e permanecerá no mastro até á terminação do pareo, como signal de interdicção da raia.

— A' hora fixada no programma os concorrentes deverão achar-se nas balisas de partida, podendo esta ser dada antes da hora marcada, desde que se achem presentes todos elles.

— A numeração das balisas será contada da esquerda para a direita da linha de chegada, vista de frente.

— Durante a corrida as embarcações deverão conservar-se nas respectivas aguas, evitando perturbar ou impedir a corrida das outras concorrentes.

— E' terminantemente prohibido ás embarcações correrem fóra dos limites da raia.

— E' prohibido ás concorrentes fazerem-se acompanhar por outras embarcações.

— E' expressamente prohibido levar remos ao alto antes de serem içadas, no pavilhão dos juizes de chegada e no da direcção da regata, confirmado as classificações da prova, as flammulas distinctivas dos vencedores.

— Todas as guarnições collocadas em 1º e 2º logares deverão, logo após a disputa do pareo, comparecer no pavilhão dos juizes de chegada, para verificação de pesagem e outras formalidades.

ROWING

C. R. FLAMENGO

A festa social. — A directoria communica aos srs. socios que deixa de realizar a festa dansante marcada para o proximo dia 23, no Hotel Sete de Setembro, por haver á ultima hora uma questão entre a Prefeitura e o arrendatario do mesmo, da qual resultou ficar o referido hotel interdictado.

A festa dansante, no entanto, será realizada no rink do club, no proximo dia 30, das 4 ás 9 horas.

O varandim. — Sendo o Flamengo o promotor da grande regata de hoje, ficou á disposição do mesmo, o varandim da direita do Pavilhão de Regatas, podendo assim os socios do mesmo club assistir á regata.

A entrada dos socios será feita mediante a apresentação do recibo do mez corrente, podendo os mesmos fazer-se acompanhar de duas senhoras de suas familias.

O CLUB DA RESERVA NAVAL

O Club da Reserva Naval fará hoje, durante as regatas, uma manifestação aos directores do pavilhão rubro-negro. Um rebocador da Marinha conduzirá os seus associados e exmas. familias á enseada de Botafogo, onde se realizará uma matinée dansante.

Abrilhantará essa festa uma bande de musica de marinheiros nacionaes.

Os reservistas deverão comparecer uniformizados, ás 11 1|2 horas, no Arsenal de Marinha.

WATER-POLO

DOIS PESOS

A Commissão Organizadora dos Festejos Desportivos do Centenario avisa que não dão entrada gratuita na piscina do Fluminense F. C., onde serão realizados os jogos internacionaes de water-polo com a equipe belga, os cartões distribuidos aos athletas concorrentes aos jogos latino americanos.

Communica ainda a commissão que só será permittido ingresso individual gratuito na piscina aos membros da commissão organizadora e convidados officiaes, ás autoridades da Confederação Brasileira de Desportos, da Liga Metropolitana, da Federação Brasileira das Sociedades do Remo e aos jogadores e reservas que tomem parte nos jogos de water-polo.

—

E' possivel que tenha sido a eterna preoccupação financeira da famigerada commissão o motivo que a leva a não consentir na entrada dos athletas e dos footballers na piscina, durante os matches de water-polo com os belgas. E' uma medida injusta e pequenina, porque se ha dentre essa gente do sport quem tenha algum direito a regalias dessa natureza, são os esforçados rapazes que constituem o effectivo e a reserva do scratch nacional de Football. A' elles é que a tal commissão deve a maior renda: esse dinheiro que ella acaricia muito mais do que desprezaria a victoria do Brasil. O que mais importa ao coronel é que a porta esteja transbordante de gente, muitas pelegas, varias dezenas de contos de réis, o mais não tem importancia. O Brasil perder ou ganhar não tem mesmo nenhuma importancia, desde que a bilheteria tenha alcançado uma outra victoria.

E no entanto, no stadium, ha uma bancada especial e reservada, onde se aboletam em dia de jogo centenas de "rowers", nadadores, jogadores de water-polo, athletas, etc....

Aviação sem motor

Londres, 21 — O aviador francez Maneyrolle ganhou hoje em Itfordhill o premio do "Daily Mail" para aviões sem motor, mantendo-se no ar durante 3 horas e 21 minutos. Maneyrolle bateu assim o "record" allemão por quinze minutos.

Sports regionaes

SPORT CLUB INDEPENDENCIA X CRUZEIRO F. CLUB — No campo do primeiro, encontrar-se-ão hoje em disputa de um match amistoso, as primeiras, segundas e terceiras equipes dos dois clubs acima. O director sportivo do Independencia pede o comparecimento de todos os jogadores abaixo escalados, ás horas regulamentares:

3º team — ás 12 1|2 horas — Baeta; Paulo, Juca; Nico, Balaço, Mello; Zezé, Americo, Edmundo, Meio-Kilo e Abilio.

2º team — ás 2 horas — Reynaldo; Eugenio; J. Leite; Henrique, Paulino, Waldemar; Doduce Guélé, Macieira, Arthur e Oscar;

1º team — ás 4 horas — Bubi; Fernando, Paulo Faria; Joca, Fabio, José; Gentil, Zéloca, Cabrita, Carlos e Joãozinho.

Reservas — todos os jogadores quites.

INHAUMENSE F. C. — O presidente convida os directores e socios quites a comparecerem á assembléa geral extraordinaria (2ª convocação), a realizar-se hoje, ás horas da tarde, na séde do club.

MERIDIONAL F. C. X TIRADENTES F. C. — Realiza-se hoje, no campo do primeiro, na Praça Arcoverde, em Copacabana, em disputa do campeonato da L. C. D. T., o match entre os gremios

A'

Fortuna

é a casa que tem á disposição de sua grande e distincta clientela o maior e mais variado sortimento de roupinhas para recemnascidos.

ENXOVAES COMPLETOS PARA BAPTISADOS

Artigos para todos os gostos!

VISITEM A

A' FORTUNA!

Praça 11 de Junho

4352

A' PAULICÉA

Solicita attenção de V. Ex. para os grandes sortimentos de

ROUPAS PARA CAMA e MESA,
ROUPAS BRANCAS PARA SENHORAS,
SEDAS e TECIDOS de GRANDE NOVIDADE,

certa de que a grande modicidade dos seus preços desafia qualquer confronto.

2, Largo de S. Francisco, 2

(4308)

Respondendo á ganancia dos proprietarios

Os nossos prezados leitores poderão se livrar das imposições dos proprietarios cuidando de se installarem em suas casas.

A Companhia Territorial e Constructora, com séde á rua de São Pedro n. 39, casa bancaria fiscalizada pelo governo, propõe-se a construir magnificas casas, estylo moderno, com todo o conforto, em magnificas condições de pagamento.

Todos os nossos leitores que forem portadores de 3 cabeçalhos do *Correio da Manhã*, poderão dirigir-se á séde da Companhia afim de se inscreverem no concurso de terrenos recebendo em troca um talão numerado com direito ao sorteio que realizar-se-á no dia 31 do corrente.

Além dessa esplendida opportunidade de ficarem proprietarios de magnificos terrenos em Guaratiba, esplendido e futuroso suburbio desta capital, servido por trens da Central e bondes electricos, poderão os nossos leitores inscrever-se nas diversas series dos sorteios de predios, ficando isentos do pagamento da metade da joia com a simples apresentação dos referidos cabeçalhos do *Correio da Manhã*.

(3619)

COFRES STARDARD

Construcção solida, formato elegante e sobrio, acabamento perfeito sob todos os pontos de vista.

Podemos garantir que são tão bons como os melhores e melhores que a maioria dos cofres estrangeiros.

Queira pedir o catalogo illustrado.

CASA PRATT

Rio de Janeiro. Rua do Ouvidor, 125.

O Novo SAL "Sulfarsenol" ISENTO DE PERIGOS

Maxima acção e minima reacção reunidas. Consultar o Medico.

A IDEAL

Moveis e Tapeçarias

74 F. VEIGA & C. S. José

(7443)

Drogaria Baptista

Vendas em grosso e a varejo. Preços baratissimos — Rua Primeiro de Março n. 10.

Apresentam o querido

Tom Moore

em

Alto Ladrão!

ARS GRATIA ARTIS

Goldwyn Pictures

Amanhã, no IDEAL | Amanhã, no PARISIENSE

Representantes: — C. BIEKARCK & Cia - Misericordia 34 - RIO

GADO ZEBU'

Vasco Ortigão & Filho

Fazenda de Santa Emilia

Concordia — E. do Rio

Criadores e Vendedores dos melhores typos.

Remettem-se photographias e quaesquer informações

Escriptorio:
Travessa de S. Francisco de Paula, 22
2º andar
RIO DE JANEIRO

(18175)

BAHIA

Depois de Amanhã

50 CONTOS

Concessionarios — LA PORTA & COMP.

VENDA EM TODA A PARTE.

Amanhã

De Segunda a Domingo SO' NO

CINE PALAIS

O maior assombro, o mais extraordinario film até hoje apresentado!

O Rei da Camargue

— POR —

Mlle. Claude Mèrelle

a encantadora mulher que, com a sua pujante belleza, conquistou

O REI DA CAMARGUE

Póde um homem resistir aos encantos desta mulher que se apresenta aos seus olhos no esplendor de sua nudez?

A Arte não offende a Virtude

Homens, Senhoras e Creanças podem admirar a nudez artistica da Mulher em todo o esplendor da sua belleza maravilhosa, sem que isso offenda a virtude e a innocencia

Para locação deste film na AGENCIA POPULAR, S. Pedro 222.

CINEMA PARIS

Sempre as mais sensacionaes novidades!

HOJE HOJE

Ultimo dia de exhibição do maior exito da semana!

Os quatro diabos

Seis longos e intensos actos

Bébé Daniels, a encantadora actriz em

Fazendo fita...

Cinco deliciosos actos da REALART.

Amanhã - Segunda-Feira

Novo e attrahente espectaculo!

RACHEL DIVIRIS, a festejada actriz, na protagonista da cine-peça

Prisca

Cinco longos e majestosos actos

Os mysterios da nobreza

Drama social em seis actos!

Quinta-feira — Brilhantes successos! MILONGUITA, magnifica producção, por MARIA ESTHER SERENA, e NO PAIZ DO SONHO, com interessantes actos da REALART, pela actriz ALICE BRADY.

CHEGARAM

os apparelhos "LE MELIOR"
proprios para cinemas: ambulante, salão, laboratorio de films, sala de ensaio, casa de familia, etc.

FUNCCIONA PELO SYSTEMA DE "PRISMA" SEM PERIGO DE FOGO

LUMINOSIDADE PERFEITA

FIXIDEZ ABSOLUTA

Projecta films de 300 metros de todas as marcas, trabalhando até 10 metros de distancia, com lampada de filamento concentrado que póde ser ligada a qualquer tomada de corrente, de 110 ou 220 volts.

"LE MELIOR", PREÇO AO ALCANCE DE TODOS, RS. 800$000
"LE MELIOR", COM 12 FILMS EM UMA PARTE, RS. 850$000
F. SERRADOR E MAIA — RUA CHILE, 17 — RIO

O Cinema Avenida

apresentar-vos-á na proxima Quinta-feira

Dorothy Dalton

no grandioso film Paramount

A ferro e fogo

— OU —

De Marujo a Commandante

Film de emocionante enredo, em que um moço millionario se vê, repentinamente, lançado nas asperezas d'uma cruel vida de bordo, onde, afinal, vae encontrar a felicidade no amôr d'uma mulher simples e corajosa, e elevando-se de marujo a commandante do navio — pirata.

acima, tendo o director sportivo do meridional escalado os teams abaixo:

1º team — Joaquim; Medeiros, Pindaro; Guedes, Cascardo, Samuel; Amadeu, Quintino, Izidoro, Pedrinho e Oswaldo.

2º team — Souza; Anselmo, Tito; Alonso, Nilo, Chininha; Waldemar, Almeida, Souza II, Raymundo e Frutuoso.

3º team — Eduardo; Augusto, Souza; Pedro, Estevão, Alexandre; Waldemar, Pery, José Maria, Januario, Fandinho.

BRUXELLAS F. C. — Realizando-se hoje o grande festival do "Aguenta Felippe", foram nomeadas as seguintes commissões:

Direcção geral: Manoel Ribeiro, João Gonçalves Fonseca;
Porta da geral: Alberto Paschoal;
Porta da archibancada: Manoel Bastos;
Bilheteria: Antonio Pinto de Miranda;
Vestiario: Antonio Cunha;
Policiamento geral: Adolpho Paschoal;
Policiamento das archibancadas: dr. Manoel Procopio Aledê;
Recepção: Henrique Paschoal, e Maria Vieira;
Imprensa: dr. J. Marque e Jacintho Franceschini.

TURF

A CORRIDA DE HOJE, NO JOCKEY-CLUB

Realiza-se o grande premio Jockey-Club de Montevidéo

Além dos classicos Dr. F. V. de Paula Machado, que reunirá Nubia, Norma, Revanche, Celeuma, Esplendida e Dally, e Brasil, que marcará o encontro de Liró, Kellermann, Magistral, Lyrio, Argentina e outros, será realizado hoje, no hippodromo de São Francisco Xavier, o grande premio Jockey-Club de Montevidéo, uma das carreiras mais significativas do programma classico do nosso Jockey-Club. Nessa prova, em 2.800 metros, tomarão parte, entre outros, Divino, La Veloce, Mimosa, Martello e Soberano, sendo este e os dois primeiros os indicados pela cathedra como os mais provaveis vencedores. Qualquer desses cinco concorrentes ostenta impeccaveis condições, de maneira que a luta entre elles deve ser muito viva.

Como mais provaveis vencedores indicamos os seguintes concorrentes:

Cintra — Sempreviva — Alga.
Nubia — Celeuma — Norma.
Miramar — Diamantina — Categorica.
Mirante — Mirasol — Vigia.
F. Warrior — Killai, Melindrosa.
Q. Costa — Primoroso — Balcorie.
Divino — Martello — La Veloce.
Liró — Kellermann — Lyrio.
Alga — Mira — Ironia.

O primeiro pareo será realizado ás 12.30 da tarde.

A PROXIMA CORRIDA DO DERBY-CLUB

Projecto de inscripção

Para a proxima corrida do Derby-Club foi organizado hontem o seguinte projecto de inscripção:

Grande Premio Europa — 1.609 metro — 8:000$, 1:600$ e 400$000 — Animaes já inscriptos — Brind'Amour, Rêve d'Amour, Luzeiro, Lacrau, Ebano, Nobreza, Algarve, Nubia, Celeuma, Nubil, Aprompto, Bibelot, Paraizo, Paulistano e Esplendida.

Premio Rio de Janeiro — 1.800 metros — 5:000$, 1:000$ e 250$000 — Animaes já inscriptos — Kit Fox, Melindrosa, Thais, Cintra, Sund'Or, Sunstar, Black Jester, Insinuante, Alza, Mecha, Alsaciana, Cirrus, Wally, Chi-lo-çá, Sansonette, Rataplam, Mira, Lanius, Rayon, Mirante, Mangerona e Martello.

Premio Dois de Agosto — 1.750 metros — 2:500$ e 500$000 — Animaes estrangeiros de 3 annos e mais sem victoria no Derby — (Tabella XI).

Premio Seis de Março — 1.250 metros — 2:000$ e 400$000 — Animaes nacionaes, Handicap antecipado — Pesos: cavallos 52 eguas, 50 (com descarga) — Atroz, Juno, Rosa, Missão, Malaga, Nú, Acá, Malagueta, Amanery, Beduina, Magnesio, Cabiria, Celeuma, Nabuco, Lima e Lola.

Premio Progresso — 1.609 metros — 2:000$ e 400$000 — Animaes nacionaes — Handicap antecipado — Categorica 46, Atrevido 48, Eruchorn 47, Catanga 50, Mysteriosa 48, Avaré 49, Knockout 47, Diamantina 49, Atroz 46, Missão 46, Estupenda 47, Kidnapper 48, Miramar 50, Aeroplano 52, Aventureiro 47, Obella 47, Amaná 47, Zuavo 49, Mira 49, Atyra 46 e Paraiso 48.

Premio Internacional — 1.609 metros — 2:000$ e 400$000 — Animaes de qualquer paiz — Handicap antecipado — Melindrosa 50, Maria Bonita 51, Castro Alves 51, Gallo 52, Sund'Or 50, Querella 49, Dijitalis 49, Lumiar 52, Guineo 48, Turbulento 51, Vigia 49, Cirrus 49, Ironia 50, Monumento 49, Leopardo 50, Mistico 47, Esclava 49, Eclypse 49, Wilson 50, Mogol 49, Gladys 49, Malandrim 49, Mosquette 48, Torpedo 49 e Kilai 50.

Premio Velocidade — 1.250 metros — 2:000$ e 400$000 — Animaes de qualquer paiz — Handicap antecipado — Opulenta 50, Wilson 52, Alza 50, Jurity 50, Lena 50, Kilai 52, Brisbane 52, Bold Star 52, Ferro 52, Zombador 52, Lanius 52, Sund'Or 52, Alaska 50, Dominoes 50, Oraculo 49, Sansonette 47, Cintra 47, Calicanto 49, Abdú 49, Rataplan 49, Relampago 49, Nihclac 49, Medor 49, Insinuante 49, Sempreviva 47, Galga 47, Tommy 49, Knockout 49, La Cenicienta 47 e Mecha 447.

Premio 17 de Setembro — 1.750 metros — 2:500$ e 500$000 — Animaes de qualquer paiz — Handicap antecipado — Kamakurá 51, Morenito 48, Metz 52, La Marqueza 50, Sombra 47, Quebec 49, Alerta 49, Bluff 50, Argentina 51, Luzir 50, Primoroso 50, Melrose 52, Reve d'Armes 50, Lyrio 52, Faceira 49, Kitchner 49, Niebla 50, French Warrior 49 e Moonstone 50.

Premio Dr. Frontin — 1.800 metros — 3:000$ e 600$ — Animaes de qualquer paiz — Handicap antecipado — Madrugador 50, Descrente 48, Minoru 53, Patricio 53, Conde Danillo 48, Aspirina 49, Neurosis 50, Maroim 53, Mico 52, Miudinho 53, Maneco 48, Mimosa 51, Quirno Costa 50, Estoril 47, Morcego 52, Corsario 53, Tic Tac 49, e Liberté 51.

A inscripção será encerrada terça-feira proxima, ás 4 1/2 da tarde, sendo na mesma occasião recebidos os forfaits para o grande premio Europa e para a prova Rio de Janeiro.

O TURF EM FRANÇA

Paris, 21 — O premio "Saintrailles", de 5.600 francos nas corridas de obstaculos disputadas hoje no prado de Auteuil, foi ganho pelo cavallo "Makurino" de propriedade do criador brasileiro sr. Linneu de Paula Machado.

***

VARIAS NOTICIAS

Embora conhecida a precariedade do seu estado de saude, a noticia do fallecimento do sr. Alfredo Pinto foi recebida com surpreza, muito grande sobretudo para nós que ainda ante-hontem, á tarde, o vimos, com o seu proverbial bom humor, nada indicando que o seu fim estivesse tão proximo. Muito conhecido e grandemente estimado nos nossos meios turfistas, o desapparecimento de Alfredo Pinto, que durante longos annos, prestou os seus serviços á secretaria do Jockey-Club, causou profunda magua. O seu enterramento realizou-se hontem, á tarde, a expensas daquella sociedade, tendo o dr. Linneu de Paula Machado comparecido e determinado varias homenagens ao querido morto, entre as quaes o hasteamento da bandeira social em funeral.

—:— Em seguida a um exercicio fornecido hontem, apresentou-se sentido o cavallo Turbulento, que por este motivo não tomará parte na corrida de hoje.

CINEMA MODELO — RUA 24 DE MAIO 287
HOJE! grandiosa matinée infantil, HOJE! exhibição da mais estupenda pellicula deste anno
TEMPESTADE
Epopéa em 7 actos arrebatadores e impressionantes. Este film terá grande orchestra e musica propria.
AFFIXADOR DE CARTAZES
2 actos para rir
Amanhã — Amor de arabe, John Gilbert. (4029)

COMER BEM ?
Preço modico, sociedade fina, só na FIDALGA, rua de S. José, 81. (P 7551)

CENTRAL DO BRASIL

Regressou hontem, ás 9 e 30 da manhã, de sua viagem á S. Paulo onde foi assistir a solemnidade da collocação da pedra fundamental do local destinado á nova estação do Norte, o dr. Joaquim de Assis Ribeiro, respectivo director.

Hontem, mesmo, o dr. Assis Ribeiro compareceu ao seu gabinete de trabalho, onde despachou todo o expediente, em companhia de seus auxiliares Raul Manso e Francisco Lobo Vianna.

Conferenciaram com o director os drs. Antonio Carlos de Andrade, sub-director da 2ª. Divisão; Humberto Antunes, sub-director da 3ª. Divisão; Alberto Flôres, sub-director da 4ª. Divisão e João Carvalho de Araujo, chefe de tracção.

—:— A estação Central, forneceu hontem, por conta dos diversos ministerios e outras repartições publicas, 48 passagens na importancia total de 1:239$500.

—:— Deve comparecer na sub-directoria do Trafego, o sr. Edgard Leal.

—:— O sub-director da 4ª. Divisão, indeferiu o requerimento de Thercio Marcellino dos Santos.

—:— Na Secretaria foram assignados os termos de fiança a favor dos praticantes de conductor de trem Arydeo Telles de Souza e Gastão Fernandes de Araujo.

—:— Como pede, foi o despacho que teve o requerimento de Wellington Fernandes Povoas.

—:— Foi readmittido ao serviço desta Estrada, no logar de ajudante de cabineiro o ex-empregado Luiz Antonio de Abreu Pereira.

—:— Foram admittidos: como praticante de conductor de trem Walter Fonseca Franco e como trabalhador da estação de Taubaté, João Theodoro da Silva.

—:— Sobre o pedido de restituição de documentos, o sr. José Nery de Sat'Anna, deve esclarecer quando e onde entregou os documentos.

—:— Solicitou seis mezes de licença, o conductor de 3ª. classe João De Wilton Morgado, que está servindo em commissão na Contabilidade.

—:— O director indeferiu o papel de d. Sarah Serpa Gomes, pedindo indemnisação, visto que a Estrada não está damnificando os terrenos da requerente e nenhum prejuizo está causando. Os serviços que estão sendo executados, ao contrario só podem contribuir para valorizal-os, notando-se que todo o serviço necessario será feito dentro dos proprios da Estrada.

—:— Não foi acceita a proposta de Brayera & C., para fornecimento de aço.

—:— Não foi attendido, o pedido de reconsideração de despacho, feito pelo funccionario Antonio José Ferreira.

—:— Não será reintegrado no cargo que solicitou, o ex-empregado Alfredo Pires do Cout.

—:— Solicitaram licença: de um mez, com 2/3 da diaria Manoel Joaquim Fernandes, Manuel Moreira de Souza, Francisco Augusto da Silva Gomes, Evaristo Cunha, Antonio de Carvalho e Antonio Candido; de 27 dias, com 2/3 da diaria, Geraldo Bittencourt de 25 dias, com 2/3 da diaria, Adelino de Andrade e Fernando Prado de Oliveira, de 15 dias, com 2/3 da diaria, João Thomé da Silva.

—:— Vão ser restituidas as cauções que pediram Fonseca Almeida & C., Carlos Lopes e José Alves Nogueira.

—:— Vão ser passadas as certidões que solicitaram em requerimentos dirigidos ao director, d. Felicidade de Antunes Sodré e o sr. Arthur Mariano de Amorim Carrão.

—:— Os "bonus" para a grande tombola organizada para o dia 15 de Novembro p. futuro, pelo Centro União dos Empregados da Central do Brasil, serão distribuidos a começar do dia 25 do corrente, na Secretaria do Centro ou com o presidente sr. José Soares Barboza Junior.

—:— Foram abonados 3 dias, conforme o pedido feito pelo empregado João Francisco de Andrade.

—:— O empregado Bernardino Antonio Pires, foi attendido por equidade.

—:— Por ter completado hontem, um anno, de sua nomeação para o alto cargo de contador da 3ª. Divisão, de Contabilidade, foi alvo de carinhosa e espontanea manifestação de apreço por parte de seus subordinados, o dr. Sinval de Sá e Silva. Em nome dos manifestantes fallou o escripturario Oliveira Sá, que produziu brilhante oração inaltecendo os relevantes serviços que vem prestando o engenheiro Sinval de Sá e Silva, no cargo de contador, auxiliando a competente administração do dr. Humberto Antunes, o remodelador da Contabilidade da Estrada. O homenageado agradeceu aquella prova de estima e consideração de seus subordinados.

—:— Abaixo publicamos a circular da commissão de empregados da Estrada que vae adquirir um predio para a familia do finado dr. Filgueiras Lima.

O recente fallecimento do abalisado e caridoso clinico dr. João da Gama Filgueiras Lima e, sobretudo, o conhecimento do estado precario em que, devido ao notorio desprendimento de interesses com que exercia a sua profissão, deixou a respectiva familia, despertou em muitos dos nossos companheiros a idéa de, reunindo esforços e embora com algum sacrificio, conseguirmos os meios de acquisição de um predio para servir de patrimonio á viuva e filhos d'aquelle grande bemfeitor dos pobres e especialmente da corporação a que nos honramos de pertencer.

Já por vezes se ha verificado que uma das virtudes que caracterisam a grande collectividade da Central do Brasil é o culto de gratidão.

Por isso, a commissão infra-assignada, muito confia de que todos nós seremos gratos á memoria d'aquelle saudoso medico e grande amigo dos empregados da Central e nos recordaremos dos beneficios, dedicação e desprendimento e cuidados que, (sempre incansavel, dispensava a quantos o procuravam, a todos attendendo e ás suas familias, não só em sua propria casa, mas em visitas domiciliares muitas vezes a deshoras e sempre com sacrificio, em vista do seu estado já bastante enfermo.

Na certeza de que a idéa acima exposta será bem acolhida pelos nossos companheiros, pede com muito empenho acceitar o encargo de obter o maior numero possivel de assignaturas na inclusa lista n......, mesmo de outros ue não empregados da Estrada de arrecadar as importancias subscriptas e de enviar o respectivo total ao Thezoureiro da Commissão, sr. Coronel Francisco Paes Leme, por intermedio do agente da Central.

As remessas do interior podem ser feitas por intermedio da Thezouraria da Estrada, para o que ha permissão do sr. director.

Concluido que seja o recebimento, se marcará local dia e hora para reunião da Commissão e dos encarregados das listas, afim de se apurar, na presença de quantos queiram assistir, o total arrecadado, lavrar a respectiva acta e providenciar sobre o deposito desse total até se combinar com a Exma. viuva a fórma de applicação no fim de que se tem em vista.

As lista são rubricadas pela commissão.

—:— Por acto de hontem, o dr. Assis Ribeiro, director da Central do Brasil, designou as seguintes promoções: a official de 3ª. classe, extraordinario, o de 4ª. Joaquim Vieira, da turma de carpinteiros do 8º. Deposito; a ajudante de 2ª. classe, do Deposito de Alfredo Maia, o trabalhador Thomaz Aquino e para a vaga deste o trabalhador da verba combustivel Maximo Pinto Nogueira.

—:— Sobre a entrada da ponte do Engenho Novo, da parte da rua 24 de Maio, cabe á Lygth mandar fazer um recuo, que montará em 6 contos mais ou menos.

Nada ha portanto erro, como allegaram os reclamantes passageiros dos bondes, da parte da engenharia da Central e sim má vontade da directoria da Ligth. Está é que é a verdade.

Desde 20$ — CASA BOSTON — Desde 25$
Sapatos para homens, estylos os mais recentes e variados até ao mais fino que se possa imaginar.
Sapatos Luiz XV, modelos e côres os mais recentes e variados até ao mais fino estylo que se possa desejar.
Rua Carioca, 42 — Tel. C. 6154 — Rio (4324)

Injecção Macedo
Faz desapparecer completamente a blenorrhagia chronica ou recente. Drogarias e pharmacias. (P. 93)

Loteria do Rio Grande do Sul
Depois de amanhã
100:000$000
Inteiro . . . 30$ — Decimo . . . 3$
18 MIL BILHETES
75 o|o EM PREMIOS
VENDE-SE EM TODA A PARTE
4344

Notas sociaes

NATALICIOS

Dêa, a encantadora e intelligente filhinha do sr. Bellarmino Ferreira da Silva, fiel da Caixa Economica, faz annos hoje. Vae isso pela affirmação de não lhe faltarem mimos e bombons que mais augmentem sua alegria e a de seus progenitores.

— Passa hoje o anniversario natalicio do sr. Honorio de Figueiredo, antigo industrial no bairro da Gavea, onde goza de innumeras sympathias. A passagem dessa data offerece opportunidade aos seus amigos para levarem a effeito uma significativa manifestação de apreço.

— Faz annos hoje a senhorita Nair Fonseca Amaral, alumna da Escola de Applicação, filha do commendador Paes Pinto do Amaral.

— Passa hoje a data natalicia do dr. [illegible], estimado clinico nesta capital.

Mais uma vez, terá ella a opportunidade de verificar o quanto são apreciaveis as suas qualidades, por isso que serão innumeras as demonstrações de estima que receberá pela auspiciosa data.

Fazem annos hoje:

d. [illegible] M. Gomes, esposa do sr. Carlos Gomes, funccionario da Marinha;
— a menina Nair de Lamare, filha do almirante Jeronymo de Lamare;
— a senhorita Olga da Rocha Santos, professora municipal;
— o sr. Ernani de Carvalho, [illegible] nesta praça;
— a senhorita Laura de Paiva Araujo, filha do major Manoel Teixeira de Paiva Araujo;
— o menino Moacyr, filho do sr. Ubirajara de Azevedo Coutinho;
— a senhorita [illegible] Figueira, filha do sr. Raul Figueira;
— o sr. Leopoldino Luiz Martins, negociante nesta praça;
— d. Maria Elias Cirio, esposa do sr. Julio Berto Cirio, negociante desta praça;
— d. Isabel Liereste [illegible], esposa do sr. Augusto Liereste.

A data de hoje é, sobre todas, auspiciosa. Completa-a entre os seus a gentil menina Alayde Eyer, que, apesar de [illegible]

eximia pianista. A anniversariante, enlevo do seu progenitor, dr. Frederico Eyer, distincto professor da Faculdade de Medicina, receberá por tão faustosa data as mais carinhosas manifestações de apreço.

Recebeu hontem muitos cumprimentos pelo seu natalicio a gentil senhorita Ursulina Duarte.

BAPTISADOS

Na egreja da Penha, será levado hoje, á pia baptismal, o menino Celi, filho do sr. Domingos Rodrigues e de d. Sergia Rodrigues. São padrinhos: o sr. Vicente Raymundo e d. Thereza Raymundo. Para solemnisar o acto baptismal, o casal Rodrigues, offerece, no arraial da Penha, um grande "pic-nic" abrilhantado por uma orchestra, sob a regencia do maestro Domingos Raymundo.

— O galante menino Djalma, filho do sr. João Martins de Castro Neves, negociante desta praça e de d. Maria Valpassos Neves, recebe hoje, á tarde, as aguas lustraes do baptismo.

CASAMENTOS

Em Friburgo, realizou-se hontem o enlace matrimonial do dr. Nabor Rodrigues com a senhorita Dinah Ferreira, filha da professora publica d. Leonina Ferreira, muito estimada naquella cidade fluminense.

CLUBS E FESTAS

FRATERNIDADE LUSITANIA — Commemora hoje a passagem de seu 6º anniversario de fundação, o "Fraternidade Lusitania", uma das mais queridas sociedades desta capital.

Para maior encanto da festa de hoje, que consta de uma tarde-dansante, será [illegible].

As dansas serão abrilhantadas por uma excellente orchestra.

CONFERENCIAS

O dr. Licinio Garcia Pinto, inspector federal de leite e derivados no Estado do Rio, realiza hoje, ás [illegible] horas, no salão do cinema Mascotte, na Barra do Pirahy, uma conferencia sobre lacticinios.

PIC-NICS

O PIC-NIC DOS DEMOCRATICOS — O pic-nic que a "Ala dos Namorados" devia realizar [illegible], ficou transferido para domingo, 5 de novembro, [illegible].

ASSOCIAÇÕES

SOCIEDADE BENEFICIADORA DE VILLA ISABEL — Realizou-se [illegible] uma sessão especial da commissão [illegible] festejos do 28 de setembro, [illegible] conferidos [illegible].

Presidiu a sessão o dr. Antonio Ferrari, [illegible].

Tomaram logar a seu lado os drs. Alberto Ubaldino do Amaral, Oliveira de Menezes, J. Penha, [illegible] Antonio Boscoli, Dante Campanella e Mario de Moraes.

A directoria da nova sociedade, [illegible] data civica de 28 de setembro; promover melhoramentos no bairro [illegible].

Presidente, dr. Antonio Ferrari; vice-presidente, dr. Oliveira de Menezes; [illegible].

VIAJANTES

Para S. Paulo, partiu hontem, o dr. Gabriel de Andrade, alto funccionario da Caixa Economica desta capital.

O CHA' MALAKA NO RIO DE JANEIRO — Acaba de chegar da America do Norte o sr. M. Bermudez, que veiu representar a "Malaka Cy." [illegible]

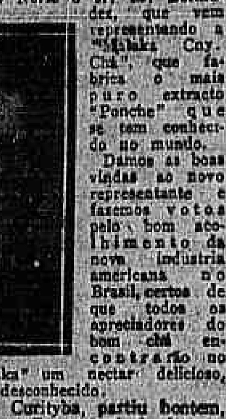

"Cha' Malaka" um nectar delicioso, [illegible]

— Para Curityba, partiu hontem, o dr. Barros Barreto, chefe do serviço de prophylaxia rural, no Estado do Paraná.

FALLECIMENTOS

Falleceu hontem e sepulta-se hoje no cemiterio de S. Francisco Xavier, d. Manoela Nunes Pereira, viuva do coronel Rodolpho Nunes Pereira, e tia do sr. [illegible] Nunes do "Jornal do Commercio".

— Falleceu hontem á tarde, em sua residencia, á rua [illegible] n. 146, no Engenho de Dentro, [illegible] Pacheco [illegible] saindo daquella residencia para o cemiterio [illegible].

— Falleceu hontem, ás 6 horas da tarde, em sua residencia, á rua Jardim de Mesquita n. 62, o sr. Manoel Alves Velloso Junior.

O extincto era muito estimado nesta capital, [illegible] do Banco Commercial do Rio de Janeiro e da Companhia Progresso Industrial de Bangú.

O enterramento se effectuará hoje, ás 4 horas da tarde, saindo o feretro [illegible] cemiterio de S. Francisco Xavier.

— Falleceu hontem, cerca de 1 hora da madrugada, a viuva Gomes de Paiva (Sinhá Pequena), mãe do dr. Gomes de Paiva, [illegible] publico, e sogra do dr. Bento e Farias.

O seu enterro realizou-se hontem, ás 4 1/2 da tarde, para o cemiterio de S. Francisco Xavier, saindo o feretro da sua residencia, á rua da Luz, n. 12 (Haddock Lobo).

— Falleceu hontem á 1 hora da madrugada o commendador [illegible] Brando, conhecido commerciante desta praça. O extincto deixa viuva d. Eugenia Colucci Brando, e as seguintes filhas: Adelia, Felicia, Yolanda, casada com o sr. Raul de Vasconcellos, funccionario do Tribunal de Contas, Pedro e Francisco, academico de medicina.

— Em viagem para a Allemanha onde ia sujeitar-se a uma delicada operação, falleceu o sr. Carlos Wallisch, socio da firma Gomes Wallisch & C., desta praça, causando o seu passamento profundo pezar ás pessoas de suas relações.

A CASA DAS FAZENDAS PRETAS, rua d'Alfandega, [illegible] amanhã, segunda-feira, 23 do corrente, o seu sortimento de chapéos e vestidos (modelos), tecidos finos em seda, linho e algodão bordado, das melhores casas de Paris.
141, Avenida Rio Branco 143. (4346)

UMA MUDANÇA QUE SE IMPUNHA
Com o fim de melhor servir a sua numerosa e fina clientela a Casa Vieitas mudou a secção de Optica da esquina da rua do Hospicio, para o predio ao lado, rua da Quitanda 99, onde funcciona ha 50 annos sua galeria de objectos de arte e molduras. (1782)

Uma agencia do Banco do Brasil em Buenos Aires

Foi inaugurada hontem, em Buenos Aires, a Agencia do Banco do Brasil, com a presença de altas autoridades argentinas e brazileiras, do alto commercio e bancos locaes.

CINE PRIMOR — Empresa de Celestino de Abreu, Av. Passos, 119. Tel. [illegible]
HOJE — Domingo — HOJE
Programma extra Paramount
Meu cavallo fiel
Soberbo drama em 7 arrebatadores actos, pelo artista WILLIAM S. HART
Mysterio do chinez
drama mysterioso em 5 actos producção Argentine Film
Segunda-feira — Programma Fox: Desculpe a ousadia, B. Jones. (P 7581)

THEATRO S. PEDRO
Segunda-feira, 23 de outubro de 1922 — A's 8 1/2 da noite — Grande espectaculo de caridade em beneficio do HOSPITAL MAÇONICO a fundar-se no Meyer-Capital. Organisado pelo actor Ignez JAMES BROWN, o offerecido pela loja "Verdade". Além de outros numeros os seguintes artistas, gentilmente, offerecem seu concurso:
ALMEIDA CRUZ, celebre tenor lyrico portuguez
Exma. sra. MARGARIDA SIMOES, soprano ligeiro.
Abrilhantará o espectaculo a orchestra norte-americana de Harry Kosarin.
PROGRAMMA NUNCA VISTO NO RIO DE JANEIRO
O producto liquido deste espectaculo reverterá integral para o Hospital Maçonico.
Os bilhetes acham-se a vender na bilheteria do Theatro S. Pedro, de sabbado (dia 21) em deante. (P 6160)

Exposição Internacional
HOJE — Domingo, 22 — HOJE
CONCERTO DE DESPEDIDA
— DE —
Marie A. Aussenac
no qual toma parte
VIANNA DA MOTTA
O resto dos bilhetes acha-se á venda no "Bureau Official de Informações", no Palacio Monrõe, no primeiro guichet do portão principal da Exposição e na redacção de "O Paiz". Preços: 10$, 6$, 4$ e 2$000. (P 7614)

EMPREZA THEATRAL JOSE' LOUREIRO

Theatro Lyrico
DESPEDIDA DA COMPANHIA
HOJE, matinée, ás 2 1/2 e á noite, ás 8 3/4
HOJE
CIRCO SHIPP and FELTUS
Jack Chims and Guilhermina atiradores do FAR-WEST
3ª-feira, 24 — Companhia Lyrica Popular — GIOCONDA.

THEATRO REPUBLICA
COMPANHIA — SATANELLA—AMARANTE —
HOJE — Matinée ás 2 3/4 — HOJE e á noite, ás 8 3/4
O maior successo da temporada
J. P. C.
Mobiliario das casas: Martins Pereira & C.ª, e Moreira Mesquita.
Amanhã — A's 8 3/4 — J. P. C.
3ª-feira — 1ª representação de Amor de Apaches.

Palacio Theatro
Grande Companhia Lyrica Italiana
HOJE — Matinée, ás 2 1/2 — HOJE
AIDA
A' NOITE, ás 8 3/4.
Cavallaria Rusticana
— E —
PALHAÇOS
Amanhã — CARMEN.

Theatro Municipal
QUARTA-FEIRA — 25 de outubro de 1922 — A's 21 horas
Recital Beethoven
CONCERTO EXTRAORDINARIO DO GRANDE PIANISTA
RISLER
Piano Bechstein da Casa Napoleão.

Palacio Theatro — 9 de novembro — Estréa da Companhia de Opereta Bertini-Gioana. (P 7648)

Comedia Brasileira — THEATRO S. PEDRO — TEL. C. 4874
Companhia Dramatica Nacional mantida pela Prefeitura Municipal — Director: Eduardo Victorino
HOJE — A's 2 3/4 e ás 8 3/4 — HOJE
5ª e 6ª representações da peça em tres actos, de Heitor Modesto
Tu não partirás
Protagonista... LUCILIA PERES
TOMAM PARTE — Lucilia Peres, Tulia Burlini, Antonio Ramos, Eduardo Pereira e Alvaro Pires.
A acção no Rio de Janeiro.
O espectaculo principiará pela peça em um acto, de Affonso de Carvalho — A PALLIDA MADONA.
Tomam parte: Maria Falcão, Céo da Camara, Carmen Fernandes, Laura Serra e Olga Barreto.
Amanhã — Espectaculo em beneficio do HOSPITAL MAÇONICO. Bilhetes á venda na bilheteria do theatro e na Locação Theatral, "Jornal do Brasil". (P 7651)

Não comprem
Vestidos para Senhoras, Senhoritas e Meninas, sem visitarem a AGUIA DE OURO, onde encontrarão o maior e mais bello sortimento a preços muito favoraveis.
AGUIA DE OURO
OUVIDOR 169
Teleph. Norte, 1792. (4330)

Exposição Internacional
Palacio das Festas
Terça-feira, 24 de Outubro ás 4 horas da tarde
FESTIVAL ARTISTICO DE D. JOSEFINA ROBLEDO e CATULLO CEARENSE
1ª parte
CATULLO CEARENSE — O MARROEIRO
D. JOSEFINA ROBLEDO — Capricho arabe, de Tarrega; Canção do Berço, de Pujol; Sonho, de Tarrega.
2ª parte
CATULLO CEARENSE — O Velho Marroeiro. (Resposta do Marroeiro. — Poema inedito).
D. JOSEFINA ROBLEDO — Asturias, de Albeniz; Minueto, de Beethoven; Jota, de Tarrega.
PREÇOS DAS LOCALIDADES:
Poltronas . . . . 4$000 || Varandas . . . . . 3$000
Balcões . . . . 2$000 || Geraes . . . . 1$000
Bilhetes á venda no Bureau de Informações (Palacio Monrõe), no 1º guichet do portão principal da Exposição e na Livraria Castilho, á rua da Assembléa, n. 36. (P 7453)

THEATRO MUNICIPAL
TERÇA-FEIRA, 24 DE OUTUBRO DE 1922 — A's 21 HORAS
CONCERTO DO NOTAVEL VIOLINISTA
Leonidas Autuori
—:— PROGRAMMA —:—
I — L. VON BEETHOVEN — Concerto em ré maior. Allegro, ma non troppo. Larghetto. Rondo — (Cadencias de G. Fusella).
II — A. CORELLI .... — Follia — (Cadencia de Leonard).
III — SCHUBERT— WILLELMY — Ave Maria.
MARTINI — KREISLER — Andantino.
MOZART — JOACHIM — Minuetto.
IV — DVORACK — KREISLER — Lamento Indiano.
SAINT-SAENS — Rondo Capriccioso.
No mundo actualmente, poucos poderão medir-se com elle — ARTHUR IMBASSAY.
Ao piano, o illustre maestro Rivadavia Luz.
Bilhetes desde já na bilheteria do theatro. (P 6512)

Palacio Club
VASTO PROGRAMMA ARTISTICO
Luxuoso salão de dansa
Esmerado serviço de Restaurante

CIRCO EUROPEU, Empresa: João de Oliveira. — Director: Adelino Motta. Armado á rua Marq. Abrantes, canto da praia de Botafogo.
HOJE — A's 2 1/2 — GRANDIOSA MATINE'E INFANTIL — HOJE — A's 8 3/4 — IMPONENTE ESPECTACULO — SUA MAGESTADE CHICHARRÃO 1º, fará rir á grande. JOAQUIM DE ARAUJO, o glorioso artista brasileiro, em trabalhos sensacionaes e nunca vistos. — Importante companhia de que fazem parte o grande tony Antilla, uma collecção de féras, o grande jockey Canalis, unico na America do Sul, os excentricos Torres-mo e Perereca, os reis do riso, a familia Chulvis, los Franças, Sta. Emilia, musicista equitadora, los Bolos, ballarinos internacionaes, o elegante CLOWN Paulo Pereira, o domador conde Marcel, a Sta. William Carlo, e uma numerosa collecção de cachorros sabios e bellos cavallos amestrados. Diariamente o publico de Botafogo terá occasião de apreciar estréas sensacionaes. Divertimento de toda a decencia. Programmas organizados a capricho. Amanhã: Estréa da leôa Bel e muitas novidades. Aviso — Este circo é moderno e offerece todo o conforto e segurança aos seus espectadores. (P 7503)

CINEMA OLYMPIA
RUA VISCONDE DO RIO BRANCO, 53 — Teleph. C. 5657
HOJE —:— O maior e assombroso programma —:— HOJE
LON CHANEY
O HOMEM DE CENTENAS DE CARAS, na sua ultima producção
A ARMADILHA
Super-producção da Universal, em 6 estupendos actos, que prendem o espectador, de principio a fim, pelo trabalho que desempenha este glorioso e querido artista.
Apesar do elevado custo deste film, a Empresa não augmentará os preços. — No mesmo programma apresentamos mais dois episodios:
SOMBRA DAS SELVAS
9º e 10º episodios, em 4 actos, desempenhados por Grace Darmond.
Termina este assombroso programma o film natural — A REVISTA NAVAL DE 8 DE SETEMBRO DE 1922 — Bellissimo film completo, de A. P. Botelho.
Segunda-feira — O Testemunho Phantasma, 6 actos, Will Roggers; Aventuras de Robinson Crusoé, ultimos episodios, 4 actos; Acima e a Baixo, comedia em 2 actos, da Universal. 4ª-feira — A Cadeia de Prata, Leontina Cobert, 6 actos; A Rosa do Paraiso, drama em 5 actos, Bessie Barriscale. (P 6404)

PALACIO THEATRO
EXCLUSIVAMENTE
Do dia 26 de Outubro a primeiro de Novembro

Carl Laemmle apresenta o primeiro verdadeiro film de um milhão de dollars
Levou dois annos para fazer
Custou $1.104.000
Uma super Jewel Producção da Universal. Escripta, dirigida e interpretada por VON STROHEIM
Um homem que acabareis odiando
Elle conhece as fraquezas das mulheres—Sua adulação é maliciosa—insolente—seu titulo—seus uniformes são falsos—tudo é falso, porém, seu desejo nunca se pode negar. Esposas Americanas devemos vêr como seus maridos mas nunca delles mesmo. Pha! Este Conde Russo degenerado diz. Esposas Americanas devemos vêr esse film colossal. Preços: 10$000, 5$000, 3$000, 2$000
Todas as cadeiras são reservadas.

ELECTRO-BALL CINEMA
EMPRESA BRASILEIRA DE DIVERSÕES
51—Rua Visconde do Rio Branco—51
A MAIS POPULAR E QUERIDA CASA DE DIVERSÕES DESTA CAPITAL
AMOR ESPECIAL
Por Wallace Reid, Agnes Ayres e Theodor Roberts
Programmas cinematographicos dos melhores fabricantes de films — Sensacionaes torneios de electro-ball (modalidade do tradicional sport da pelota), disputados por verdadeiros campeões — Bilhares, ping-pong e outras diversões. — Aberto das 4 horas da tarde á meia-noite.
— AO ELECTRO-BALL CINEMA !
51—Rua Visconde do Rio Branco—51. (P 7620)

Cine Theatro Centenario
RUA SENADOR EUZEBIO N. 188. Tel. 3426 N.
HOJE — DOIS GRANDES ESPECTACULOS, DOIS — HOJE
Matinée, á 1 e meia com distribuição de bonbons ás creanças.
SOIRE'E — 1ª sessão—6 1/2 e 2ª sessão—8 3/4
PROGRAMMA DA MATINE'E:
No palco, ás 3 1/2 — Successo, dedicado á platéa infantil, pelos LOS PEREZ.
Na TELA — Os seguintes grandiosos films:
CIRCO DE PIGMEUS — Comedia da Fox, em 2 actos.
O SOMNO DE 20 ANNOS
Grandioso drama em 7 actos
O PRINCIPE MASCARADO
Pelo querido HAROLD LLOYD, em 2 actos.
Programma da soirée — Na tela — SOMNO DE 20 ANNOS e CIRCO DE PYGMEUS.
No PALCO — Despedida dos artistas LOS PEREZ. Amanhã — No palco — Estréa do popular cançonetista e transformista excentrico — SILVA LISBOA. Comico imitador. Variações typicas e transformações. Na tela — Uma super-producção em 6 actos — O ULTIMO DOS MOHICANOS. (P 7637)

Cinema Excelsior
RUA DO CATTETE, 271 — Empresa V. R. Castro
HOJE — Matinée á 1 hora: JOHN GILBERT, o masculo e querido astro da Fox, em
A Mancha da Covardia
5 actos sensacionaes
Phantasma Inimigo
7ª e 8ª séries
O FILHO DE MINHA MULHER — 2 actos comicos da Sunshine-Comedy.
6ª-feira — A Rua dos Sonhos.

Cinema Popular
Rua Marechal Floriano Peixoto 99, 101 e 103. — Empresa V. R. Castro.
HOJE — Tom Mix — HOJE
o artista inolvidavel, o creador dos grandes films do Far-West, apresenta-se em seu ultimo e grandioso trabalho:
Para Patrulha
5 actos sensacionaes.
Sombras das Selvas
11ª e 12ª séries
UM GRANDE ROUBO DE NICKEIS — Film comico da Sunshine, em 2 actos
Amanhã — Inicio do film em séries: Perigos de Iukon.

Cinema Mascotte
Rua Archias Cordeiro, 230, Meyer — Empresa V. R. Castro
HOJE — Matinée, ás 2 horas: Constance Beaney, a travessa e graciosa estrella da Realart, em:
O Meu Primeiro Amor
5 actos deliciosos.
Phantasma Inimigo
9ª e 10ª séries
— AS FERIAS DE DANDY — 2 actos comicos
2ª-feira — A Rua dos Sonhos. (P 7665)

JARDIM ZOOLOGICO — Aberto diariamente desde 8 horas.
Animaes de todas as faunas. — Importante Secção de Feras, notando-se os Grandes Tigres Reaes.
O urso «JESSO,» da Siberia e o rarissimo
JAGUAR-NEGRO do Brasil.
A maior, mais variada e mais valiosa collecção de AVES do mundo
Variada secção de reptis, com a nova e terrivel "URUTU"
Exhibe-se, actualmente, um Leão Marinho, ou phoca Sul-Americano

Theatro Carlos Gomes
Empresa Paschoal Segreto
HOJE — A's 2 1/2 — HOJE
GRANDIOSA MATINE'E dedicada ás Exmas. familias
AGUENTA, FELIPPE !
A' NOITE — 2 sessões, a A's 7 3/4 e 9 3/4
Aguenta, Felippe !
[illegible]

CINE MEYER
HOJE, matinée, ás 2 horas, HOJE
WILLIAM FARNUM, em
Juramento de Soldado
7 longos actos
AGUENTA A LINHA
formidavel Sunshine, em 2 actos
Amanhã — UMA OUTRA MULHER.

Cine E. de Dentro
HOJE — No PALCO — HOJE
DESPEDIDA de EDMUNDO ANDRE' com os seus melhores numeros
na tela — EILEEN PERCY, em
Enredos de Casamenteira
Soberbo drama da Fox, em 5 actos
AMANHÃ — AMANHÃ
Sensacional estréa do duetto lyrico
DEL MARE BENECHI
[illegible] CAVALLARIA RUSTICANA [illegible]
PATO ESPERTO
deliciosa comedia em 2 actos

CINEMA MATTOSO
Praça da Bandeira
Grandiosa matinée infantil, á 1 hora
O DESCONHECIDO
drama em 7 longos actos
Amanhã — Terra em fogo e Tom Mix, em Para Patrulha. (P 6394)

Cine Theatro Boulevard
HOJE — MATINE'E E SOIRE'E — HOJE
Na tela — TRAIÇÃO E FIDELIDADE
AIDA
Amanhã: A Porta do Paraiso. (P 6498)

CINEMA SMART (Elegante)
HOJE — Grandioso — HOJE
AMOR DE TOUREADOR
CRUSOE
[illegible]

Cine Theatro BRASIL
A CASA MAL ASSOMBRADA
AVISO REVELADOR
Drama em 5 actos, por NORMA TALMADGE.
CELIA TAURON
DUARTE
Programmas como este só no CINE THEATRO BRASIL. (P 6386)

Grande e variado sortimento dos afamados
PIANOS — Steinway-Bechstein—Bluthner-Pleyel e ERARD
Representante: CASA ARTHUR NAPOLEÃO
122, Avenida Rio Branco, 122 (673)

CINE THEATRO AMERICA
Empreza Paiva Carneiro & C. — Tel. V. 4578
Praça Saenz Pena :: Director: GARRIDO — Ensaiador: João de Deus
COMPANHIA GARRIDO
O homem da Light
PENSÃO DE D. RITA.

CINE HELIOS
PIRATAS DO OIRO
[illegible]

TRIANON
COMPANHIA BRASILEIRA DE COMEDIA
Director artistico: VIRIATO CORRÊA
Ensaiador: Eduardo Vieira
Proprietario: J. R. STAFFA
— HOJE —
A querida vóvó
CRESCE O SUCCESSO de
3 ACTOS ENCANTADORES DE ANTONIO GUIMARÃES.
Os protagonistas são creados pelo festejado actor LEOPOLDO FRÓES, a brilhante intelligencia de APPOLONIA PINTO e de BELMIRA DE ALMEIDA.
Amanhã e sempre: A QUERIDA VOVÓ. (P 7558)

TRINOZ

— DE —

Ernesto Souza

Inappetencia, Mão Halito, Más Digestões, Dôres de Cabeça, Figado Augmentado, Urinas Turvas. Palpitações do Coração. TONICO DO SYSTEMA NERVOSO

GRANADO & C.-1.º de Março, 14

Applicado em casos chronicos que já levavam o doente ao desanimo, o TRINOZ tem dado resultados surprehendentes. Pessoas que tinham mesmo verdadeiro horror á comida, sentam-se hoje á mesa com satisfação.

—:—

Com prazer a gente [come,
Tomar TRINOZ é [ter fome.

(P 4058)

Despacho do ministro da Fazenda sobre um recurso da Companhia C. e de Credito Popular

O ministro da Fazenda proferiu o seguinte despacho no recurso interposto pela Companhia Constructora e de Credito Popular da decisão do delegado fiscal em São Paulo impondo-lhe a multa de [illegible]:

"Tendo em vista que o auto foi lavrado por infracção do regulamento para fiscalisação de loterias e a multa imposta por infracção do regulamento para venda de mercadorias mediante sorteio, falta essa de que não cogitaram nem o auto, nem a defesa do interessado, resolvo mandar annullar o processo."

A arrecadação da taxa dos sorteados como deve ser feita

O director da Receita Publica communicou ao da Recebedoria do Districto Federal que o ministro da Fazenda, tendo presente o processo relativo á cobrança da taxa de sorteados não incorporados do Estado do Rio, [illegible] resolveu que a arrecadação da alludida taxa seja feita nos casos previstos pelas collectorias e estações federaes do mesmo Estado do Rio, baixando por aquella directoria da Receita as necessarias instrucções.

Primeiro Congresso Brasileiro de Pharmacia

Realiza-se hoje, ás 4 horas da tarde, na Academia Nacional de Medicina, a sessão solemne de encerramento do Primeiro Congresso Brasileiro de Pharmacia.

Quando um vigorisador e fortificante é indicado, o Super-Tonico

KOLA CARDINETTE,

de paladar agradabilissimo, devido a feliz combinação de Kola, Coca e Quina com o vinho de Madeira, dá resultados rapidos e positivos, estimulando as faculdades mentaes emquanto fortalece e dá vigor ás forças nervosas e musculares. (4527)

O Conselho Municipal em sessão

Na hora do expediente da sessão de hontem do Conselho não houve oradores.

Na ordem do dia foi approvado, entre outros, o projecto [illegible]

[illegible]

1º Congresso de Carvão e Outros Combustiveis Nacionaes

Sua inauguração

[illegible]

ESMOLAS

De um anonymo recebemos [illegible] para os nossos pobres [illegible]

Um pedido da Costeira attendido pelo ministro da Fazenda

Em requerimento dirigido ao ministro da Fazenda a Companhia Nacional de Navegação Costeira [illegible]

CAIU DO BONDE

Quando pulava, hontem, de um bonde, [illegible] Santos, [illegible] Policia Militar [illegible] Assistencia, Manoel foi internado da Santa Casa.

A policia apurou a responsabilidade do motorneiro.

Nomeações na Fazenda

O ministro da Fazenda nomeou por actos de hontem Cicero de Magalhães Cordeiro e Orijalva Antunes [illegible] Joaquim Augusto de Salles.

(7186)

PREFEITURA

Foi prorogado até o dia 25 do corrente a inscripção para o concurso aberto para o provimento da cadeira de stenographia do curso commercial da Escola Profissional Paulo de Frontin.

— Foram designadas as guardas [illegible]

— Directoria de Instrucção:

[illegible]

Requerimentos despachados:

[illegible]

Os tradicionaes festejos da Penha

Realiza-se hoje, mais um domingo de festa na Penha.

[illegible]

Atrazo de pagamentos dos alugueis dos predios escolares

Já vae para mais de seis mezes que os proprietarios de predios alugados á Prefeitura para séde de escolas publicas não recebem os seus alugueis.

[illegible]

Urge, pois, uma providencia.

Aposentadoria de um sub-director do Thesouro Nacional

O sr. Aleixo Cunha, director geral interino do Thesouro Nacional, encaminhou ao director da Despeza Publica que o sub-director do Thesouro, Francisco de Paula Marques [illegible]

Club de Engenharia

[illegible]

Duas nomeações na Saude Publica

Foram nomeados, hontem, para os logares de medicos da Inspectoria de Fiscalização do Exercicio da Medicina, de accordo com a autorização legislativa, os drs. Fructuoso Gonçalves Ferreira e Luiz Bandeira Gouvêa.

Concurso de chimica

São chamados á prova escripta no concurso de chimica [illegible]

CORPO DE BOMBEIROS

Serviço para hoje:

[illegible]

Deixa o logar de director gerente do Caminho Aereo Pão de Assucar o coronel Fridolino Cardoso

Por motivo de molestia acaba de deixar o cargo de director gerente do Caminho Aereo Pão de Assucar, o coronel Fridolino Cardoso.

[illegible]

A retirada do coronel Fridolino Cardoso, do director do Caminho Aereo Pão de Assucar é uma perda sensivel [illegible]

(4061)

O que não se deve fazer

É comprar oculos ou pince-nez sem primeiro fazer examinar a vista. O unico estabelecimento que possue uma installação com todos os requisitos proprios para esse mister é A OPTICA, Rua da Quitanda, esquina da Rua do Hospicio. (4061)

Generos existentes em stock nos trapiches desta capital

Segundo os dados colligidos pela Superintendencia do Abastecimento, os stocks dos principaes generos existentes nos trapiches desta capital, na manhã de 21 do corrente, eram os seguintes:

Arroz, 43.640 saccos; feijão, 48.661 saccos; farinha de mandioca, 81.710 saccos; assucar, 165.578 saccos; milho, 29.593 saccos; banha, 13.069 caixas; xarque, 17.500 fardos; algodão, 5.119 fardos.

Dos 165.578 saccos de assucar [illegible]

INDICADOR

ADVOGADOS

[illegible]

MEDICOS OPERADORES

[illegible]

MEDICOS ESPECIALISTAS

[illegible]

DOENÇAS NERVOSAS E MENTAES

[illegible]

CURA DA DOBRONCE

[illegible]

PARTOS E MOLESTIAS DAS SENHORAS

[illegible]

CIRURGIA, MOL. SENHORAS VIAS URINARIAS

[illegible]

CLINICA CIRURGICA, VIAS URINARIAS

[illegible]

DOENÇAS DAS VIAS URINARIAS (Venereas-cirurgicas)

[illegible]

GARGANTA, NARIZ, OUVIDOS E BOCCA

[illegible]

GARGANTA, NARIZ E OUVIDOS

[illegible]

MOLESTIAS DA BOCCA

[illegible]

OCULISTAS

[illegible]

OLHOS, GARGANTA, NARIZ E OUVIDOS

[illegible]

DENTISTAS

[illegible]

ESCOLAS E LIVRARIAS

Livraria Alves — Livros collegiaes e academicos. — Rua do Ouvidor, 166.

HOTEIS E PENSÕES

Hotel Avenida — O mais importante do Brasil. End. telegr. "Avenida".

OS MELHORES CAFÉS

[illegible]

CINEMATOGRAPHIA

[illegible]

COLLEGIOS

COLLEGIO PAULA FREITAS, [illegible]

SECÇÃO LIVRE

Bom Dia!

Do vosso estomago depende a vossa saude. Ponha o seu estomago em boa ordem.

Pastilhas do Dr. Richards

são as melhores pastilhas digestivas do mundo. Tome-as, por causa do seu estomago, *hoje.*

(3152)

AS ELEIÇÕES MUNICIPAES

[illegible]

(P 6468)

PARA INTENDENTE

1º DISTRICTO

Antonio Henrique Gurgel de Oliveira

Candidato das classes operarias e funccionalismo publico. (P 3916)

FALANDO AS VERDADES

[illegible] Souto, que [illegible] "Correio da [illegible]" realidade dos [illegible] as provas [illegible] poder, vae [illegible] publicidade mi[illegible]

[illegible] mais de tres [illegible] Avenida Amaral [illegible] Engenho de [illegible] por carta do [illegible] arino da praça [illegible] venda do re[illegible] de junho e [illegible] as em 1º de [illegible] rpresa a con[illegible] de despejo e [illegible] de conto e [illegible] éis (142$000) [illegible] éis (600$000)

[illegible]

(P 6574)

CURA DA HYDROCELE

[illegible] cura radical da [illegible] ção, 7 de Se[illegible] Tel. 5510, C. (P 7329)

PROPAGANDA

[illegible] de S. Paulo", [illegible] tiragem e cir[illegible] de toda a con[illegible] annuncian[illegible] propaganda nessas [illegible] neste ou [illegible] Jornal do Bra[illegible] Rio Branco [illegible] (A Ecl[illegible] Odeon. (6852)

ELEIÇÕES MUNICIPAES

2º DISTRICTO

Afastado, embora, da politica militante, não me assiste o direito de me considerar alheio aos interesses do Districto Federal, cumprindo-me o dever de cidadão que deseja ver sempre crescente a prosperidade da capital da Republica, de recommendar aos meus amigos o apoio aos nomes dos homens que, no Conselho Municipal, segundo meu entender, melhor contribuirão, pela sua capacidade e pela sua honestidade, para o bem dos municipes da nossa cidade.

Assim, peço aos meus amigos do 2º districto eleitoral todo o apoio em favor das candidaturas a intendentes municipaes, no pleito de 29 do corrente, dos seguintes senhores:

Dr. João de Castro Pache de Faria
Dr. Julio Cesario de Mello
Dr. Adolpho Bergamini
Dr. Mario Piragibe
Dr. Eduardo Xavier
Dr. Edgard Fontes Romero
Coronel Antonio Rodrigues de Campos Sobrinho
Manoel Marques da Nova

Aristides Caire (filho).

Rio, 10 de outubro de 1922. (P 7536)

Um energico antiseptico absolutamente inoffensivo e perfeitamente efficaz, que cura sem irritar qualquer ferida, ou corte

DUPLOZON

O Duplozon é sem rival na toilette intima das Senhoras

A venda em todas as boas PHARMACIAS DROGARIAS E PERFUMARIAS

Unico depositario Ambrosio Lameiro

S. Pedro 268|270. Rio de Janeiro

(2715)

JUNTA COMMERCIAL

AO ELEITORADO COMMERCIAL

No cumprimento de um dever que nos é imposto pelas provas de confiança dadas pelo independente eleitorado, no recente pleito, do qual viemos de ser victoriosos, graças mais á generosidade dos nossos prezados amigos do que ao valor que possamos nos attribuir, vimos agradecer-lhes profundamente penhorados essa demonstração do seu apreço e amizade.

Outrosim, renovamos os nossos agradecimentos áquelles que, num gesto de espontanea solidariedade, nos prestaram, em declaração publica, á ultima hora, um expressivo abaixo assignado, o seu valioso apoio.

Rio, 21-10-922.

João Rodrigues Teixeira Junior
João Julião Manso Sayão
José Marcellino da Costa e Sá Filho
Hannibal Porto

Deputados.

(P 6550)

NOSSA SENHORA DA PENHA DE FRANÇA

GRANDE ROMARIA

Domingo, 22

Repetição das solennidades religiosas do domingo anterior.

Missas, na Egreja, ás 7, 8, 9, 10 e 11 horas, sendo a ultima com grande instrumental.

Duas bandas de musica tocarão durante o dia, no atrio da Casa dos Romeiros.

Como sempre, a administração e demais membros da Mesa estarão na Egreja e Casa da Romaria, para dar informações aos fieis.

A Companhia Leopoldina Railway, solicita em facilitar aos romeiros facil accesso, fará transitar em suas linhas muitos trens extraordinarios.

Secretaria da V. Irmandade de N. S. da Penha de França, 20 de outubro 1922. — O secretario, *Eduardo Pinto da Fonseca.* (P 7267)

DR. PAMPLONA

Tratamento da asthma, bronchites chronicas, colites, doenças chronicas, etc. Vaccinotherapia. 1º de Março 13, das 14 ás 16 hs. Tel. N. 5303. (3887)

Quarta-feira

25 DE OUTUBRO

1º SORTEIO

—DA—

TOMBOLA PRO-MATRE

20 LOTES DE TERRENOS

no valor de

20:000$000

A's 16 horas

(4347)

DECLARAÇÕES

SENHORA CURADA DE MUITAS DOENÇAS

Illmo. sr. Ph. Carlos Cruz — Saudações. Dirijo-me a v. s. para communicar-lhe o seguinte: estando minha senhora muito doente, passando muito mal do estomago e sentindo continuas dôres de cabeça, sempre muito nervosa, com tonteiras, falta de appetite e cansando-se ao menor esforço que fizesse; aggravando-se cada vez mais esses males, de que ella soffria desde quando solteira, deparei com um annuncio das suas Pilulas Fortificantes e julgando que todas essas molestias podiam ser devidas á fraqueza em que ella se achava, resolvi dar-lhe o seu excellente preparado. Não me enganei. Minha senhora teve a felicidade de melhorar logo no uso do primeiro vidro e hoje está forte e completamente curada de tudo, com o uso de 2 vidros das suas maravilhosas Pilulas Fortificantes. Estou tão contente que meu maior prazer é divulgar este facto, pelo que o autorizo a fazer deste attestado o uso que quizer.

Rio, 20 de março de 1921 — De v. s. amo. gr., *Aristides Simões Prudente* — Rua Ruy Barbosa 47. (Firma reconhecida pelo tabellião Hermes).

Pilulas Fortificantes do Ph. Carlos Cruz, medicamento que se vende em todas as Pharmacias e Drogarias. Deposito geral: Drogaria Carlos Cruz, rua Uruguayana 119. Rio de Janeiro. (4104)

GR.:. BEN.:. LOJ.:. CAP.:. COMMERCIO

Terça-feira, 24, sess.:. esp.:. de fin.:. e em seguida sess.:. de instrucç.:.

O secr.:. *John Bloomfield*, 18.:. (P7393)

GLOSSY

Pó de arroz
Adherente e perfumado

Quem o usar uma vez, usa-o sempre

"GLOSSY é encontrado em qualquer casa de 1ª ordem ou nos seus depositos.

Carlos da Silva Araujo & C.ª

RUA 1º DE MARÇO 13
1º andar

CAIXA POSTAL — 263
RIO. (3685)

A CAUSA DA ANEMIA

Noventa e nove em cada cem creanças e jovens (especialmente raparigas) soffrem de anemia em uma ou outra época da sua vida. Em noventa e nove casos de cada cem a anemia é acompanhada de prisão de ventre e indigestão. Investigações modernas têm mostrado que a causa radical destes males é a intoxicação intestinal causada por alimentos mal proporcionados e mal digeridos. Os alimentos modernos das creanças e jovens (e mesmo dos adultos) frequentes vezes são mal proporcionados e deficientes de certos ingredientes vitaes que exercem uma extraordinaria influencia sobre o peculiar processo corporal da transformação do alimento em tecidos vivos. De facto, a deficiencia tem sido provada por investigação medica como sendo o factor casual da indigestão e prisão de ventre, e a resultante auto-intoxicação que é a grande causa da anemia. A tentativa de se curar esta condição mediante dóses indiscriminadas de ferro e laxantes, só offerece a probabilidade de aggravar esse estado, transformando ainda mais o equilibrio pela irritação da delicada membrana do intestino e assim transtornando tambem mais a digestão. O caminho proprio a tomar consiste em restaurar a proporção do alimento. O *Virol* foi designado especialmente pela faculdade medica e pelos peritos em alimentos para fornecer os elementos vitaes que são absolutamente necessarios e que commumente são tão deficientes na dieta ordinaria. Fornece a deficiencia em ferro por uma fórma organica que é assimilada sem forçar as faculdades digestivas, ao mesmo tempo que os seus outros constituintes alimenticios exercem uma influencia notavel sobre a saude geral e desenvolvimento.

Virol — Usado em mais de 2.500 hospitaes e sanatorios de tuberculosos. (1471)

A' ESTATISTICA TEM DEMONSTRADO QUE A HUMANIDADE SE ENFRAQUECE DE GERAÇÃO EM GERAÇÃO

Observa-se a cada momento pessoas pallidas, magras, neurasthenicas, de uma impaciencia para tudo, rosto com placas negras em vez de uma cutis rosada, physionomia sempre carregada em vez de sorridente, da boca desprendendo máo halito, etc. Estudando a causa, verifica-se ser justamente a falta de hygiene interna, por meio de um medicamento como as pilulas ALOCAPSICUM, que ao mesmo tempo que actuam sobre o figado, estomago e intestinos, enriquecem e augmentam o sangue, fazem recuperar o appetite, tonificam o organismo, vigorizam os nervos indo a todas as visceras e eliminam os vestigios de qualquer enfermidade do sangue.

A' venda em todas as Drogarias de 1ª ordem. Deposito geral: DROGARIA CARLOS CRUZ, rua Uruguayana n. 119. Rio. (P 7461)

Segunda-feira

30 DE OUTUBRO

2º SORTEIO

—DA—

TOMBOLA PRO-MATRE

20 LOTES DE TERRENOS

no valor de

20:000$000

no salão das Loterias Federaes

(4347)

THE RIO DE JANEIRO TRAMWAY, LIGHT AND POWER, Co. LTD.

AVISO AO PUBLICO

Por ordem da Prefeitura e devido á reconstrucção das pontes situadas nas ruas Uruguay e Maria e Barros, respectivamente, serão feitas, a partir de segunda-feira, 23 do corrente, as seguintes alterações temporarias no trafego dos bondes das linhas abaixo mencionadas, modificações estas que durarão até conclusão das citadas obras:

— Os carros de "Uruguay-Engenho Novo" trafegarão tanto na ida como na volta pela rua Major Avila em vez da do Uruguay.

— Os carros de "Villa Isabel-Engenho Novo, Lins de Vasconcellos, Piedade e Engenho de Dentro" serão desviados em ambos os sentidos de suas viagens, pelas ruas Affonso Penna, Haddock Lobo, Machado Coelho, e Visconde de Itauna.

Rio, 20 de Outubro de 1922. (P. 4097)

BEN.:. LOJ.:. CAP.:. LUIZ DE CAMÕES

Segunda-feira, sess.:. mag.:. inic.:.

O secr.:., *A. Costa*, 12.:. (P 6553)

BANCO DOS FUNCCIONARIOS PUBLICOS

AUGMENTO DE CAPITAL

Tendo terminado o prazo de preferencia aos accionistas para subscripção de acções da nova emissão e não tendo sido subscripta a totalidade das mesmas, fica prorogado o prazo até 30 do corrente, sem preferencia.

Das acções subscriptas será realizado no acto o pagamento da primeira entrada correspondente a 50 % do seu valor.

O expediente do Banco começa ás 14 horas.

A Directoria. (3921)

ESGOTOS DA CAPITAL FEDERAL

A Companhia The Rio de Janeiro City Improvements previne ao publico que pelos seus contratos com o Governo Federal e regulamentos em vigor só ella poderá executar quaesquer obras de esgotos mesmo as addicionaes ou extraordinarias sobre as suas canalisações e tambem alterar ou reconstruir as já existentes. Previne mais que os infractores estão sujeitos pelos mesmos contratos e instrucções á demolição immediata das obras executadas e multas. (7449)

DECLARAÇÃO

Luiz Cardoso Martins, portuguez, residente á rua São Francisco Xavier n. 989, declara que assignou distrato de sociedade da firma Cardoso Martins & Comp., que tinha com sua cunhada Viuva José Cardoso Martins, continuando com o negocio de forragens, sob a firma Luiz Cardoso Martins & Comp., com escriptorio á rua Marechal Floriano Peixoto n. 16, 1º andar.

Rio de Janeiro, 19 de outubro de 1922 — *Luiz Cardoso Martins.* (P 7173)

ANNUNCIOS

CURA RADICAL DE GONORRHEA CHRONICA

ou RECENTE em poucos dias com processos modernos, sem dôr; garante-se o tratamento. Electricidade. Vaccina 606 e 914. Assembléa 54, das 10 ás 18 horas. Serviço nocturno, das 8 ás 9. DR. PEDRO MAGALHÃES. (P 4466)

Pharmaceutico

Precisa-se de um para assumir a responsabilidade technica de uma pharmacia. Cartas nesta redacção a P. G. (P 6582)

CASA

Compra-se até 18 contos, que tenha no minimo dois quartos, duas salas, quintal regular, etc. Prefere-se na Fabrica das Chitas ou nos suburbios, perto do bonde e trem. Cartas com as informações para a rua da Carioca n. 26, loja, a José. (P 6499)

Milagres do Bazar Colosso

Novos artigos dos leilões Alfandega podemos vender mais barato que outras casas; filó para vestidos 2$; filó para vestidos 2$600; temos filó creme e branco rosa finos 4$; filó malha pequena 5 metros largura 10$500; "*Vinde ver*" fular chic para mangas e vestidos é chic metro largura 12$500; Esponja chic metro largura 7$500; "*Bonecas e Brinquedos*"; palha seda infestada qual branca escuras 12$; tussor de seda para homem 24$; meias seda para presentes homem 5$; meias seda creanças 3$500; paina 2$500 kilo; paina de séda 3$500; rendas filó bordado meio metro largura 6$; meias séda senhoras 5$; Americano largo encorpado 9$500; Americano enfestado encorpado metro meio largura 3$ metro, 28$ peça; cretone Inglez 2 metros 30 largura 5$500; cretone Inglez marca 200 tem metro 30 largura para solteiro 3$; Velas de cêra; milagres cera; Vinde ver radium fantasia chic, 18$; crepe georgette e Voile de seda metro largura branco 6$; compre 200$ de artigos que lhe damos uma peça legitimo morim Ave Maria de graça. Linho puro encorpado para bordar e vestidos metro largura 9$500; flanela felpuda superior branca ou creme para vestidos e coeiros 2$600; Casimira metro meio largura para homem 6$500; Casimira marinho metro meio largura para costumes ou roupa banho 11$; temos muitos retalhos casimiras preços com abatimento de 5$ e 8$ por metro; gabardine tecido bom e chic metro largura para vestidos 2$; tecidos pretos para luto, merinó preto luto 4$; Bengaline preta enfestada luto 2$600; aplicações pretas luto; Molleton preto de seda 5$; chitas pretas luto; Sedas pretas luto; Botões pretos, Botões fantasia; travessas atartarugadas redondas para moças e creanças 6$ uma; Vinde ver rendas seda bordadas metro largura desde 28$; rendas seda ponto de filé metro largura 35$; rendas filé chic; rendas almofada do norte estreitas 600; rendas linho; rendas valencianas querendo 50 peças um só padrão temos; colchas brancas ou côres solteiro 7$; colchas para noivos 45$; casimira meia lãn metro 40 largura para saias e roupa homem 3$; galão estreito de flores séda 2$; flores para chapéo; cintos de flores para vestidos; flanela pura lãn metro largura para coeiros ou capas creanças 12$; gabardine branca Inglez meio metro de largura para costumes e capas 22$; Seda lavavel metro largura desde 10$; Veludo de seda metro largura 38$; Veludo uma largura 8$500; colchas esplendidas para noivos 60$; cobertores solteiros e casados; atoalhados. Rua Haddock Lobo 6 — Bazar Colosso. (P 7626)

Typographia

Precisa-se de um margeador para machina de cylindro, á rua Buenos Aires n. 218. (P 6522)

PREDIOS

Vendem-se dois: um sito á rua Pereira Nunes, assobradado, alto, porão habitavel com entrada para carro; outro, á rua Imperial, Meyer, negocio directo e sem commissão. Trata-se na rua da Alfandega n. 72, sobrado ou rua Pereira Nunes n. 116, com o sr. Martins. (P 6510)

MODISTA MADAME BRANCO

tem todos os figurinos; mandem as sedas, tecidos, filós, que lhes faço vestido chic, confeccionado a capricho; feitio vestido seda 20$; feitio vestido noiva 30$; feitio costume de lãn ou veludo 30$; feitio vestido theatro 25$; feitio vestido filó 16$; feitio vestido voile 12$; tenho missangas, contas e bordo a mão ou machina; tenho forros, e tambem sedas chics e veludos de seda; rua Haddock Lobo n. 6, primeiro andar, telephone 3545 Villa. (P 7627)

Terça-Feira

31 DE OUTUBRO

3º SORTEIO

—DA—

TOMBOLA PRO MATRE

4 automoveis
10 machinas de escrever
10 machinas de costura
1 piano
2 anneis com brilhante
3 relogios de ouro

no valor de

60:000$000

Bilhete 2$000. Direito aos 3 sorteios

Convida-se o publico em geral para assistir

(4347)

Terras em Campos

RIO PRETO

Exploração de MADEIRAS e plantio de CAFÉ

Vende-se cerca de mil alqueires no Municipio de Campos, nas nascentes do Rio Preto, com grande quantidade de madeiras de lei, as mais preciosas das existentes nas nossas florestas, com grandes cachoeiras que podem ser aproveitadas como força motora; é um excellente logar para plantio de café; clima saluberrimo e optima agua: trata-se na rua dos Ourives n. 13, sala n. 7, das 15 ás 16 horas. (P 6509)

SAPATARIA POPULAR

36-R. Larga-36

Phone N. 5631

Octavio Barreto Coelho

Modelo "GILDA"

17 a 26	4$000
27 a 33	5$000
34 a 42	6$000

Modelo "TIÃO"

18 a 26	6$000
27 a 33	7$000

Sapatos Alpercatas (verniz)

Ns. 18 a 26	10$000
27 a 32	11$000
33 a 40	13$000

Pelo Correio mais 1$500 em par.

(4326)

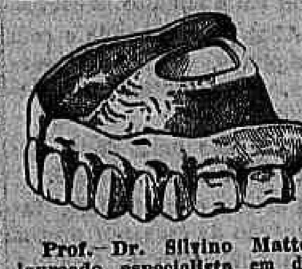

Prof. Dr. Silvino Mattos, laureado especialista em dentaduras de vulcanite ou ouro, parciaes ou duplas, com ou sem molas, para a mastigação perfeita; **concertos nas mesmas, em 4 horas;** trabalhos de ponte, moveis ou não, sem auxilio de chapas **(Bridge-Works);** obturações a porcellana synthetica, assim como a ouro ou platina; extracções **absolutamente sem dôr;** pivots, corôas ou cantos de ouro massiço, etc. Toda a obra é feita de accordo com os methodos mais aperfeiçoados. **Consultas gratis, preços modicos e pagamentos em prestações. Rua 7 Setembro, 231:** das 7 ás 5 da tarde, todos os dias. **Phone: 1555—Central.** (P 7560)

Companhia de Navegação Lloyd Brasileiro

LEILÃO DE MERCADORIAS

CANDIOTA

Escriptorio e armazem á rua S. José n. 30. Phone C. 1123

De ordem do exmo. sr. director presidente, faz-publico que no edificio do Almoxarifado Central da Superintendencia, sito á Praça Servulo Dourado, serão vendidos em leilão, nos dias abaixo mencionados, a quem maior lance offerecer, as mercadorias que se acham depositadas no Almoxarifado e na Ilha da Conceição, as quaes poderão ser examinadas desde já pelos interessados, sendo o leilão das mercadorias do almoxarifado na terça-feira, 31 do corrente, ás 14 horas e os da ilha da Conceição sexta-feira, 10 de novembro proximo, conforme o annuncio no "Jornal do Commercio". (P 6524)

Broches e alfinetes com iniciaes e nomes, muitos outros presentes.

CASA DO FIO DE OURO

* FREDERICO GIESE *

Rua do Ouvidor n. 126.

Não tem vendedores ambulantes. (2016)

PHARMACIA

Precisa-se de um mocinho para ajudante de pratico, que abone a sua conducta. Trata-se na rua Plinio de Oliveira n. 9, estação da Penha. (P 6543)

OZENA

(FETIDEZ NASAL)

Cura garantida e rapida, pelo DR. EURICO DE LEMOS "especialista de doenças de garganta, nariz, ouvidos e bocca". Professor livre da Faculdade de Medicina do Rio de Janeiro. Consultorio, rua da Assembléa n. 13, sobrado, das 12 ás 6 horas da tarde. (P 7559)

Trabalhos artisticos

Pintura plastica Reliefoxyl Batik Tarso Metallyplastica Pyrogravura pelos processos mais modernos, ensinam-se em poucas lições. Exposição dos trabalhos na Casa Bellas Artes — Avenida Rio Branco — Mme. Maria Kahler — Rua Dois de Dezembro 113. Telephone Beira Mar n. 571. (P 7410)

Terrenos no Leblon

Vendem-se a prestações, na Avenida Rio Branco n. 40, 1º andar. (P 7412)

Motocyclette Zutran

Vende-se por preço de occasião. — Rua Paula Britto n. 107, casa X. (P 7400)

Casa em Santa Thereza

Familia que se retira desta capital aluga pelo prazo de um anno sua casa mobilada, tendo dois quartos, duas salas, saleta, porão habitavel, cozinha, etc., á rua Philadelphia n. 12, proximo ao largo dos Guimarães, podendo ser vista das 11 ás 3 horas. — Tratar á rua Sachet n. 12, sobrado. (P 6521)

Compra-se uma casa

Deseja-se comprar um predio para pequena familia, nas proximidades C. Flamengo, Laranjeiras e Botafogo. Propostas directas a LEUENROTH, Av. Rio Branco 137, sala 49. Tel. 5136 Cent. (4323)

COLLEGIOS

Agencia Dactylographica e de traducções

Executam-se trabalhos dactylographicos e traducções com o maior esmero e presteza, na Escola Commercial Feminina, á rua S. José n. 72, 2º andar. Preços modicos. Informações na séde da escola, das 10 horas da manhã ás 3 horas da tarde. (629)

Escola Normal

Admissão a esta escola e de segunda época para as recentemente admittidas por lei municipal; cursos especiaes leccionados por professores dessa escola, estão funccionando á rua do Ouvidor n. 56, esquina de Primeiro de Março. — CURSO SUPERIOR DE PREPARATORIOS. (3778)

Collegio Sylvio Leite

— Rua Mariz e Barros, 158. Tel. V. 1252. Internato, semi-internato e externato. Cursos primario, secundario, commercial e especial de preparatorios com programmas equiparados aos do Collegio Pedro II. Ensino pratico de linguas vivas. Aulas de theoria musical, solfejo, piano e violino. Instrucção physica e militar com direito á caderneta de reservista. Cuidadosa preparação intellectual com obrigatoriedade rigorosa de ensino e alliada á educação moral, civica e religiosa, esta facultativa e sob o ponto de vista catholico. Tratamento excellente, sendo as refeições dos alumnos as mesmas do director e professores. (1810)

A belleza deve ser tratada como a saude

Processo scientifico e moderno para conseguir o desenvolvimento do busto e recuperar a rigidez dos seios, seja qual fôr o motivo do caimento. Extirpação radical das sardas, manchas, rugas, espinhas, etc. Tratamento para o desapparecimento de cicatrizes. Massagens medicinaes, manuaes ou electricas. Applicação de Raios Violeta. — Mme. Thereza Maech, massagista diplomada pelos principaes sanatorios europeus. Massagista official da Companhia Melhoramentos de Poços de Caldas. — Rua de S. José n. 122. Telephone Central n. 5.772. (P 6583)

Ondulação Permanente

MME. AUGUSTA. — Rua Uruguayana 22, sobrado. Telephone Central n. 2551. (P 7576)

CHAUFFEUR

Precisa-se de um para carro particular; exigem-se boas referencias. — Tratar com Paulo — Quitanda 72, sobrado. (P 7571)

Manicure e pedicure

Senhora recentemente chegada, com longa pratica de Paris e Buenos Aires offerece seus serviços a domicilio. — Chamados, P. E. F., Avenida Rio Branco n. 91. — Telephone n. 5846 Norte, das 14 ás 18 horas. (P 7585)

Não confundir

O escriptorio de collocação de pessoal para serviços domesticos — Garantem uma organização europea — e só colloca pessoal — domesticos de provada competencia e de conducta afiançada. Rua Pedro Americo n. 30, loja. Telephone Beira Mar n. 4166. (P 7586)

Azulejos brancos

Vende-se muito em conta, inglez, belga e allemão, na rua da Carioca n. 19, loja de papel pintado. (P 6584)

Papel para jornal

FORMATO A A E B B
207 rua da Alfandega, 207
M. A. da Silva Ferreira (P 7590)

HYPOTHECAS

Qualquer quantia, juros de 10 ⁰/₀ a 12 ⁰/₀, com J. Pinto, rua do Rosario n. 134, cartorio. (P 7512)

BOA RENDA

Vende-se um grupo de casas proximo ao centro, dando optima renda e um terreno em optima rua com agua, calçada, murado e medindo 35 x 100. Tratar com o sr. Pacheco, das 3 ás 5 horas, á rua Carioca 81, 1º andar. (P 7545)

PALACETE

Vende-se um de luxo, para familia de alto tratamento, perto da praça Saens Peña, acabado de construir, em centro de terreno e com garage. Informa-se á rua Mariz e Barros n. 549. (P 7516)

PHARMACIA

Vende-se uma, sortida e com grande receituario, perto da praça Saens Peña. Informa-se á rua Barão de Mesquita n. 237, até ás 12 horas. (P 7526)

SALA DE FRENTE

Aluga-se uma ricamente mobilada, em casa de familia de todo o respeito, a casal de fino tratamento, com optima pensão. Rua do Catteto n. 247, casa 4. Telephone B. Mar 1261. (P 7518)

Terreno em Anchieta

Vende-se com 22 metros de frente rua Cardoso de Castro n. 13, todo plantado de arvores fructiferas. Trata-se com o proprietario á rua Senador Pompeu n. 101 A, 2º andar. (P 7523)

Casa em Ipanema

Aluga-se o magnifico predio da rua Vinte de Novembro n. 153, com seis bons quartos, bonitas salas e todas as accommodações para familia de tratamento, inclusive garage. Trata-se na rua General Camara n. 76, loja e pode ser visto a qualquer hora. (P 7533)

Palacete em Voluntarios da Patria

Aluga-se um esplendido, mobilado com todo o conforto para familia de alto tratamento. Pode ser visto das 10 ás 16 horas. Telephone Sul 3523. (P 6582)

A cura da impotencia

O especialista DR. CARLOS DAUDT, trata por methodos especiaes a FRAQUEZA GENITAL nervosa ou prostatica, sempre com optimos resultados. Em dez annos de pratica já tratou perto de dois mil casos. — Consultas diarias das 14 ás 17 horas ou nas terças, sextas e sabbados das 10 1/2 ás 12 horas. Rua Sete de Setembro n. 219, sobrado. (P 6577)

EMPREGADA

Precisa-se de uma que seja moça mulata ou de côr, que durma no aluguel, á rua Uruguay n. 219. (P 7387)

OURO DE LEI 3$700

Prata, platina, brilhantes, perolas, dentaduras usadas, compram-se; e fabricam-se de encommenda, trocam-se, reformam-se e concertam-se joias. Concertos garantidos de joias e relogios. — RUA DA CARIOCA 23, sobrado. (P. 6202)

Moça ou senhora

Em casa de familia de tratamento precisa-se de uma de confiança, sem compromissos, séria e carinhosa, para tomar conta de creanças e coser para as mesmas, na rua Santa Alexandrina n. 60. (P 7389)

PIANO

Aluga-se um. Trata-se pelo telephone Ipanema n. 1.776. (P 7350)

OURO

Prata, platina, brilhantes, compram-se e pagam-se bem; na praça Tiradentes n. 64. Concertam-se joias e relogios — CASA GARCIA (6487)

VIAS URINARIAS

Cura da gonorrhéa aguda e chronica e suas complicações. Tratamento rapido dos estreitamentos pela electricidade. Doenças venereas. Tratamento da syphilis pelo bismutho, neosalvarsan (914) e mercurio. Dr. Raul Rocha — Consultas e curativos das 9 ás 11 e das 2 ás 6. Rua Sete de Setembro n. 195. — Faz operações com anesthesia local, sem nenhum soffrimento para o paciente. — Preços modicos. (2692)

C. CARLOS J. WEHS

Unico depositario dos afamados

PIANOS

"SCHIEDMAYER & SOEHNE", de Stuttgart, "FORSTER", de Leipzig, "GOERS & KALLMANN", de Berlin, "ESSENFELDER", do Paraná.

47, Rua da Carioca, 47

Telephone Central 4318

Vendas a dinheiro e prestações.

Aos nossos distinctos clientes, avisamos que, datando nossa importação de pianos de 1851, sob a immediata direcção do nosso chefe, cuja competencia profissional se acha sobejamente reconhecida nos honrosos premios conferidos em 1866 — 1873 — 1875 — 1876 — 1879 — 1895 e 1908, offerecendo esse factor a garantia absoluta de adquirirem pianos com todos os requisitos e aperfeiçoamentos modernos, adaptados ao nosso clima tropical, de resistencia e durabilidade comprovadas e cuja sonoridade harmoniosa satisfazem plenamente os mais exigentes conhecedores da arte. (P 7388)

200$000

Superiores ternos de casemira ingleza feitos sob medida por habil contramestre; ditos a 220$000 e 230$000. — Custam em qualquer parte 400$000 e 350$000. Camisas de zephyr superiores a 14$; ditas de zephyr de côr a 15$. Custam em toda parte 20$ e 25$. Calçado para homem muito barato e outros artigos baratissimos. Rua General Camara 97, perto da rua dos Ourives. (P 6483)

Cães policiaes

Importados. Allemães, Lobo, vende-se lindo casal. Rua José Bonifacio n. 176, Nictheroy. (P 6527)

CASA NA PRAIA

Aluga-se ou vende-se nova e magnifica com cinco quartos, duas salas, jardim, quintal e todo o conforto moderno. Tratar á rua José Bonifacio n. 176, Nictheroy. (P 6529)

Rood Island Red

Vendem-se frangas em plena postura, a 15$000, por motivo de viagem. Rua José Bonifacio 176, Nictheroy. (P 6529)

Moveis vergados «GERDAU»

EIS UMA CADEIRA PROPRIA PARA DESCANCO

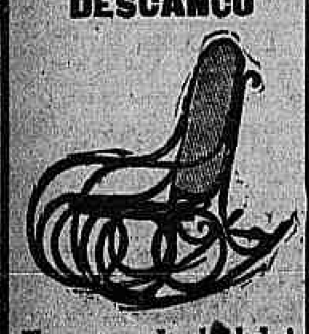

Elegancia e durabilidade!

A' venda em todas as casas de moveis.

Depositarios: — Hasenclever & C.ª — Avenida Rio Branco n. 69 — 77.

CASA ALVIM

Officina de alta costura. Tecidos e novidades. Largo de S. Francisco 14, 1º andar, canto do Ouvidor. (P 6493)

CASA

BOA OPPORTUNIDADE

Vende-se um predio de lindo estylo situado em centro de jardim, medindo o terreno 20 metros de frente por tantos de fundo quantos convier ao comprador, até 80 metros, sito em esquina de rua, podendo-se, portanto, construir no terreno dos fundos pequenos predios todos com frente para a rua. Bonds á porta e a 45 minutos do centro da cidade. Magnificas installações electrica e sanitaria. Tem quatro quartos, salas, quartos de banho, dois W. C., cozinha, etc. Mais uma casa nos fundos com quartos para creados, podendo servir para garage. Trata-se com o proprietario á rua General Andrade Neves n. 109. — Nictheroy. (P 6492)

VENDE-SE

EXTRAORDINARIA FAZENDA CAFEEIRA

Negocio de rarissima occasião, por motivo que se explicará aos srs. pretendentes. 400 e tantos mil cafeeiros começando a produzir, e o restante em plena producção. A colheita média é de 25 a 30 mil arrobas, sendo que o sr. vendedor garante 20 mil no acto da passagem da escriptura! A área é de 350 alqueires geometricos, havendo muita mattas virgem. Engenhos de café, terreiros, lavadores, armazens, esplendida casa de morada e tudo o necessario para andamento da fazenda. Distante 5 kilometros de estação da Leopoldina, em caminho carroçavel. 10 horas distante da capital. Preço... Trata-se com o Rio Branco n. 91, 2º. (P 7336)

Sitios e fazendas

Vende-se grande numero, para todos os gostos e preços. Rua do Rosario n. 137, sala 6, 2º. (P 7360)

Canarios Hamburgezes

Vendem-se lindas campainhas. Assembléa 43. Floricultura Barbara. (4350)

Dactylographia

O curso do dr. Gonçalves Filho foi transferido para a rua do Theatro n. 1, 2º andar. As aulas terão inicio no dia 2 de outubro, do meio-dia ás 9 horas da noite. (P 5596)

Dr. Gonçalves Filho

Communica aos seus alumnos a transferencia do seu Curso Commercial para a rua do Theatro n. 1, 2º andar. As aulas terão inicio no dia 2 de outubro, do meio-dia ás 9 da noite. (P 6597)

Auto-caminhão

De 3 e 7 toneladas, compra-se um em bom estado e por preço razoavel. Resposta neste jornal (Industrial). (P 7518)

Alugam-se

Duas salas, sendo uma de frente, com duas sacadas, propria para consultorios de medicos ou dentistas. Praça Tiradentes n. 36, 1º andar. (P 6593)

CALLISTA

Aristides Pereira. Especialista em unhas encravadas, etc. Chamados pelo telephone 921 Norte. Preço 5$000. (P 7514)

Casa — Aluga-se

350$000

Na Avenida Rio Comprido n. 48 A. Tratar á rua Rio Comprido, Av. Rio Branco 137, 2º (Odeon). (4352)

MOBILIA

Vende-se uma sala de visitas com capas brancas, nove peças; ver de 10 ás 3 horas, na rua dos Coqueiros n. 16. — Catumby. (P 6518)

Casa — Compra-se

uma até 150 contos. Prefere-se de Botafogo a Senador Dantas. — Offertas á caixa 37 do Jornal do Commercio. (P 7370)

Cabellos no rosto

Destruidos radicalmente pela electricidade, por uma operadora ingleza, diplomada, de Londres, sem dôr e sem cicatriz. — Rua da Assembléa n. 40, 2º andar, de 1 ás 5 horas da tarde. — Massagem do rosto, etc. (P 7480)

CIMENTO

Compra-se 1.000 barricas de 150 kilos. Dirigir preços, dizendo as marcas, para o escriptorio desta folha, a G. W. O. (P 7398)

CHAPÉOS

Fazem-se e reformam-se com perfeição. Tambem se dão lições. Acceitam-se encommendas de flores em arame e esparterie. Preços modicos. — Rua Uruguayana n. 226, sobrado. (P 7399)

Armador de mecanica

Vende-se por preço do custo uma officina movida a electricidade. Ver na rua Gustavo Sampaio 157, Leme. (P 7604)

A Machinaria

Vende-se machinas em geral, novas e usadas e accessorios para industrias, materiaes para installações, motores e bombas para agua. C. F. Barros, rua Camerino n. 168 (proximo á rua Marechal Floriano). (P 7467)

Mobilia para particular

Vende-se superior e bella mobilia de estylo moderno, para quarto de casal; para ver e tratar á rua Barão de Ubá n. 107, com mme. Azevedo. (P 6342)

Casa mobilada

Para pequena familia aluga-se uma com dois quartos e duas salas, na rua das Laranjeiras. Informações pelo telephone Central n. 5.781. (P 6549)

Auto piano 4:500$

Vende-se um completamente novo, com 86 rolos de musicas, de 88 notas. Rua Gonçalves n. 40, casa I. (P 7491)

Cachorrinho

Desappareceu no dia 5 do corrente mez, um, na rua Santa Christina n. 79, de cor marron, que dá pelo nome de Flock. Pede-se a quem achar de entregar o mesmo na mesma rua n. 79, que será bem gratificado. (4356)

Electricidade —

Ferros de engommar, artigo garantido, com canto para lustrar, a 35$000.

Panellas electricas, fervem em 5 minutos, a 35$000.

Abat-jours de seda e com pingentes, ultimas novidades, por preços convidativos.

Castiçaes para mesa, artigo de reclame, 10$000.

Lustres e plafoniers, fabricação da casa, por preços sem concorrencia. Compre directamente aos fabricantes.

Economia de 30 %.

Casa Braga

7 de Setembro 107 e Gonçalves Dias, 89. (4450)

TERRENO — VILLA ISABEL

Vende-se em rua transversal á rua Barão do Bom Retiro, Villa Isabel, um bello terreno com face para duas ruas, tendo por uma rua 47 metros de frente e por outra 25 metros e de fundos regula 115 metros, tendo 6000 metros quadrados, todo plano e desviado do bonde apenas 20 metros; preço por todo 36 contos. Tratar á rua Buenos Aires n. 35, depois das 12 horas. (P 7474)

TERRENO — SÃO CHRISTOVÃO

Vende-se um bellissimo terreno á rua S. Luis Gonzaga, com fundos e frente tambem para a rua Matto Grosso, tendo pela rua S. Luis Gonzaga 20 metros de frente e pela rua Matto Grosso egual largura e fundos da rua a rua tem 110 metros; presta-se para construcções por qualquer das ruas. Preço por todo 25 contos. Pode ser vendido tambem em menor porção. Tratar á rua Buenos Aires n. 35, depois das 12 horas. (P 7474)

Predio e barracões baratissimos

Vende-se uma casa com quatro commodos, coberta de telhas francesas e quatro barracões nos fundos da mesma, com terreno de 21 x 64, rendendo 160$000 mensaes, á rua Botafogo n. 101, em frente á estação da Piedade. Trata-se á rua d. Anna Nery 53. (P 7471)

Pensão Botafogo

Alugam-se salas de frente e quartos esplendidamente mobilados. Cozinha de primeira ordem. Grande chacara e garage. Todo o conforto e minimos preços. Praia de Botafogo n. 252. — Phone Sul 225. (P 7478)

Casa na Tijuca

Vende-se uma com quatro quartos, etc. Tem grande terreno. Rua Visconde de Figueiredo 68. Trata-se no n. 72. (P 7545)

Predio no Cattete

Aluga-se por contrato o grande predio da rua Bento Lisbôa n. 20, a quem faça as obras que o mesmo necessita. Trata-se na mesma rua n. 22, sobrado. (P 7482)

Joias

Compram-se ouro de 3$000 a 3$600, Casa Oliveira, Andradas n. 54, teleph. N. 4772. (P 7469)

PENSÃO ALHAMBRA

FLAMENGO

(A dois passos dos banhos do mar)

Sob nova gerencia

Dispõe de aposentos mobilados com o maior asseio, a preços regulares, para familias ou cavalheiros, de tratamento.

COZINHA DE 1ª ORDEM

Rua Senador Vergueiro n. 82 (P 7530)

APOSENTO

Em casa de familia á rua do Cattete n. 339, alugam-se dois aposentos mobilados com conforto, sendo um de frente para casal e outro para uma pessoa só. (P 6513)

Casa Zézé

132 - Rua Uruguayana - 132

Proximo a Buenos Aires

Phone N. 5208

25$000

Chics e elegantes sapatos em buffalo branco e em pellica preta envernizada, salto á *Luiz XV*, Ns. 31 a 39.

PELICA ENVERNIZADA COM GUARNIÇÕES GRENAT.

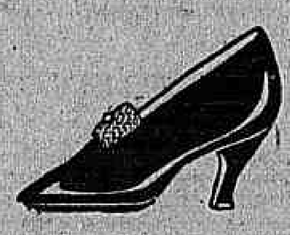

30$000

Finissimos sapatos em buffalo branco e pellica preta envernizada com fivellas de missanga, salto á *LUIZ XV*.

Pedidos a *A. L. Brandão.* Pelo Correio mais 2$000, em par. (4385)

Rua Haddock Lobo

Alugam-se a casal de tratamento duas bellas salas juntas ou separadas com ou sem moveis, á rua Haddock Lobo n. 8. (P 7657)

Escola Normal

As alumnas que precisarem de explicadores de portuguez e arithmetica poderão se dirigir á rua Haddock Lobo n. 8, sobrado, Succursal da Escola Underwood, onde encontrarão habeis professores. (P 7658)

Dama de companhia

Casal sem filhos procura uma senhora estrangeira, de meia edade, para servir de companhia e occupar-se com pequenos serviços da casa. Exige-se referencias. Trata-se á rua Santo Amaro n. 81, das 10 á 1 hora. (P 7661)

PENSÃO

Vende-se uma muito bem montada com vinte quartos todos alugados a familia de tratamento. Informa-se á rua do Cattete n. 253. (P 7662)

Loja em Ipanema

Aluga-se uma no melhor ponto de Ipanema, para negocio limpo. Trata-se na rua de Copacabana 596. (P 7655)

Casa em Petropolis

No centro, bondes á porta, pequena, um grande terreno, com fruteiras diversas, excellente posição, á rua Westphalia, por 20 contos. Cartas a Z. O. nesta folha. (P 7650)

Copacabana

Aluga-se aposento para solteiro com pensão, em residencia particular. Jardim, telephone, banhos quentes, etc. Telephone Ipanema n. 462. (P 7652)

Aluga-se ou vende-se

A pessoa decente, um predio novo, com tres quartos, tres salas, quarto para creados, cozinha, W. C., banheiro, com agua quente e fria, pequeno jardim e quintal. Ladeira do Senado 24. Trata-se á mesma rua n. 22. (P 7495)

Chapéos chics

A CASA ISIDORO recebeu lindos modelos de chapéos em sedas e palhas. Rua Sete de Setembro n. 99. (P 7672)

Tapetes e oleada

Para salas e quartos, grande sortimento, a preços que não temem concorrencia, á rua dos Andradas 19 A. (P 7669)

Mobilias ricas

Vendem-se uma sala de jantar com 16 peças para grande salão de jantar, um dormitorio de pão setim com embutidos, 10 peças, e uma sala de visitas de imbuya, estylo Luiz XVI, obra Red Star, na rua Senador Dantas 5. (P 7628)

Piano pianola

Vende-se uma nova e perfeita com musicas e banco, tocando 88 notas, na rua Senador Dantas n. 5. (P 7628)

Vitrola

Vende-se na rua Senador Dantas 5. (P 7628)

PHARMACIA

Precisa-se de um meio pratico. Carta neste jornal a Pharmaceutico. (P 7606)

Terreno - Copacabana

Vendem-se dois magnificos, perto dos banhos de mar, na rua Paula Freitas. — Trata-se na rua da Quitanda n. 72, sobrado, com Paulo. (P 7570)

PULSEIRAS

Compram-se duas, quer-se artigo rico e bom. — Informações para a caixa n. 37 do Jornal do Commercio. (P 7570)

AO EDEN! AO EDEN!

Grande Exposição de Chapéos, lindos para Senhoras, desde 20$000 — VESTIDOS por encommendas e acceitam-se tambem fazendas. — Gosto e perfeição. Preços sem egual.

A dinheiro e a prestações.

RUA SENADOR EUZEBIO 91 —— Phone Norte, 4188. (2516)

BOMBEIRO HYDRAULICO

Precisa-se na Companhia Cervejaria Brahma, Rua Marques do Sapucahy n. 200. (4311)

BREVE vae apparecer o VELHO GUIA BRASILEIRO. (P. 7383)

CHOCOLATE ANDALUZA

E' O MELHOR

PEÇAM EM TODA A PARTE. (4360)

TODOS DEVEM APROVEITAR!...

Grandes reducções!...

Reaes abatimentos!...

Optima occasião, todos os artigos foram reduzidos pelos minimos preços

CASA ESTRELLA

RUA DO OUVIDOR 134

Enorme stock de camisas, ceroulas, meias, pyjamas, ligas, gravatas, suspensorios, cuecas, collarinhos, punhos, camisas de meia, colchas, toalhas de mesa, lenços, etc. (4309)

LEME

Familia estrangeira retirando-se provisoriamente para o interior, aluga parcial ou totalmente uma casa bem mobilada, offerecendo todo conforto a veranistas de distincção. Ver e tratar na rua Gustavo Sampaio n. 116. (P 7645)

BOM EMPREGO.

de pequeno capital. Vende-se uma pensão em aprazivel local, de muito futuro, por motivo de viagem da proprietaria. Informações Villa 3878, das 12 ás 4 horas. (P 7646)

RENDAS

e entremeios, Valenciennes e de Calais, por metade do preço, na "A NOBREZA", rua Uruguayana n. 95. (P 7647)

BAZIN

Para capas de cadeiras, com 0,90 de largo, a 2$900 o metro, na "A NOBREZA", rua Uruguayana 95. (P 7647)

CRETONE

PARA LENÇOES — ESPECIAL

Largura	1,40 metro..	8$500
Largura	1,80 metro..	4$300
Largura	2,00 metro..	4$900
Largura	2,00 metro..	5$800

na "A NOBREZA", rua Uruguayana n. 95. (P 7647)

PARA PINTURA

Sortimento de artigos de barro, na CASA ROUXINOL, Rua Evaristo da Veiga n. 125, proximo aos Arcos. (P 8613)

COPACABANA

Aluga-se aposento mobilado para casal ou cavalheiro distincto, em casa franceza; tambem um quarto para solteiro, com ou sem pensão, comida de primeira ordem, junto dos banhos. — Rua Julio Castilho n. 52. (P 7619)

Quarto ou sala

Precisa-se alugar sala ou quarto arejado, com direito á cozinha, etc., para casal sem filho. Cartas nesta redacção para B. Reis. (P 7623)

Livro esgotado

J. R. RODRIGUES & CIA. RUA DO OUVIDOR N. 185

Vieira, diccionario da lingua portugueza, 5 vol. bem enc. couro, 350$. Lacerda encyclopedico, 4 vol. enc. edição de 1860, 250$. Aulet Diccionario, 2 vol. couro 95$. Michaelis Ing. Port. Port. Ing. 2 vol. enc. 30$. Michaelis allemão port. port. allemão 2 vol. enc. 25$000. — Remettemos para qualquer logar do Brasil. (P 7611)

Figurinos novos

J. R. Rodrigues & Comp. — Rua do Ouvidor n. 185. — Weldons Ladies Journal, 6 d. 1$600; La Mode de Demain, 2$500; Révue Parisienne, 6$000. Remettem qualquer figurino para todo o logar do Brasil. (P 7612)

PETROPOLIS

Um casal de tratamento com dois filhos crescidos, deseja alugar em casa de familia, tres quartos mobilados com pensão; informações á rua Goulart n. 41. Telephone Sul n. 2588. (P 7634)

Fazendas á venda

Vende-se uma 250 alqueires, sendo 120 em mattas virgens, o resto em capoeirão, lavoura, com 25 mil pés de café novos, grandes varzeas, tres moinhos de fubá, 15 casas de colonos, tres animaes de sella, 14 bestas de carga, 15 cabeças de gado, casa de morada boa, aguadas, pastos, etc. P. 75:000$. Um Bananal, 160 alqueires pastarias, boa casa de morada, verdadeiro sanatorio, logar bonito, junto á cidade. Sitios e pequenas fazendas. Informações á rua da Quitanda 60, sob., 2 ás 5. (P 7636)

Fazendas á venda

1ª com 750 alqueires sendo 50 em lavoura nova de café, 85 mil pés, pastos, etc, Moinho fubá, casas para colonos, casa morada e outras bemfeitorias. Animaes sella, excellente queda d'agua força 3.000 cavallos. 700 alqueires em mattas virgens com muita madeira de lei. Preço 240:000$000. Dista da estação 15 kilometros. 2ª, 500 alqueires, 200 em mattos, o resto em farta lavoura, etc. Boa casa morada, tulhas, paiol, moinho de fubá, boas aguadas; os pastos, agua corrente são todos fechados para criação de porcos e gado. Pastarias de catingueiro. — Contem 18 mil pés de café de boa edade, logar saluberrimo. P. 65:000$000. Dista da estação quatro kilometros. — Informa-se á rua da Quitanda n. 60, sobrado, com EDUARDO. (P 7634)

Fazendas e sitios

A quatro horas desta capital vende-se uma 300 alqueires com excellentes varzeas, propria para cultura ou criação. Contem 25 alqueires em mattos virgens com muita madeira de lei, muito capoeirão, agua de serra, casa de morada, alguma lavoura e bemfeitorias, animaes de carga e sella, etc. — Dista sete kilometros da estação. Ramal de Camoos. P. 27:000$. Sitios: vendem-se diversos em Vassouras, a dois kilometros da cidade, produzindo boa renda, em plena actividade, desde 12:000$000, com 6 a 10 alqueires e outros de 30, completamente montada, com bastante criação, etc. Grandes fazendas montadas, cafeeiras e de criação, perto desta capital. Eduardo, rua da Quitanda 60, sobrado, de 1 ás 5 horas. (P 7633)

Doenças de ouvidos garganta, nariz e bocca

Cura garantida e rapida do OZENA

(fetidez do nariz) processo inteiramente novo

DR. EURICO DE LEMOS professor livre desta especialidade na Faculdade de Medicina do Rio de Janeiro. Consultorio: rua da Assembléa n. 13, sobrado, das 12 ás 5 da tarde. (P 5277)

Bôa occasião

Uma familia que se retira para São Paulo vende por preço muito vantajoso uma mobilia para sala com dez peças, estofadas e com embutidos; um dormitorio branco, com seis peças, moderno, com espelhos bisauté; um console, lindo, com grande espelho bisauté; uma cadeira de balanço com molas, estofada; um relogio de parede; um "bureau-ministre" com cinco gavetas; uma mesa para machina de escrever e duas poltronas de palha. Tudo novo só com um mez de uso. Para ver e tratar á rua Senador Vergueiro n. 233, das 9 da manhã ás 5 horas da tarde. (P 7641)

Cupim, brocca, caruncho

Destróe-se estes insectos por completo, em predios, mobilias, pianos, embarcações, etc. Tendo carta privilegiada e marca registrada. Trabalho garantido. Trata-se á rua do Livramento n. 140. Telephone Norte 4325, com Bernardo Ferreira ou Ignacia Machado Ferreira. (P 7649)

NOVO INSTITUTO DE BELLEZA

Unica succursal na America do Sul do "Nouvel Institut de Beauté de Paris", recentemente aberto nesta capital na occasião das festas do Centenario. Sob a direcção de Mme. Jeanne *Caillet*, enviada especialmente de Paris, para regentar este dito estabelecimento.

O novo Institut de Beauté de Paris, vem offerecer ás distinctas damas Sul-Americanas os meios de conservar e augmentar a belleza. Obter a formozura do busto e a ultra belleza dos seios, graças á ultima e feliz descoberta do celebre dr. A. Derval, professor do Nouvel Institut de Beauté de Paris.

Novo processo completamente desconhecido até hoje na America do Sul, sendo exclusive do dr. Derval, para o emmagrecimento local e geral por meio de applicações electricas especiaes, resultado rapido e completamente inoffensivo para a saude. Tratamento infallivel para a destruição para sempre dos pellos superfluos, para tirar as sardas, manchas, pannos, cravos, espinhas, rugas, cicatrizes e tudo o que póde affectar a belleza. Massagens electricas, manuaes, electrolyzação, etc.

Graças ao concurso de um especialista enviado de Paris pelo Nouvel Institut de Beauté, garante-se a efficacia de todos os tratamentos. Acceita-se consultas em francez, italiano, hespanhol e portuguez, enviando sello para a resposta.

Mme. Jeanne Caillet, rua Uruguayana 106, sob. Rio de Janeiro. Aberto das 9 ás 12 e de 2 ás 6 horas. (P 7518)

Para que tomar remedios suspeitos

quando existe o

BIOTONICO FONTOURA

reconstituinte poderoso consagrado por medicos notaveis como os Profs. Austregesilo, Roxo, Juliano Moreira e Rocha Vaz, que me póde restabelecer completamente a saude

O BIOTONICO augmenta o peso, produz levantamento geral das forças, dá appetite, cura completamente a depressão nervosa, a neurasthenia, a insomnia, a fraqueza sexual, dando ao organismo extraordinaria resistencia para o trabalho physico e mental.

Com o uso do *BIOTONICO*, o SANGUE se regenera, os MUSCULOS se tonificam e os NERVOS se fortalecem.

Vende-se em todas as pharmacias e drogarias.

Depositarios: PLINIO CAVALCANTI & C. Rua da Alfandega, 147 — Rio de Janeiro. (1521)

ANKILOSTIMOL

FONTOURA

PODEROSO REMEDIO CONTRA A OPILAÇÃO e todos os vermes intestinaes.

Cada tubo contém uma dóse certa para adulto, e uma bula com todas as explicações necessarias.

PREPARAÇÃO ESPECIAL DO INSTITUTO "MEDICAMENTA"

Vende-se em todas as pharmacias e drogarias — Depositarios: PLINIO CAVALCANTI & Cia. — Rua da Alfandega, 147. :—: RIO DE JANEIRO. (2707)

Hydrato de Magnesio de Werneck

Anti-acido Alcalinisante Laxativo

Medicação de acção poderosa em todos os casos em que se faz mistér combater a acidez.

INDICAÇÕES SOBERANAS — Hyper acidez, gastralgias, gastrites, dyspepsias acidas, diabetes, colicas intestinaes e hepaticas, prisão de ventre, etc.

Não tem dieta nem contra indicação alguma.

V. WERNECK & Cia.

5 e 7 - Rua dos Ourives (2780)

CASA DO FIO DE OURO

(MARCA REGISTRADA)

PREVINE

não ter filiaes nem vendedores nas ruas. Os artigos são vendidos á

126 -- RUA DO OUVIDOR -- 126 (4307)

ACTOS FUNEBRES

Paschoal Felippe

Feliz Maria Mauro Felippe, Magdalena Siammarelli, José Caruso e familia, Antonio Mauro e familia, José Tiziano e familia, Paschoal Mauro e familia, Ernesto Mauro e Francisco Copelli, sinceramente agradecem a todos os parentes e amigos que acompanharam os restos mortaes do seu querido e saudoso esposo, genro, cunhado, tio e compadre PASCHOAL FELIPPE, e convidam para assistirem as solennes exequias que em suffragio de sua alma mandam celebrar amanhã, segunda-feira, 23 do corrente, ás 10 horas, na egreja de Nossa Senhora do Rosario, pelo que se confessam agradecidos. (4244)

Francisca de Souza Gomes

(VICA)

Julio Pedroso de Lima e familia, Leonardo e Manoel Gomes de Abreu, convidam as pessoas de sua amizade a acompanhar os restos mortaes de sua querida prima e irmã, VICA, saindo o feretro hoje, ás 17 horas, da rua S. Christovão 353, para o Cemiterio da Ordem do Carmo, por cujo acto de caridade se confessam summamente gratos. (P. 6589)

Francisca de Souza Gomes

(VICA)

Julio Lima & Cia., pezarosos pelo fallecimento de sua extremosa parenta, convidam as pessoas de suas relações a acompanhar seus restos mortaes para o Cemiterio da Ordem do Carmo, hoje, ás 17 horas, saindo o feretro da rua S. Christovão 353, por cujo acto de caridade se confessam eternamente gratos. (P. 6588)

Manoel Alves Velloso Junior

Josepha da Costa e Sá Velloso e seu filho Heitor de Sá Velloso, Viscondessa de São Christovão, seus filhos, enteados, genro, nóras, netos e bisnetos, Luis Alves Velloso, seus irmãos e familias, participam o fallecimento do seu pranteado esposo, pae, genro, cunhado, tio e irmão MANOEL ALVES VELLOSO JUNIOR, cujo enterramento terá logar hoje, domingo, no Cemiterio de São Francisco Xavier, saindo o feretro ás 4 horas da tarde da Rua Barão de Mesquita 622.

N. B. — A familia pede dispensa de pezames pessoaes. (P. 6591)

Commendador Antonio Vieira Pacheco

Associação dos Quitandeiros Suburbanos e Negocios Correlativos

Esta Associação communica o fallecimento do seu Presidente Commendador ANTONIO VIEIRA PACHECO e convida os seus socios e amigos para acompanharem o seu enterro, hoje, domingo, ás 15,30 que sairá da rua Borja Reis n. 146, Engenho de Dentro.

Rio, 22 de Outubro de 1922. — BARTHOLOMEU JOÃO PALMEIRA, 1º Secretario. (P.6592)

Josephina Pinto de Souza

(1º ANNIVERSARIO)

Brazilina Pereira Prata convida aos parentes e pessoas de amizade de sua saudosa amiguinha JOSEPHINA, a assistirem á missa que por intenção de sua alma fará rezar amanhã, segunda-feira, 23 do corrente, ás 9 horas, na egreja de São Francisco de Paula e pelo que se confessa eternamente grata. (P 7405)

Lucia Alves Vianna

Os funccionarios das corporações beneficentes desta capital, associando-se reverentemente á dôr com que foi attingida a desolada familia do benemerito e insigne associatario, o grande collaborador da causa beneficente, illmo. sr. Luiz Alves Vieira, com a perda da sua dilecta e extremosa filha LUCIA ALVES VIANNA, fazem celebrar missas em todos os altares lateraes da egreja matriz do Santissimo Sacramento, terça-feira, 24 do corrente, ás 9 1|2 horas, pelo descanso eterno da alma da inditosa finada, setimo dia do desditado desfecho. Convidam á enlutada familia, attribulado esposo e mais parentes da mesma finada, e a todos os povos que vêm formando a grande familia associativa, para assistir a esse acto de piedade, religião e reverencia social, pelo que se confessam summamente agradecidos. (P 7441)

Clarinda Lyrio Rebello Guimarães

(1º ANNIVERSARIO DE SEU PASSAMENTO)

Sua familia manda rezar uma missa amanhã, segunda-feira, 23 do corrente, ás 10 horas da manhã, no altar-mór da egreja da Gloria no largo do Machado e convida para este acto religioso os seus parentes e amigos. (P 6558)

Irene Candida de Castro

Maria Candida de Castro, Henrique de Castro e irmãs convidam os parentes e amigos para assistirem á missa de trigesimo dia que mandam celebrar na egreja de S. Luis Gonzaga, em Madureira, quarta-feira, 25 do corrente, ás 9 horas, por alma de sua querida filha e irmã IRENE DE CASTRO, pelo que desde já se confessam gratos. (P 7448)

Dr. Pedro Luiz Osorio

Faustina Contreiras Osorio, irmãos e sobrinhos, Julia José da Silva e senhora, filhos e genros, Anna Luiza Osorio Martins, filhos e noras participam o fallecimento de seu prezado esposo, irmão, cunhado e tio DR. PEDRO LUIZ OSORIO e convidam para o seu enterro que sairá hoje, ás 3 horas da tarde, do "America Hotel", rua do Cattete n. 234, para o cemiterio de S. João Baptista. (P 7640)

Dasa Jovanovic

Basilio Jovanovic, Erminia Jovanovic, tendo recebido da Risano (Yugo Slavia), a dolorosa noticia do fallecimento de sua adorada mãe e sogra D. DASA JOVANOVIC, mandam celebrar uma missa pelo repouso eterno de sua alma, amanhã, segunda-feira, 23 do corrente, ás 9 1|2 horas, no altar-mór da Egreja de Nossa Senhora do Carmo (Rua Primeiro de Março), e para este acto de religião convidam as pessoas de suas relações e amizade, pelo que desde já se confessam eternamente gratos. (P. 6153)

Dr. Paulo Silva Araujo

(4º ANNIVERSARIO)

A familia Silva Araujo communica aos seus parentes e amigos que mandará rezar uma missa por alma do seu inesquecivel PAULO, amanhã, segunda-feira, (23 do corrente, ás 10 1|2 horas, no altar-mór da egreja de Nossa Senhora do Carmo, á rua Primeiro de Março. (P 7468)

Dr. Alfredo Teixeira de Carvalho

A sua familia manda celebrar uma missa em suffragio de sua alma, no altar-mór da egreja de S. Francisco de Paula, ás 10 1|2 horas, amanhã, segunda-feira, 23 do corrente, 1º anniversario do seu fallecimento. (P 6298)

Alice Sampaio Borges

Florduardo Sampaio e filhos, Antonio C. Borges e senhora, Carolina G. Borges, dr. F. Borges Sampaio e senhora, irmã, cunhados, sobrinhos, convidam seus parentes e pessoas de suas relações para assistirem á missa de setimo dia que mandam rezar no altar-mór da egreja da Candelaria, no dia 24 do corrente, ás 10 horas, por alma de ALICE SAMPAIO BORGES, fallecida em Pelotas, Estado do Rio Grande do Sul. Desde já se confessam agradecidos. (P 7629)

Emilia Gaspar dos Santos

(4º ANNIVERSARIO)

Filhas, genros, netos, irmã, cunhados, sobrinhos e madrasta convidam os demais parentes e pessoas de amizade para assistir á missa de 4º anniversario de sua inesquecivel mãe, sogra, avó, irmã, cunhada e enteada EMILIA GASPAR DOS SANTOS, que será rezada terça-feira, 24 do corrente, ás 9 1|2 horas, na egreja do Convento do Carmo da Lapa (largo da Lapa), pelo que penhorados agradecem. (P 7557)

Jayme Baptista Coelho

A familia convida aos parentes e pessoas de sua amizade para assistir á missa de trigesimo dia que fará celebrar por alma de JAYME BAPTISTA COELHO, terça-feira, 24 do corrente, ás 9 horas, na egreja do S. S. Sacramento. Desde já se confessam gratos. (P 7373)

Fortunato William Davies

A viuva, filhas, mãe, irmãos e demais parentes agradecem a todos que acompanharam os restos mortaes de FORTUNATO WILLIAM DAVIES e de novo convidam os amigos a assistirem á missa de setimo dia que será celebrada no altar de Nossa Senhora das Dores na egreja de S. João Baptista, Cathedral de Nictheroy, na terça-feira, 24 do corrente, ás 9 horas, confessando-se desde já penhorados. (P 7361)

Luiza de Jesus Cunha

Ladislau Dias da Cunha, Eliza Rosa da Cunha, dr. Octavio Dias da Cunha e senhora, Ernesto Dias da Cunha (ausente), Nestor Dias da Cunha, profundamente agradecem a todas as pessoas que acompanharam os restos mortaes de sua mãe, sogra e avó LUIZA DE JESUS CUNHA e de novo convidam para assistirem á missa de setimo dia que será rezada no altar-mór da egreja de S. Francisco de Paula, terça-feira, 24 do corrente, ás 9 horas da manhã. Por este acto antecipam os seus agradecimentos. (P 7452)

Honorina de Mattos Oliveira

Alvaro de Sá, Judith de Oliveira Risso e filhos agradecem penhoradissimos a todas as pessoas que acompanharam á ultima morada os restos mortaes de sua idolatrada companheira, mãe e avó HONORINA DE MATTOS OLIVEIRA e de novo os convidam para assistir á missa de setimo dia que será celebrada amanhã, segunda-feira, 23 do corrente, ás 10 horas, no altar-mór da matriz de Sant'Anna, pelo que desde já se confessam summamente gratos. (P 7386)

Lucia Alves Vianna

Armindo Gomes Vianna, filho e mais familia, Luiz Alves Vieira e familia, João da Costa e familia, Alvarino de Magalhães Portilho e familia, Arthur da Costa Soares e esposa ainda sob o abalo do rude golpe vibrado nos seus corações, com a perda de sua extremosa esposa, mãe, filha, cunhada, irmã, sobrinha, LUCIA ALVES VIANNA, vêm agradecer plamente, a todos quantos se acercaram da sua dôr por occasião daquelle doloroso transe, e acompanharam os venerandos despojos á ultima morada, novamente convidam para assistirem á missa que fazem celebrar pelo descanso eterno da alma da inditosa finada, terça-feira, 24 do corrente, pelas 9 1|2 horas, no altar-mór da egreja matriz do Santissimo Sacramento, setimo dia do pungente desfecho, pelo que, deixam aqui, por todo esse conforto de piedade e religião christã, o mais profundo reconhecimento. (P 7440)

Adelino Antonio da Silva Rocha

Zilda Augusta da Rocha, esposa, filhos, irmã e demais parentes, agradecem a todos os amigos e parentes que acompanharam os restos mortaes de seu idolatrado esposo, pae e irmão ADELINO ANTONIO DA SILVA ROCHA e convidam para assistirem á missa de setimo dia que mandam celebrar terça-feira, 24 do corrente, ás 8 horas, na egreja de N. S. da Conceição, no Campinho. (P 7611)

Dr. Fernando Rodrigues Seixas

(CIRURGIÃO DENTISTA)

Adelaide dos Santos Seixas fará celebrar amanhã, segunda-feira, 23 do corrente, ás 9 horas, no altar-mór da egreja de S. José, uma missa por alma de seu inesquecivel e querido filho FERNANDO RODRIGUES SEIXAS, 4º anniversario do seu pranteado fallecimento. Hypotheca eterna gratidão a todos que comparecerem a esse acto de religião. (P 7449)

Maria Amelia de Barros

Os filhos, genros, noras, netos e bisnetos de D. MARIA AMELIA DE BARROS mandam celebrar na egreja da Candelaria, no dia 25 do corrente mez, ás 8 horas da manhã, uma missa de setimo dia por alma da fallecida. (P 6541)

Jayme Ferreira Neves

A familia Ferreira Neves convida seus parentes e amigos para assistirem á missa que mandam rezar por alma de seu inesquecivel JAYME, amanhã, segunda-feira, 23 do corrente, ás 9 horas da manhã, na egreja de Nossa Senhora da Conceição das Dores, á rua S. Januario n. 71. Desde já se confessa grata. (P 7404)

Vicente Gangoni

Conchetta M. Gangoni e familia, immensamente agradecidos a todas as homenagens prestadas pelo passamento de seu inesquecivel filho, irmão, cunhado e tio VICENTE GANGONI, de novo convidam para assistirem á missa de setimo dia a qual será celebrada amanhã, segunda-feira, 23 do corrente, ás 8 1|2 horas, na matriz de Sant'Anna. (P 7398)

Antonio Moreira Sellmann de Mattos

(4º ANNIVERSARIO)

Eustaquio Sellmann de Mattos e sua mulher mandam rezar uma missa por alma de seu filho ANTONIO MOREIRA SELLMANN DE MATTOS, amanhã, segunda-feira, 23 do corrente, ás 8 horas, na egreja do Divino Salvador, em Piedade, á rua Berquó. (P 6500)

Antonio Ribeiro de Paiva

Marianna Ribeiro de Paiva, Cesar Paiva, senhora e filhos, Eneas Paiva, senhora e filhos, Lincoln Paiva, senhora e filhos, viuva Maria de Paiva Souza e filhos, Custodia Paiva, Custodio Paiva, viuva dr. Arnaldo Felicio dos Santos e filho, Antonio Pedro de Paiva, sinceramente agradecem a todos os parentes e amigos que acompanharam os restos mortaes de seu querido e saudoso esposo, pae, sogro e avô ANTONIO RIBEIRO DE PAIVA e de novo os convidam para assistirem á missa de setimo dia que em suffragio de sua alma mandam celebrar amanhã, segunda-feira, 23 do corrente, ás 8 1|2 horas da manhã, na egreja de Santo Affonso, á praça Saens Peña, pelo que se confessam agradecidos. (P 6501)

Miguel dos Santos Guimarães

A familia de MIGUEL DOS SANTOS GUIMARÃES agradece a todos aquelles que assistiram á missa de setimo dia e convida para assistir á de trigesimo dia que será rezada amanhã, segunda-feira, 23 do corrente, ás 9 horas, na egreja de S. Francisco de Paula, confessando-se antecipadamente agradecida. (P 7431)

Missa em acção de graças

O Conselho Administrativo do Centro Beneficente Bernardino Machado conjuntamente com os das co-irmãs Centro Beneficente Gago Coutinho-Sacadura Cabral e Associação Beneficente Memoria ao Almirante Saldanha da Gama, possuidos de intenso jubilo pelo restabelecimento da saude da exma. sra. D. RITA LEITÃO SERPA, esposa do 1º secretario daquellas e vice-presidente desta instituição, o Illmº. sr. Jayme Coelho da Silva Serpa, mandam celebrar uma missa em acção de graças, hoje, domingo, 22 do corrente, ás 11 horas, na matriz do Santissimo Sacramento e para esse acto de religião e carinho social, convidam os srs. socios, exmas. familias e mais pessoas de amizade da homenageada, a honrar com suas presenças, pelo que se confessam muito reconhecidos. Rio, 20 de outubro de 1922. (P 6347)

Costumes e Vestidos

Ex-alfaiate das Fazendas Pretas, Vicente Perrotta

Capas para theatro e passeio, de seda, a 300$000. Costumes de esponja a fantasia, a 170$000. Vestido feito e aviamento, 80$000. Costumes feito e aviamento, 150$000. Rua da Quitanda n. 32. Telephone 3179 Central. (P 6365)

Finados

Exposição de lindas Corôas, Cruzes e Corações em flôres esterilizadas.

Floricultura Mineira

Rua Gonçalves Dias, 15 Telephone 1620, Central (P 7299)

AO TINTUREIRO PARISIENSE

Casa de 1ª ordem. — Lava chimicamente qualquer roupa, com especialidade as flanellas, palha de seda e vestidos finos de senhora. Limpa a secco, lava luvas de pellica, pluma e tinge com perfeição para luto em 24 horas.

RUA DA ASSEMBLEA 74 Telephone Central 4506

Filial: Avenida Salvador de Sá 46 Telephone Central 1337 (2722)

Guaraná

EM BASTÕES, EM PÓ E GRANULADO

Reduzido por compressão, o unico INTEGRAL e PURO! Plantas e remedios vegetaes indigenas: — CAFE' DE CEVADA, Chá S. Germano (Prisão de ventre) AFLUXINA (contipações) GUARANA' EM TINTURA (para Estomago, Cerebro e Nervos) — 23, RUA S. JOSE', 23 (963)

COPEIRA

Precisa-se de uma boa copeira que conheça bem o serviço. Paga-se bem e trata-se á rua Santo Amaro n. 51, com madame Loulou, do meio dia em deante. (P 6521)

Automovel Studbaker de 7 logares

Vende-se um em perfeito estado de funccionamento e conservação. Preço de occasião. Para ver e tratar das 8 horas ás 17 horas, na ITA GARAGE á rua Marquez de Abrantes n. 102. Telephone Beira Mar n. 3277. (P 6504)

AUTOMOVEIS

Vende-se barato e á prestação, marca americana, novos. — Rua Sete de Setembro n. 82, sobrado. (P 6502)

Nos cystites, pyelites, apertos do uretra e em todas as doenças das vias urinarias, dos rins e da bexiga, os verdadeiros Comprimidos de Urotropina Schering são insubstituiveis. Cuidado com as imitações!

UMA HOMENAGEM
Da Casa MINERVA
Vender barato! Para vender muito!..
Rua da Carioca, 46 — Em frente ao cinema IRIS
Casa de Sedas - Novidades, Roupas de Cama e meza e artigos para homens, THEATRO e CARNAVAL
Casa Nova = Preços novos = Fazendas novas!...
ESTYLO MODESTO?...

CREPE GEORGETTE, preto e côres, 100 c., mt.	13$500
GEORGETTE, Fantasia Bulgara, 100 c., metro	30$000
CREPE GEORGETTE ROMENO, 100 c., metro	25$800
JERSEY FANTASIA, 100 c., metro	29$800
CREPE DA CHINA, côres, 100 c., mt. 15$800 e	17$800
CHARMEUSE DE LYON, 1ª qualidade, 100 c., metro	27$500
CHARMEUSE DE LYON, 2ª qualidade, 100 c., metro	21$500
TAFFETA' FRANCEZ, 100 c., metro	18$500
SETIM LIBERTY (maravilha), 100 c., metro	22$000
GAZE CHIFFON, 100 c., 7$800, 8$500 e	9$000
MARROQUIN CREPE, 100 c., metro (pura seda)	33$500
FOULARD SEDA, 100 c., côres, moda, metro	15$000
SEDALINE JAPONEZA para camisas (Raio X), metro	3$500
RENDA DE SEDA BATACLAN, metro 2$500, 3$000, 6$000, 8$000, 15$000 e	32$000
MARQUISETTE, lavavel, para verão, 100 c., côrte	21$000
CREPON, côres, 100 c., lavavel, metro	3$000
EPONGE, côres lisas, 100 c., metro	8$300
EPONGE, côres fantasia, 100 c., metro	10$500
REPS AMERICANO, bem largo, metro	3$500
ORGANDY SUISSO, 120 c., metro	4$900
FILO' PARA CORTINADO, lag. 4,60, metro	10$200
ATOALHADO BRANCO, 1,45 de larg., metro	3$400
COLCHAS, casal, fustão, comfranja, 180/220	15$800

Attenção: as nossas sedas são PERFEITAS!
Muitos artigos que por falta de espaço não podemos mencionar.
Visitem por curiosidade!..
RUA DA CARIOCA, 46
Em frente ao CINEMA IRIS.
H. CAMPOS & C.
(4318)

Ultima novidade para Roupa!

QUALQUER costume bem feito, de bom panno, poderá, emquanto novo, proporcionar commodidade e elegancia, mas o que for confeccionado com o "Legitimo Palm Beach", conservará essas vantagens sempre porque é lavavel.

Palm Beach

Esta marca de fabrica, que foi registrada no Brasil, acaso se impressa na ourela do tecido e na etiqueta de todo costume feito com o "LEGITIMO PALM BEACH", o que constitue plena garantia da qualidade.

Se comprardes vossos trajes já confeccionados, verificae, pela etiqueta, se são do "LEGITIMO PALM BEACH", esse é a unica garantia contra as imitações.

Fabricado, exclusivamente, por:
"The Palm Beach Mills" — Goodall Worsted Co.
Sanford, Maine, E. U. da A. — Agente vendedor, A. Rohaut.
Distribuidores para exportação:
C. B. HAYWARD & Co., Inc.
329—331 — Broadway, Nova York — E. U. da A.
Representante no Brasil:
J. M. Cirne — Caixa N. 264. — Rio de Janeiro.
(3475)

SOFFRE DO ESTOMAGO OU DOS INTESTINOS?

E' uma pergunta que quasi ninguem póde responder negativamente. Em 100 pessoas mais de 95 soffrem de perturbações gastro-intestinaes, cujos principaes symptomas são os seguintes: digestões difficeis, dor e peso no estomago, palpitações, eructações acidas, sensação de queimadura na garganta, azia, nauseas, vomitos, máo hálito, bocca amarga, lingua saburrosa, falta de appetite, enxaquecas, tonturas, mal-estar, prisão de ventre, colicas, gazes no estomago e nos intestinos, diarrhéas, etc. *Se V. S. sente ou costuma sentir, frequentemente ou raras vezes, algum ou alguns destes incommodos,* é que os seus orgãos digestivos não funccionam bem, precisam ser regularizados ou curados de alguma enfermidade: Dyspepsias, Gastrites, Prisão de ventre, Enterite, Colite, etc. A sua saude está em perigo, os seus incommodos serão sempre augmentados se não fizer o seu tratamento, o qual facilmente conseguirá usando o

FRUCTAL

Pó effervescente a base de saes de frutas

Formula do pharmaceutico-chimico Alvaro Varges, muito bem estudada e melhor experimentada com admiraveis resultados, nos hospitaes e clinicas particulares. O FRUCTAL não é um remedio commum, como o são as *pilulas, magnesias,* que em sua grande variedade muitos estão fartos de conhecer e usar. FRUCTAL é um remedio original, scientificamente preparado, á base de saes de frutas, que corresponde inteiramente ás exigencias da medicina moderna, sendo de resultados rapidos e infalliveis. E' laxativo, digestivo, anti-acido e diuretico excercendo a sua prodigiosa acção curativa nas enfermidades do Estomago, Intestinos, Figado e Rins. Com uma unica dose de FRUCTAL, que é muito agradavel de tomar, o enfermo sente os seus beneficos effeitos. Ler com attenção o folheto que acompanha o vidro. O FRUCTAL encontra-se em todas as boas pharmacias e drogarias. Informações e pedidos: Laboratorio Varges, rua Escobar 65 — Telephones V. 610 e C. 3564 — Rio. (4362)

Sò esta semana

SEDA lavavel em côres	7$800
JERSELINE DE SEDA enfestada	8$000
Crepe Georgette, largura 100 c|	12$000
Etamine Ingleza, largura 120 c|	3$000
Voile azur, côres lisas	3$000
Crepon côres lisas, largura 100 c|	7$500
Organdi Suisso, 1ª qualidade, todas as côres, largura 120 c|	6$000
Voile Americano, côres lisas, largura 100 c|	3$000
Linho branco, largura 90 c|	2$500
Irlanda de linho, largura 90 c|	4$500
Cambraia de linho, branco e côres	9$800
Opalina todas as côres, largura 100 c|	3$000
Cachimir em xadrez trançada, largura 100 c|	2$000
Filó de seda para chapéos, rosa e branco	1$500

MEIAS DE SEDA

Meias de algodão, pretas e brancas, par	2$000
Meias de seda, todas as côres, perfeitas	4$900
Meias de seda para creanças, brancas e pretas	4$500
Franjas de vidrilhos, e perolas, serve para vestidos ou abatjours, metro	6$000

AVISO — Estes preços só vigoram durante esta semana. Não se attende a pedido de amostras.

A' Paulistana
Rua dos Ourives, 13 A
(P. 7432)

Compra-se um sitio
Até 8:000$000, que offereça alguma renda; informes dizendo a quantidade de terra, distancia da Estrada de Ferro e mais condições, a José Resende, á Avenida Rio Branco n. 122, 2º andar, das 4 ás 5 horas, sala da frente. (P 6879)

Arrumadeiro e ajudante de copeiro
Precisa-se na rua Dois de Dezembro n. 95. — Cattete. (P 6569)

CALLISTA
Carvalho, Rua Uruguayana n. 11, 2º andar, Telephone Central 1551. (P 6565)

Casa — Armazem
Para qualquer negocio, com grande residencia, proximo á estação do largo do Machado. Trespassa-se. Informações á rua da Carioca n. 48. (P 7480)

Pedreiros e carpinteiros
Precisa-se na rua de Riachuelo officina. (P 7483)

PETROPOLIS
Aluga-se uma casa mobilada á rua Paulo Barbosa n. 26. Trata-se (P 6554)

BUNGALOW
Opportunidade para casal ou pequena familia obter um pequeno bungalow na praia de Ipanema, mobilado, acquisição de um novo. Trata-se na rua Prudente de Moraes. (P 6401)

Mme. EMA
Confecciona vestidos de bailes, passeio, baptisados, luto, etc. Casas na Avenida Rio Branco n. 26. Telephone Central 3649, 2º andar, elevador. (P 6855)

Fabricas de tecidos
Gravador industrial deseja collocação. Cartas a A. M. P. nesta redacção. (P 7533)

Molho Inglez
Registrado e analysado — PRODUCTO PURO E RECOMMENDAVEL.
Laboratorio: E. do Rio. Pedidos: Villa, 3550. Fonseca Araujo & Cia. — Rua Silva Jardim n. 12—Tel. Cent. 367. Representantes em S. Paulo — Victoria — Campos e Bahia.
Vidro. . . . 2$000
Usado nos principaes hoteis desta capital.
(560)

FABRICA DE LUSTRES E OUTROS APPARELHOS PARA ILLUMINAÇÃO ELECTRICA
CASA BERTHOLDO
(4339)

RACHITISMO
Esta molestia provém de que os ossos estão muito molles e se deformam com o peso do corpo. Desenvolve-se principalmente na infancia, quando os paes não velam bastante pelos filhos. Assim é que existem corcundas e pernas tortas. Para evitar tal infelicidade, aconselhamos sempre ás mães que dêem a tomar aos filhos oleo de figado de bacalhão de Berthé. Basta o oleo de Berthé para fortificar os temperamentos por mais fracos que sejam e para curar com certeza e sem abalo, as molestias provindas da fraqueza da constituição e especialmente o rachitismo ou reformação dos ossos.
Por isto, a Academia de Medicina de Paris tomou a peito approvar este medicamento para recommendal-o á confiança dos doentes. E' o unico oleo de figado de bacalhão que obteve esta alta recompensa. Uma colher das de sopa, a cada refeição. A' venda em muitas boas pharmacias e no deposito geral, Casa L. Frère, 19, rua Jacob, Paris. — Exija-se que o vidro tenha o nome de Berthé. (1582)

Papelaria Indiana
Albuns para photographias, albuns para retratos, tinteiros e artigos finos para escriptorio. Rua da Alfandega 80 e 82 (esquina da rua dos Ourives). (P 6568)

Sitio — Chacara
Vende-se esplendido, 15 minutos a pé da estação, com 60.000 metros quadrados, fórado, cercado, valles de agrião, abundante agua, 8 cabeças de gado, cavallo, porcos de raça, muitas gallinhas e inventario. Tem capinzal, laranjal, bananal, roça de milho, batatas, aipim, canna, bastante lenha. Clima saudavel. Bangu', E. F. C. B. Caminho do Sandá n. 5.. (P 7399)

Luxuoso carro "Delage"
Vende-se novo, seis cylindros, 45 H. P.; rua Theophilo Ottoni n. 155, sala 1. (P 7446)

SANTA THEREZA
Pede-se um quarto para duas senhoras, em casa de familia, com pensão. Por favor telephonar Sul 496. (P 6466)

RAPAZ
Precisa-se de um rapaz de 14 a 16 annos para vigiar um automovel e serviços leves, á rua Rodrigo de Brito n. 14. Exigem-se referencias. (P 6484)

Trilhos 4 1/2, 15, 18, 20, 25, 26 Ks
Vende-se qualquer quantidade; rua Theophilo Ottoni n. 155, sala 1. (P 7446)

DEBILIDADE, NEURASTHENIA CONSUMPÇÃO, CHLOROSE CONVALESCENÇA
ANEMIA
Hémoglobine
VINHO E XAROPE Deschiens
Todos os Medicos proclamam que este Ferro vital do Sangue ... Restitue saúde, força, belleza a todos. Muito superior á carne crúa, aos ferruginosos, etc. — PARIS.
(1547)

Professora de trabalhos
Lecciona bordados, rendas, flores, pyrogravura, estanho, pintura judaica, metallica e á penna; rua Dona Marciana n. 153, casa 5, telephone Sul 2126. (P 6478)

SOCIO
Socio de uma casa no centro precisando retirar-se para a Europa vende sua parte, para quem quizer entrar com 60 contos. Carta para este jornal com as letras J. R. (P 6474)

MOBILIA
Vende-se superior mobilia de quarto, sala de jantar, sala de visitas e outros pertences de casa de familia. Ver e tratar de 1 hora em deante á rua Passolo n. 28, Aldeia Campista. (P 7584)

Moebl. Zimmer
in deutschem Familienhause an besseren Herrn zu vermieten, mit halber Pension. Schoene, gesunde Lage, Nache Jardim Zoologico, rua Emilia Sampaio, 33. (P 6475)

RUBINAT LLORACH
é melhor agua mineral natural purgative
(1546)

PURGEN
O PURGATIVO IDEAL NÃO TEM RIVAL
(P 7445)

COMMERCIO

Rio, 22 de outubro de 1922.

NOTAS DO DIA

ASSEMBLÉAS

ANNUNCIADAS

Companhia Carbonifera Rio-Grandense, dia 23, ás 2 horas da tarde.
Companhia Minas de Carvão do Jacuhy, dia 23, ás 3 horas da tarde.
Sociedade Brasileira de Avicultura, dia 23, ás 5 horas da tarde.
Sociedade Anonyma Radio Nacional, dia 26, ás 2 horas da tarde.
Companhia America Industrial, dia 28, ás 9 horas da manhã.
Sociedade Anonyma General Eletric, dia 28, ás 2 horas da tarde.

CONCORRENCIAS

ANNUNCIADAS

Directoria Geral de Obras e Viação da Prefeitura, para o calçamento a parallelipipedos do desvio do fim da linha de bondes á rua Santa Alexandrina, em frente aos predios ns. 256, 258, 260 e 270, dia 24, ás 2 horas da tarde.
Estrada de Ferro Central do Brasil, para o fornecimento de graxa, gaxeta e outros artigos, dia 23, á 1 hora da tarde.
Estrada de Ferro Central do Brasil, para o fornecimento de 150.000 toneladas de carvão para locomotivas, Cardiff ou americano, dia 25, á 1 hora da tarde.
Estrada de Ferro Central do Brasil, para o fornecimento de 30.000 toneladas de oleo combustivel, dia 26, á 1 hora da tarde.
Estrada de Ferro Central do Brasil, para o fornecimento de uma ponte para o rio Catumby, ramal de Mangaratiba, dia 28, á 1 hora da tarde.
Deposito Central do Material Sanitario, para o fornecimento de artigos de escripturação, instrumental, cirurgicos e outros, dia 31.
Repartição de Aguas e Obras Publicas, para o fornecimento de canos de ferro galvanizado, com luvas, dia 31, á 1 hora da tarde.

PAGAMENTOS

ANNUNCIADOS

Hoje — Apolices Municipaes de Therezopolis, juros.
Hoje — A Sul-America, dividendo de 25 %.
Hoje — Companhia Progresso Industrial do Brasil, juros.
Hoje — Empresa de Aguas de Caxambu', juros.
Hoje — Banco Nacional Ultramarino, dividendo.
Hoje—Empresa de Transporte Commercio e Industria, juros.
Hoje — Companhia Mercado Municipal do Rio de Janeiro, juros.
Dia 23 — Companhia Perfumaria Beija-Flor, dividendo de 4$000.
Dia 25 — Sociedade Anonyma Casa Colombo, dividendo de 80$000.
Novembro
Dia 5 — Companhia União Industrial, dividendo de 60$000.

REUNIÃO DE CREDORES

Fallencia Eugenio P. Sobrinho & Comp., dia 23, á 1 hora da tarde.
Fallencia de Silva Reis & C., dia 28, ás 2 horas da tarde.
Fallencia de Paes de Souza & C., dia 28, ás 2 horas da tarde.
Fallencia de A. Teixeira & Soares, dia 29, á 1 hora da tarde.
Fallencia de Silva Carvalho, Meyer & C., dia 30, ás 2 horas da tarde.
Fallencia de Felippe João David, dia 31, ás 2 horas da tarde.

TRANSFERENCIAS

SUSPENSAS

Sociedade de Armazens Geraes do Brasil, até ser realizada a assembléa geral ordinaria.

VENDAS JUDICIAES

Dia 23 — 5 Apolices Uniformizadas, de 200$...

Dia 24 — 20 acções da Companhia Progresso Industrial da Bahia.

DOCUMENTOS ARCHIVADOS NA JUNTA COMMERCIAL

Sessão de 19 de outubro de 1922.

CONTRATOS

De Fernando Brandão & C., firma composta dos socios solidarios Fernando Gomes de Souza Brandão, Francisco Ferreira da Silva Pinto, José Antonio Ramos e Sylvio Guimarães Fonseca e do socio commanditario Agostinho Duarte Pompeu, para o commercio de chapéos, etc., á rua do Ouvidor n. 171, com o capital de 550:000$, prazo indeterminado.
De Carlos José dos Santos & C., firma composta dos socios solidarios Carlos José dos Santos e José Fernandes dos Santos, para o commercio de calçado, á rua Uruguayana n. 148, com o capital de 40:000$, prazo indeterminado.
De J. Brandão & Pinheiro, firma composta dos socios solidarios Joaquim Brandão e Adriano da Fonseca Pinheiro, para o commercio de carvão, etc., á rua Barroso n. 123, com o capital de 14:000$, prazo indeterminado.
De Manoel Fernandes & Costa, firma composta dos socios solidarios Manoel Fernandes e Arthur Francisco Costa, para o commercio de seccos e molhados, á estrada do Areal n. 467, com o capital de 6:000$, prazo indeterminado.
De F. Iaccarino & Lauria, firma composta dos socios solidarios Francisco Iaccarino e Antonio Lauria, para o commercio de importação, etc., á rua Senador Euzebio n. 184, com o capital de 200:000$, prazo indeterminado.
De Gomes & Costa, firma composta dos socios solidarios Antonio Gomes e Manoel da Costa, para o commercio de compra e venda de papeis, á rua da Prainha n. 72, com o capital de 6:000$, prazo indeterminado.
De N. Mattos & Pereira, firma composta dos socios solidarios André Nunes de Mattos e Antonio Pereira, para o commercio de casa de pasto, á rua Haddock Lobo n. 166, com o capital de 6:000$, prazo indeterminado.
De Estevão F. Magalhães & C., firma composta dos socios solidarios Estevão Ferreira de Magalhães e Joaquim Magalhães, para o commercio de officina de machinismos, á rua José Vicente n. 90, com o capital de réis 50:000$, prazo indeterminado.
De Vinha Fernandes & C., firma composta dos socios solidarios José Joaquim Vinha Fernandes, Manoel Ferreira de Almeida e Antonio Lopes Ribeiro da Vinha, para o commercio de pedreira, etc., á rua S. Leopoldo, n. 239, com o capital de 500:000$, prazo indeterminado.
De Bomfim & Tenorio, Limitada, firma composta dos socios solidarios Pedro Bomfim e Manoel Joaquim Tenorio, para o commercio de moagem de assucar, etc., á rua Senhor dos Passos n. 144 e 146, com o capital de 50:000$, prazo dois annos.
De Costa & Robalinho, firma composta dos socios solidarios Oswaldo Costa e Jayme Robalinho, para o commercio de varejo de calçados, á rua Conde de Bomfim n. 307, com o capital de 20:000$, prazo cinco annos.

FIRMAS INDIVIDUAES

De Lino Fernandes Ramalho, para o commercio de botequim, á rua Visconde da Gavea n. 113, com o capital de 4:000$000.
De Antonio N. Modena, para o commercio de molhados, etc., á estrada da Penha n. 1.033, com o capital de 5:000$000.
De Felix Moraes Machado, para o commercio de botequim, á rua São Christovão n. 11, com o capital de ...

... Aires n. 491, com o capital de réis 10:000$000.
De Albino Carneiro Barbosa, para o commercio de seccos e molhados, á rua das Laranjeiras n. 435, com o capital de 30:000$000.

CONTRATOS

De Fernandes & Abreu, firma composta dos socios solidarios José Antonio Fernandes e Julio Gomes de Abreu, para o commercio de botequim, á rua S. Leopoldo n. 7, com o capital de 8:000$, prazo indeterminado.
De Galiazzi & Azouy, firma composta dos socios solidarios Antonio Pedro Galiazzi e Maurice Azouy, para o commercio de fabrico de malha, com o capital de 50:000$, prazo indeterminado.
De Mello, Corrêa & Couto, firma composta dos socios solidarios Antonio Gonçalves de Mello Couto, João Corrêa de Mello e Antonio Corrêa de Mello, para o commercio de açougue, á rua Antonia Alexandrina n. 211, com o capital de 4:000$, prazo indeterminado.
De Freeland & C., firma composta dos socios solidarios Herbert Basil Freeland e Fred Willy Graf, para o commercio de chocolate, etc., á rua Barão de Mesquita n. 1.077, com o capital de 30:000$, prazo indeterminado.
De Sociedade de Motores Deutz Otto Legitimo, Limitada, firma composta dos socios solidarios Friedrich Henninger e Deutz Motoren Gesellschaft Otto Legitimo m. b. h., com capital de importação, etc., com o capital de 500:000$, prazo indeterminado.

ALTERAÇÃO

De Galiazzi & Azouy o capital passa a ser de 100:000$000.

DISTRATOS

De Vinha Fernandes & C., pelo fallecimento do socio Antonio Ferreira Caetano de Oliveira.
De Ramos, Soares & C. retira-se o socio Silvino Teixeira, nada recebendo, ficando com o activo e passivo o ...

CABO

Londres	5 25/16 a	6 d.
Nova York	8$955 a	9$020
Canadá	—	9$010
Portugal	$467 a	$475
Hespanha	1$377 a	1$399
Japão (yen)	—	4$370
Hollanda (florim)	—	3$540
Noruega	—	1$605
Dinamarca	—	1$810
Suissa	1$640 a	1$650
Paris	$663 a	$671
Hamburgo	—	$002 1/2
Buenos Aires (peso ouro)	—	7$430
Buenos Aires (peso papel)	—	3$270
Suecia	—	2$410
Belgica	$616 a	$619
Italia	$379 e	$380
Montevidéo	—	—

CURSO OFFICIAL DO CAMBIO

Sobre Londres	6 7/64	6 3/64
" Paris	$659	$663
" Montevidéo	—	7$075
" Nova York	—	8$953
" Hespanha	—	1$385
" Portugal (escudos)	—	$472
" Italia	—	$380
" Palestina, por franco	—	—
" Syria, por fr.	—	—
" Bucarest	—	—
" India, por lb.	—	6 d.
" China, por lb.	—	—
" Austria (corôa)	—	—
" Suissa	—	1$642
" Hamburgo	—	$002 7/8
" Japão (yen)	—	—
" Buenos Aires (peso ouro)	—	7$425
" Buenos Aires (peso papel)	—	3$270
" Hollanda (florim)	—	3$515
" Canadá	—	—
" Belgica	—	$615
" Suecia	—	—
" Tchecoslovaquia		

Embarques em 20:

Europa	11.362
Estados Unidos	2.100
Rio da Prata	0.252
Cabo	—
Cabotagem	430
Total	14.144
Desde 1º	252.482
Desde 1º de julho	1.119.714
Existencia em 21	1.676.407

A abertura desse mercado foi effectuada, ainda hontem, em condições firmes, com escassez de letra na taboa e regular procura. Nas primeiras horas foram apuradas vendas de 1.740 saccas, na base de 26$600 a arroba, pelo typo 7.
A' tarde foram registrados negocios de mais 4.497 saccas, ao mesmo preço da manhã, fechando o mercado em posição inalterada.
Passaram por Jundiahy 28.000 saccas.

COTAÇÕES

Typo 3	30$400
Typo 4	29$400
Typo 5	28$400
Typo 6	27$400
Typo 7	26$600
Typo 8	25$800
Typo 9	25$000

Rocha Faria & C.ª
Commissarios de café
Codigos: Borges, Ribeiro, etc.
End. tel.: ROCHAFARIA
MATRIZ — RIO
Rua Th. Ottoni 113 — 1º
Arm.: Camerino, 66
Caixa postal 710
Telephones: Norte, 2.254-3.035.
Adeantam sobre conhecimentos, sendo a commissão apenas de 700 réis por sacco.
FILIAL — Santos
Rua Santo Antonio, 62

Preços por 15 kilos, no Rio:

Typo 2	32$100 a 32$600
" 3	30$800 a 31$500
" 4	29$600 a 30$300
" 5	28$600 a 29$300
" 6	27$500 a 28$000
" 7	26$600 a 27$100
" 8	26$200 a 26$600
" 9	25$700 a 26$000

BARBOSA, ALBUQUERQUE & COMP.
SECÇÃO DE CAFE'
Dispondo de ARMAZENS GERAES. Cobramos: primeiro mez, ARMAZENAGEM E TODAS AS DEMAIS DESPESAS, INCLUSIVE SEGURO E DEVOLUÇÃO DE SACCARIA . . . 820 réis
Do segundo mez em deante:
ARMAZENAGEM . . . 150 réis
SEGURO . . . 50 réis
ADEANTAMOS SOBRE OS CONHECIMENTOS
Collocamos cafés a chegar mediante as amostras
CORRETAGEM, 300 réis por sacco
Caixa n. 632 — Rua do Rosario, 101.
ARMAZENS E MACHINAS PARA REBENEFICIAR: Rua da Saude, 160 e 162

Cotações por 15 kilos

Typos	Sul e oeste de Minas — Americano	Côr	Outras Procedencias — Americano	Côr
2	31$660	31$968	31$150	31$154
3	30$640	31$946	30$120	30$333
4	29$618	29$925	29$108	29$312
5	28$597	28$903	28$086	28$291
6	27$576	27$882	27$065	27$269
7	26$739	27$065	26$350	26$554
8	25$942	26$248	25$533	25$737
9	24$716	25$023	24$308	24$512

Mercado FIRME. — *Sabino de Robertis* encarregado. (623)

BANHA

Lata de 2 kilos	1$850 a 2$000
De Porto Alegre	Por kilo
Lata de 1 kilo	1$950 a 2$000
Laguna (lata de 20 kilos)	1$800 a 1$900
Itajahy (lata de 2 kilos)	2$000 a 2$100
Lata de 10 kilos	2$000 a 2$100
Lata de 20 kilos	1$950 a 2$000
Mineira e Paulista (lata de 20 kilos)	1$850 a 1$880

Pinto, Lopes & C.
Escriptorio, r. General Camara, 41 — Rio. Armazem: r. Coronel Pedro Alves ...
EXPORTADORES E COMMISSARIOS DE CAFE'
(504)

BATATAS

FARINHA DE TRIGO

Cotações	Por 44 kilos
1ª qualidade	34$500 a 34$700
2ª qualidade	33$000 a 33$300
3ª qualidade	32$000 a 32$500

MANTEIGA

	Por kilo
Mineira, especial	6$000 a 6$400
Dita superior	5$800 a 6$200
Dita regular	4$800 a 5$400

MAMONA

Em caroço, kilo	$450
De mamona	1$000
De algodão	1$200
De côco	2$000

ALGODÃO

Funccionou esse mercado, hontem, com um movimento animado de entregas e muito firme. Mas os preços permaneceram inalterados, ficando com tendencias para a alta. A perspectiva do mercado era a mais animadora possivel, por isso que começaram a escassear as entradas.

MOVIMENTO DO MERCADO

	Fardos
Stock anterior	6.819
Entradas:	
De Penedo	—
Do Ceará	—
De Mossoró	—
De Sergipe	—
De Pernambuco	—
Da Bahia	—
Total	—
Desde 1º	5.020
Saidas	1.396
Desde 1º	6.956
Stock hontem á tarde	5.423

COTAÇÕES

Sertões	46$000 a 47$000
Primeiras sortes	45$000 a 46$000
Paulista	Nominal
Mediano	41$000 a 42$000

XARQUE

Do Rio da Prata	Por kilo
Patos e mantas	1$300 a 1$500
Mantas	1$350 a 1$700
Do Rio Grande do Sul:	

TELHAS Typo marselhes marca registrada
"LUDOLF & LUDOLF" — FABRICAÇÃO DA
Companhia Materiaes de Construcção
Vendem-se em todos os negociantes de madeiras e outros materiaes
Preço no deposito á RUA SENADOR EUZEBIO N. 524, 330$000 o milheiro.
(3820)

... collocados e frouxos. As apolices geraes continuaram em declinio e as municipaes ficaram tambem em condições tensas.

VENDAS

Apolices:

Uniformizadas de 200$, 4, a.	800$000
Ditas de 1:000$, 25, 30, 100, a.	820$000
Diversas Emissões de réis 1:000$, nom., 1, 2, 3, 14, 14, 75, 30, 39, 65, a	760$000
Ditas por averbação, 30, a	755$000
Ditas de 1920, port., 5, 6, 10, 16, a.	730$000
Municipaes de 1906, port., 2, a.	277$000
Ditas decreto 1.535, port., ex-juros, 100, 300, a.	170$000
Ditas decreto 1.622, port., 10, a.	180$000
Ditas de Nictheroy, 1ª serie, 20, a.	73$500
E. do Rio, de 500$, nom., 3, a.	450$000
Ditas (Popular), 2, 2, 2, 5, 11, a.	98$500

Bancos:

Nacional Brasileiro, 50, a	220$000
Brasil, 21, 50, 200, a.	297$000
Mercantil, 12, a.	305$000

Companhias:

Tecidos Alliança, 13, a.	200$000
Docas de Santos, nom., 3, 5, 5, 10, a.	430$000

Debentures:

Progresso Industrial, 20, a	190$000
Mercado Municipal, 1, a	205$000

Fazenda um requerimento da The Brasilian Meat Company, pedindo isenção de direitos para materiaes que importou pelo vapor "Sheridan", entrado em setembro ultimo.

MARITIMAS

VAPORES ESPERADOS

Santos, "Victoria"
Hamburgo, "Skogland"
Portos do sul, "Cuyabá"
Portos do sul, "Sirio"
Rio da Prata, "Gotha"
Rio da Prata, "Duca d'Aosta"
Londres e escs., "Highland Rover"
Rio da Prata, "Cap Norte"
Southampton e escs., "Araguaya"
Noruega, "Estrella"
Nova York, "Vasari"
Rio da Prata, "Plata"
Rio da Prata, "Almanzora"
Rio da Prata, "Castel Porziano"
Genova, "Alsina"
Liverpool e escs., "Deseado"
Genova e escs., "Palermo"
Rio da Prata, "Vestris"
Nova York, "Pan America"
Genova, "Tomaso di Savoia"
Bordeaux e escs., "Lutetia"
Portos do sul, "Caxias"
Amsterdam e escs., "Flandria"
Rio da Prata, "Eubée"
Portos do norte, "Bahia"
Portos do norte, "Minas Geraes"
Portos do norte, "Campinas"
Portos do sul "Campeiro"
Novembro:
Rio da Prata, "Orania"
Rio da Prata, "Darro"
Nova York e escs., "American Legion"

Financeiros...

Antes de fazerdes qualquer negocio que os vossos lucros não sejam o minimo de cem por cem, desistaes, porque tendes probabilidades de ganhar não só o cem por cem mas o mil por cem ou mais, empregando o vosso capital adquirindo moedas estrangeiras que são cotadas á infima taxa, devido ao dissidio existente entre os alliados que outr'ora foram seus inimigos, mas que progridem espantosamente a despeito de tudo. Um 1.000.000 de marcos allemães vendemos por muito menos de 5:500$000; antes da guerra valiam 750:000$. Um milhão de corôas austriacas vendemos por menos de 230$000; antes da guerra valiam 650:000$. Um milhão de rublos russos vendemos por muito menos de 1:000$; antes da guerra valiam 1.750:000$ (mil setecentos e cincoenta contos). Vendemos qualquer quantia desde 1$000 (um mil réis) em nossa moeda até 100:000$000. Importadores directos dos Bancos emissores. SYNDICATO DE CAMBIO, Federico Tomaselli & Comp: Rua da Saude 27 (praça Mauá). (P 4876)

ESPIRITA SOMNAMBULO

Consultas sobre qualquer sentido — Cartas ao Prof. Pedro Leitão, Cidade de Ubá — Minas. (O. 26865)

Lancha a gazolina

Vende-se uma lancha quasi nova por 2:500$000 (dois contos e quinhentos). Trata-se com FEDERICO TOMASELLI & COMP. RUA DA SAUDE N. 27. — (Praça Mauá). (P 7017)

Industria lucrativa

Vende-se por 50 contos, consumo forçado, podendo dar lucro 10 contos mensaes, dependendo de capital e actividade. Inf. 55, rua Larga. (P7069)

Machinas de escrever

Porque v. ex. vae comprar uma machina nova, pagando pelo ... um conto e mais mil réis, se dê ...00$000 podeis comprar na GRANDE OFFICINA DE MACHINAS DE ESCREVER, uma UNDERWOOD, REMINGTON, ROYAL, CONTINENTAL, CORONA, IDEAL, etc. em perfeito estado de conservação, promptas para fazer o mesmo serviço das machinas novas? Grande stock de machinas de escrever, calcular, beneficiador de cheque, mimiographicas, tudo a menos da metade do preço do custo e fitas para as mesmas. Vendemos a varejo á razão de 4$000 cada. COMPRAMOS MACHINAS em qualquer estado, tampas e taboas para as mesmas. CONCERTOS GERAES em qualquer machina, pintura, nickelagens, mudança de qualquer peça velha por nova. FEDERICO TOMASELLI & COMP. Rua da Saude 27, (praça Mauá). Telephone Norte 3644. (P 4875)

AOS SENHORES FAZENDEIROS

Sementes novas de alfafa da Provence. Kilo 3$800. Pedidos para a rua S. José n. 54, 1º ander. (P 6054)

Eczemas, feridas chronicas, frieiras

Pó de Liége (aroeira comp). E' infallivel, lata 2$000. Rua dr. Bulhões n. 145. Engenho de Dentro. — Em Nictheroy, drogaria Barcellos. (P 6009)

S. Francisco Xavier
(TERRENO)

Vende-se no ponto mais elevado da rua Figueira, magnifico terreno, todo arborizado, prompto a ser edificado. Para informações com a proprietaria na mesma rua n. 47. (P 6294)

Cachorrinhos Teneriffe

Vende-se barato um casal de cachorrinhos Teneriffe, de pura raça. Travessa Santa Christina 19, casa 3. (P 6297)

Pensão Paysandú

Dispõe de quartos luxuosamente mobilados para familias e cavalheiros de tratamento. Cozinha de primeira ordem. Grande jardim, perto dos banhos de mar. Rua Senador Vergueiro 137. (P 6302)

PETROPOLIS

Aluga-se uma casa com mobilia, na rua Paulino Affonso n. 309. (P 7247)

AUTOMOVEL

Vende-se, do fabricante Hupmobil, de quatro cylindros, 20 H. P., com luz electrica, um motor de arranco, co mpouco uso, dois jogos de capas. — Ver e tratar na garage Almeida, rua de Catumby 22, Tel. Villa 774. (P 7249)

Aos srs. dentistas

Precisa-se de um consultorio, com urgencia, tres dias na semana, de preferencia ás terças, quintas-feiras e sabbados. O interessado poderá por obsequio, dirigir-se a Pimenta da Cunha, largo de S. Francisco n. 44, 1º andar. Phone Norte 6353. (P 7251)

Therezopolis

Precisa-se de uma casa com muitos quartos, mobilada ou não, para alugar mediante contrato. Offertas com preços e amplas informações a C. A. no escriptorio desta folha. (P 6311)

PREDIO — 300$000

Aluga-se um meio assobradado, porão, entrada ao lado, reformado de novo, duas salas, dois quartos e um para creado, grande quintal, a quem entrar com 2:400$000 para as obras, para ser descontado 100$ mensaes no aluguel; contrato de dois annos. Logar saudavel, tres linhas de bondes á porta. Não falta agua. A 15 minutos do centro. Rua Itapirú n. 37, Catumby. (P 7252)

CHAPÉOS

Traspassa-se uma bem organizada secção de chapéos para senhoras por motivo de retirada para a Europa. — Rua da Assembléa n. 111. (P 6317)

DECTETIVE PARTICULAR

Ex-policial viennense (durante 10 annos), incumbe-se de investigação e pesquizas, sendo muito experimentado em investigação de toda sorte. Argus, caixa postal 1.177. (P 6323)

Em Copacabana

Aluga-se por 850$000, um palacete no centro de jardim, para numerosa familia de tratamento. Trata-se pelo telephone Norte n. 6223. (P 6325)

Apartamento

O Hotel Palacete Americano dispõe de um bom quarto de banho, proprio para familia de tratamento. Rua Pereira da Silva 128. Telephone Beira Mar 763. (P 6329)

"Funccionario Municipal"

Tendo 400$ de vencimentos deseja fazer permuta com collega, que embora tenha vencimentos menores, trabalhe em uma das secções da Prefeitura ou em repartição annexa. O motivo será explicado ao pretendente; negocio sério e urgente. Mais esclarecimentos deixar cartas a Fausto nesta redacção. (P 6443)

As Quatro Estações

Mme. Castro, ex-contra mestra de importante casa na Avenida Rio Branco, participa ás exmas. familias que abriu uma officina de costuras, á praça Tiradentes, 1º andar, sala da frente, tendo uma secção especial para meninas de 1 a 16 annos. Vae em casa das exmas. freguezas. Telephone Central 3677. (P 6.444)

PENSÃO

Comida á portugueza e á brasileira, refeição 1$300, com direito a seis pratos e sobremesa. Rua da Carioca n. 47, 1º andar. (P 6445)

PIANOLA

Vende-se um piano pianola Steck, tocando 65 e 88 notas, peça completamente nova e recommendavel, com um banco e um lote de 60 musicas. — Rua Senador Euzebio n. 30. (P 6440)

QUARTO PARA SOLTEIRO

Aluga-se um pequeno, mobilado, com meia pensão. Rua Miramar n. 1, Curvello. — Santa Thereza. (P 6110)

Compram-se pianos

Negociante em compras de pianos pelos Estados, compra-os velhos e perfeitos, não fazendo questão de preço. Telephone n. 4953 Norte. (P 7040)

Consultorios medicos

Alugam-se optimos, logar de primeira ordem. Rua dos Ourives n. 30. — Proximo á Avenida Central. (P. 7393)

HEMORRHOIDAS

Cura radical sem dor E SEM OPERAÇÃO. Dr. Kaul Pitanga Santos. Rua do Passeio 56, sob., de 1 ás 4. (P 2881)

SALA

Aluga-se mobilada a um ou dois moços decentes, perto dos banhos de mar. Rua Almirante Tamandaré 46, Cattete. (P 7354)

DANSA

Precisa-se de uma grande sala no centro para reuniões de dansa. Cartas a Sala com preço mensal, neste jornal. (P 7355)

BARRACÃO

Aluga-se com contrato, proprio para qualquer industria, junto ao largo do Estacio de Sá, principio da rua São Christovão. Trata-se com o major Drummond, rua do Rosario n. 136. Telephone Norte n. 5217. (P 7360)

IDEAL

Machina de escrever em bom estado de funccionamento, vende-se. Rua da Alfandega n. 112, loja. (P 7362)

Palacete e chacara

Vende-se o da rua Real Grandeza n. 70, de solida construcção, com vastas accommodações para familia de tratamento, em optimo estado, com grande chacara, podendo ser visto a qualquer hora. No mesmo predio acceitam-se offertas razoaveis. (P 7364)

Casa mobilada

A casal de alto tratamento senhora só ou pequena familia traspassa-se o contrato de casa luxuosamente mobilada, a quem comprar os moveis ricos e novas mobilias de sala de jantar, dormitorio, fumoir, poltronas, maples, tapetes, cortinas de accordo com papeis, abat jours, tudo novo e do melhor. — Preço 35 contos. Aluguel mensal 600$000. Ver e tratar á rua Dois de Dezembro n. 101, largo do Machado, das 9 ás 11 e das 2 ás 5 horas. (P 7368)

Sobrado na Avenida

Aluga-se parte de um magnifico 1º andar, na Avenida Rio Branco 129. Ver e tratar todos os dias das 10 ás 11 horas. (P 6134)

ENCERADOR

Calafetação e enceramentos em assoalhos. Antenor Corrêa. Telephone Norte 5830. Av. Passos 88, (loja). (P 7205)

SERRARIA

Compram-se machinas para serraria que estejam em perfeito estado, constando de engenho de couçoeira, desdobro e circular, etc. Trata-se com Antenor, rua das Neves n. 124. Neves — Nictheroy. (P 7147)

Automovel Studebacker

Vende-se um de quatro cylindros em perfeito estado, trabalhando na praça, relogio taxi allemão; tem cadeirinhas, capota do motor nickelada, radiador, pharóes, lanternas e demais ferragens tambem nickeladas, quatro pneumaticos Royal Cord, novos, dois jogos de capas, etc. Ver na garage LLOYD, rua do Rezende n. 21 e tratar com o sr. Motta, á Avenida Rio Branco n. 19, loja, das 9 ás 11 e de 1 ás 5 horas, Telephone Norte 655. (P 6290)

PALACETE FIALHO HOTEL

CINCO MINUTOS DA EXPOSIÇÃO

Grande edificio no centro de jardim com linda vista para a bahia e Santa Thereza. Refeições a la carte. Rua Fialho n. 20, Gloria. Telephone Beira Mar 3732. (P 7176)

MOEDAS

Medalhas e sellos antigos do Brasil, compram-se e paga-se bem. — Avenida Rio Branco n. 12 A. (P 5386)

OSWALDO PIRES

CARMO — ESTADO DO RIO

Quem souber do paradeiro deste cavalheiro, muito nos obsequiará nos informando, para a rua Buenos Aires n. 135, Rio, P. Franco & Comp. (P 4919)

SENHORAS E SENHORITAS

Falta de menstruação, reapparece com as capsulas SEVENKRAUT, de Apiol — Sabina Arruda. — Drogaria Geraldes. R. Uruguayana n. 142. (P 1761)

Dentaduras usadas

e dentes soltos, compra-se assim como ouro, platina e prata antiga; não vendam sem ver a offerta no beco do Rosario n. 4. Telephone 4898 Norte. (P 5841)

PETROPOLIS

Vendem-se duas casas na Avenida Cruzeiro ns. 67/79. Tratar na mesma. (P 6092)

ALUGA-SE

o primeiro andar da casa á rua São Clemente n. 87, com moveis ou a quem comprar os mesmos. Trata-se no mesmo. (P 7136)

Aos carpinteiros

Vende-se uma machina de furar, ingleza, preço 450$000. Ver e tratar á rua Rodrigo de Britto 36, Botafogo. (P 6187)

Precisam-se agentes de annuncios

Avenida Rio Branco n. 117, 3º andar, sala 10. Diariamente com o sr. Botelho. Telephone Norte 3202. (P 6185)

BARATA DE LUXO

Vende-se uma, motor continental, 35 H. P., rodas blindadas; para se ver e tratar com o sr. Silva na garage Royal, Rua Senador Dantas 115. (P 6155)

FOGÃO A GAZ

Vende-se um na rua Boavista n. 51, Todos os Santos. Ver e tratar no local. (P 7192)

GUARDA-LIVROS AVULSO

Acceita escriptas e trabalhos concernentes á sua profissão. Chamados para a caixa postal n. 2387. (P 6136)

TRASPASSA-SE

uma bem afreguezada pensão, ponto magnifico, preço modico. — Avenida Passos n. 61, 1º andar. (P 6175)

Casa em Botafogo

Casal que se retira traspassa uma bella casa toda pintada e forrada de novo, a quem ficar com alguns moveis; informações na casa Octavio, rua dos Ourives 60, Tel. Norte 4030. (P 7314)

O MELHOR TONICO
E' A
PHOSPHO-CALCINA-IODADA

Grande agente da estimulação nutritiva e da renovação sanguinea

Prescripta diariamente pelos medicos mais notaveis desta Capital, que attestam a sua bella confecção, o seu sabôr agradabilissimo e os seus grandes effeitos therapeuticos, a PHOSPHO-CALCINA-IODADA é empregada com grande successo nas adenopathias, lymphatismo, escrophulose, rachitismo, tuberculose, anemia, neurasthenia, phosphaturia, chlorose, bocio, bronchite asthmatica, manifestações da syphilis, dentição, rheumatismo chronico, convalescença e durante os periodos da gravidez e do aleitamento.

Em curto espaço de tempo já foram publicados muitos attestados de medicos notaveis, que se tem manifestado sobre os excellentes resultados obtidos com o emprego da Phospho-calcina-iodada, e que são os professores: Dias de Barros, Oscar de Souza, Nascimento Gurgel, Oswaldo de Oliveira, Luiz Barbosa, Henrique Duque, Antonio Pedro, Pedro da Cunha, Artidonio Pamplona, Lafayette Pereira e os drs.: Barbosa Romeu, Sylvio Moniz, Lourenço da Cunha, Moreira de Carvalho, Pinto Portella, Anysio de Sá, Guedes de Mello, Leonel Rocha, Francisco Silveira, Alvaro Graça, Gastão Guimarães, Oscar Godoy, Augusto de Freitas, Adalberto Ferreira, G. Philadelpho, Soares Pereira, Mario Mello, Humberto Mello, Flavio de Moura, Lassance Cunha, Alfredo Porto, Paula Maliwald, Breno Moniz, Amaral Peixoto, Sá Pereira, Tamborim Guimarães, Pego de Faria, Antonio Pacheco, Var Lobo, Carino Pinheiro, Silveira Lobo, Andre Rangel, Paulino Werneck, Moreira Guimarães, Francisco Salema, Leopoldo Prado, Ernani Pereira, Ricardo Gusmão, Girondino Esteves, Francisco Aragão, Galvão Bueno, Alfredo Barcellos, Herbster Pereira, Firmo Barroso, Carlos Villela, Gomes da Cruz, Valentim Varella, Armindo de Lima, Souza Carvalho, Boucher Pinto, Octavio Milanez, Ausier Bentes, Attila Torres, Samuel Pereira, Fortunato de Brito, Paranhos da Costa, Cartaxo Dantas, Mello Cavalcanti Filho, Pinto Brandão, Pinheiro dos Santos, Martins Teixeira Junior, Cunha Bello, Bahia de Abreu, Oliveira Santos, José Parncampos, Augusto Guimarães, Ferreira da Rocha, Machado Portella, Alcides Lintz, José de Andrade, Heitor Silva, Sebastião M. Barreto, José Cavalcanti, Mario Feio, Guilherme Santos, Riedel de Carvalho, Eduardo Meireles e outros.

A' venda nas principaes pharmacias e nas drogarias Araujo Freitas & C.; Granado & C.; Oliveira & Cruz; A. Gesteira & Cia.; Carlos Cruz & C.; P. de Araujo & Cia.; Berrini (Freire Guimarães & Cia.); J. M. Pacheco; Orlando Rangel; Rodolpho Hess & C.; V. Silva & C.; Drogaria Baptista; Jorge & Santos; Evaristo, Eyer & Cia.; M. B. Rodrigues; Gomes Cerqueira & Cia.; Ribeiro, Menezes & Cia.; Correia de Azevedo & Cia.; C. Liberalli; O. Americo de Freitas (Bahia); Baruel & Cia.; Braulio & Cia.; Figueiredo & Cia.; Amarante & Cia., e V. Morse & Cia. (S. Paulo). (P 6580)

PETROPOLIS

Aluga-se em casa de familia, a casal ou pequena familia, tres bons quartos com direito ao resto da casa, logar saudavel, bonde Cascatinha. — Rua Westphalia n. 1773. (P 6346)

Rua Conde de Bomfim

Aluga-se com contrato o magnifico predio n. 590, no centro de grande jardim e terreno arborizado, proprio para familia de tratamento, com oito quartos, salas, copa, banheiro e cozinha. Não se aluga para pensão. Pode ser visitado todos os dias das 3 ás 6 horas da tarde e para tratar á rua Buenos Aires n. 100, sobrado, das 10 ás 16 horas, nos dias uteis. (P 6335)

Machina registradora

Vende-se uma quasi nova registrando 999$900, com dois sommadores e nove letras, negocio de occasião. Ver e tratar á rua Theophilo Ottoni n. 94, com Barros. (P 7274)

Sala no centro

Precisa-se alugar em casa de familia de todo o respeito, sala de visitas para dar lições durante algumas horas do dia. Carta no escriptorio desta folha para Sam. (P 6349)

Limousine Ford

Vende-se uma quasi nova. — Rua Bento Lisboa n. 106. (P 5537)

PRESSÉ:

Jeune cuisinier-suisse, parlant allemand et français, capable dans son métier, cherche une place pour toute de suite. Faire les offres, C. W. rédaction "Correio da Manhã". (P 7273)

Porcos Duroc Jersey

Puro sangue, com tres mezes. Capastrões legitimos, de diversas edades, á rua da Alfandega n. 73. (P 7280)

CURSO DE DANSA

Mme. Danitza. — 131, Avenida Rio Branco. — Das 2 ás 6 horas. (P 6339)

ARMAÇÕES

Vendem-se umas de peroba com espelhos, dois balcões e duas vitrines, tudo moderno e proprio para negocio de primeira ordem. Rua Sete de Setembro n. 166. (P 6359)

Coiffeur de dame Antoine

Ondulação Marcel garantida dez dias, a domicilio 5$000. Especialidade em applicação de tintura de Henné em todas as côres, desde 20$000. Ondulação indefrisavel, duração minimo dez mezes, para senhoras e creanças. Toda a frente, 90$000. Toda a cabeça 200$. Rua Espirito Santo n. 42. Telephone Central 6128. (P 7272)

CERQUEIRA & ALVES
DEPOSITARIO DO ATLAS
AVENIDA PASSOS 111

COMMEMORANDO O SEU 1º ANNIVERSARIO OFFERECE ATE' O DIA 31 DE OUTUBRO, LINDOS MODELOS DOS SEUS MELHORES ARTIGOS POR PREÇOS VERDADEIRAMENTE ASSOMBROSOS.

BRANCO e VERNIZ **30$ e 29$** — Branco, Verniz e Grenat **29$, 28$ e 30$** — ENVERNIZADOS **22$ e 23$** — BRANCO e VERNIZ **23$ e 22$**

BRANCO e VERNIZ **22$ e 21$** — BRANCO e VERNIZ **24$ e 25$** — BRANCO e VERNIZ **25$ e 24$** — Branco, Verniz e Grenat **26$, 27$ e 29$**

Branco, Verniz e Grenat **28$, 27$ e 29$** — VERNIZ e BRANCO **26$ e 27$** — BRANCO e VERNIZ **20$ e 21$** — **25$000**

BRANCO e VERNIZ **30$ e 29$** — BRANCO e VERNIZ 27 — 16$ — 17$ a 33 — 18$ — 19$ — Branco e Verniz **25$ e 24$** — Branco. 27$000 Grenat. 30$000 Verniz. 28$000 — PAULISTAS 18 a 26 — 4$500; 27 a 33 — 5$500; 34 a 40 — 7$000

ALÉM DESTES, TEMOS LINDOS MODELOS, EM TODAS AS CÔRES — BEIJE, 39$ e 40$ — CINZA, 35$, 39$ e 40$ — GRENAT, 30$, 32$, 34$ e 35$000.

CASA Que mais vantagens offerece, que mais barato vende. Mais preferida pelas Exmas Senhoras

Remettemos qualquer calçado para o interior - mais 2$ por par.

FINE MINERAL COLLECTION

It is sold a very important and valuable collection of "Brazilian Minerals", already classified, and proper for a Museum or to some "Superior teaching establishment". For further information address to A. B. at this news paper. (P 3672)

PREDIO EM COPACABANA

Aluga-se por contrato, o magnifico predio da rua Copacabana n. 1072, com accommodações para familia de tratamento. Pode ser visto a qualquer hora e trata-se no Banco Commercial, rua Primeiro de Março n. 81. (P 5743)

SITUAÇÃO

Vende-se uma na estação Quirino, E. F. C. B., contendo 17 alqueires de terras, sendo 3 em matta virgem e o resto em pasto, casa de moradia, moinho para fubá, tudo cercado. Tambem permuta-se por predios; para mais informações com Alvaro Rodrigues dos Santos, em Barra do Pirahy, á rua dr. Andrade Pinto n. 20. Telephone 131. (P 5838)

Telephone Villa

Cede-se um, mediante remuneração. Informações pelo telephone Norte 655 com o sr. Motta, das 9 ás 11 e de 1 ás 5 horas da tarde. (P 6291)

QUEIMADOS

Vende-se um terreno com 4000 metros quadrados onde está funccionando uma olaria. Trata-se com os srs. Machado Nunes & Irmão, no armazem em frente á estação. (P 5174)

Pensão Sul-America

Aposentos para familias e cavalheiros, perto dos banhos de mar. — Rua Senador Vergueiro ns. 111/113. (P 7140)

Casa até 40 contos

Compra-se uma em perfeito estado, com quatro a seis quartos, duas salas e mais dependencias, em centro, com bastante terreno, nas Laranjeiras, Engenho Velho ou Tijuca. Offertas detalhadas a T. G. para este jornal. (P 7245)

MENDES

Vende-se um alqueire de terra com bonita chacara, 13 casas, agua superior, propria e com abundancia para todos os predios e presta-se o terreno para qualquer industria. Distante do Tunnel Grande cinco minutos e 10 da Parada de Mendes, na rua Presidente Pedreira. Para tratar na mesma n. 5. (O 28955)

Cães policiaes Malinois

Vende-se barato legitimo casal de filhotes. Avenida Atlantica 328. (P 6283)

GALGOS RUSSOS

Vende-se lindo e legitimo casal, ambos adultos, porém novos, preço 500$. Avenida Atlantica 328. (P 6283)

PALACETE

Vende-se ou aluga-se por 1:300$000 mensaes, proximo á praça S. Salvador um palacete novo, com todos os melhoramentos modernos e luxuosas accommodações. Trata-se com a proprietaria á rua Conde de Baependy 39. (P 3882)

Pensão estrangeira

Alugam-se salas e quartos ricamente mobilados, com pensão, a casaes e cavalheiros distinctos; esta casa é cercada de jardim, muito arejada. Rua Santo Amaro n. 39, (Cattete). (P 6437)

Moedas de prata

Compram-se das antigas. Paga-se 13 "|"; rua General Camara n. 275, pavimento terreo. (P 7124)

Automovel Hudson

Vende-se um typo sport, preço de occasião, á vista ou em prestações. — Carta nesta redacção a Bueno. (P 6225)

Officinas typographicas

A' Avenida Mem de Sá n. 61, loja, vendem-se por preço modico. Negocio urgente. (P 6423)

PHARMACIA

Vende-se a da rua Copacabana 589, que está aberta das 12 ás 17 horas. (P 6396)

Officina de carpinteiro

Precisa-se de um bom carpinteiro para se encarregar de uma officina completamente montada ou arrenda-se a mesma. Cartas nesta a A. L. (P 6395)

CHAPÉOS

Para senhoras e senhoritas, em seda, palhas, rendas, côres da moda, com flores, fitas, lindos modelos, a 20$, 25$, 35$ e 55$000. Tinge-se e reforma-se. La Femme Chic, rua do Ouvidor n. 141 (P 6344)

TIJUCA

Vende-se um palacete situado em centro de terreno e esquina de rua, tendo 30 m. de frente por 84 m. de fundos, com grandes accommodações para familia de tratamento, com 6 quartos e porão habitavel.

Tem lindo jardim na frente, rodeado de boas arvores fructiferas, tendo tambem logar para garage. O motivo da venda é o proprietario ter de se retirar. Trata-se directamente, Telephone Villa 3267. (P. 5836)

MOVEIS — PIANOS

Compra-se e paga-se bem, casas mobiladas, avulsos, pianos, auto-pianos e tudo que guarneça uma casa de familia, não vendam sem chamar o Martins. Telephone B. M. 4147, negocio logo decidido seja qual fôr o valor. (P 6100)

ALTA MODA

Rua Sete de Setembro n. 101, 1º andar. Executa-se qualquer vestido pelos ultimos figurinos, com perfeição e rapidez. Preços modicos. Telephone Central 6248. Mme. Quintella. (P 3886)

ARMAZEM

Aluga-se um novo e espaçoso armazem servindo para qualquer ramo de negocio. Ver e tratar á rua Sant'Anna 210, quasi esquina de Frei Caneca. (P 6408)

Vende-se uma pensão

Situada em optimo logar, em frente ao Palacio Theatro. Trata-se com o proprietario. Cartas para o escriptorio deste jornal a V. B. B. B. (P 7044)

Depilina Sarah

Ultimo invento norte americano, melhor que a electricidade, tira radicalmente os cabellos do rosto barba, braços, etc. etc.

Preço 20$000 pelo correio ...... 21$000.

Pedidos a Mme. Ernestina Harris, 55 — Rua Lavradio — Rio. A venda na Casa Sucena; perfumaria Nunes e todas as boas perfumarias. (4145)

"URIC"
EM TABLETTES

Pharmaceutico Theophilo de Andrade. Medicamento homœopatha que dissolve e expelle o acido urico, empregado nas dores dos rins, arthritismo, calculos, arêas, bilis, artereo-sclerose, obesidade, gotta, eczemas e todas as perturbações do apparelho urinario. Não tem dieta. Drogarias Baptista, Huber, Pacheco, Granado & C. Preço, 2$500. (690)

COQUELUCHE

O unico remedio para a sua cura é a COQUELUCHINA. Em todas as drogarias. (688)

Escola de Côrte

A mais antiga e conhecida, curso completo em 24 lições (tres mezes), sendo o ultimo gratuito para pratica, 12 lições de corte 50$ e 12 de chapéos 30$, na r. Sete de Setembro 135, sobrado. Tel. Central 547. (2798)

SOCIO OU SOCIA

Precisa-se com capital, para desenvolver uma industria muito rendosa, já funccionando com lucros. — Cartas á caixa postal n. 2012. (P 6105)

CASA MOBILADA em Botafogo

Para casal, dois quartos, duas salas, 400$000 mensaes. Trata-se á rua 19 de Fevereiro 56, casa II. (P 6089)

CASA

Precisa-se de uma casa para casal de tratamento, entre os bairros de Villa Isabel, Aldeia Campista, Andarahy ou nos suburbios, Rocha, Riachuelo ou Sampaio. Respostas a Silva Telles nesta redacção. (P 7198)

CASA

Vende-se na rua Barão de Mesquita dois pavimentos, quatro quartos, duas salas, banheiro moderno e bom terreno. Tratar com o sr. Cancio, rua da Quitanda n. 56, sala 4. (P 7260)

Ilha do Governador

Vende-se uma casa recentemente construida, em terreno fechado, com 2 salas, 2 quartos, quarto para banheiro, cozinha com fogão economico, latrina com caixa de descarga, varanda ao lado, no quintal já arborizado, uma meia agua com 2 quartos assoalhados, gallinheiro e 2 tanques para agua. Para informações das 12 ás 13 horas, na Agencia de Santa Rita, rua Marechal Floriano n. 38, sobrado. (P 4968)

SALA

ou apartamento, aluga-se mobilado com conforto, com ou sem pensão, a casal ou senhora só de fino trato, em casa onde não ha outro inquilino. Para visitar das 3 ás 6 horas da tarde, á rua Pedro Americo n. 4, sobrado. (P 6248)

OURO

Joias, platina, brilhantes, compra; se. Quem melhor paga é na rua Buenos Aires n. 216, officina de ourives e lapidação de brilhantes. (P. 6242)

Typographia e Papelaria

Vende-se uma em optimas condições livre e desembaraçada de qualquer onus, por motivo de molestia; tem uma grande e solida freguezia, está em pleno funccionamento; além da loja tem uma confortavel morada para familia. Para ver e tratar das 7 horas da manhã ás 8 horas da noite á rua Senado 198. Tel. Central 2916. (P 716)

PILULAS VIRTUOSAS

Empregadas com successo nas molestias do estomago, figado ou intestinos. Estas pilulas além de tonicas são indicadas nas dyspepsias, prisão de ventre, molestias do figado, bexiga, rins, nauseas, flatulencias, mão estar etc. São um poderoso digestivo e regularisador das secreções gastro-intestinaes.

A' venda em todas as pharmacias. Vidro, 2$000. Depositarios: Drogaria Cid & Cia. Rua Buenos Aires n. 17, Rio de Janeiro. (397)

MOTORES ELECTRICOS

Motores transformadores e dynamos, á rua dos Andradas n. 115 C. Cunha. (9705)

Joalheria Mascotte

PRAÇA TIRADENTES, 44

Compra-se ouro, prata e platina. Paga-se bem. (P 716)

Auréole

O melhor Relogio

Encontra-se em todas as boas casas. (300)

Pintura de cabellos

Mme. Oliveira tinge cabellos só a senhoras. Seu preparado, completamente inoffensivo, de exclusiva base de Henné, não suja a roupa nem impede de lavar a cabeça; faz pretos, castanhos e louros, acajú. Rua Moncorvo Filho n. 1, sobrado (antiga rua do Areal). Telephone 6514 Norte. (P 4990)

E' a 6 de Novembro o 4º sorteio dos

BONUS
DA
INDEPENDENCIA

1679 *premios em dinheiro no valor total de Rs. 375:000$000*

Premio maior 100:000$000

A seguir: o grande sorteio DE 500:000$000

Os Bonus custam 20$000, dão 20 entradas na Exposição e concorrem ainda á grande Tombola. 4078

CORREIO A EUROPA
Sra. Viuva Silveira & Filho

Soffrendo ha dois annos de uma Sinusite chronica no maxilar esquerdo e não tendo conseguido por meio de tratamento nenhuma melhora, a conselho medico parti para a Europa afim de lá procurar remedio para esse mal que muito me affligia.

Em Paris submetti-me a duas injecções de 606 a conselho de especialista, sem obter melhora. Submetti-me depois a 12 puncções, lavagens nasaes não logrando ficar curado, tendo então de sujeitar-me a dolorosa operação. Antes de dois mezes o mal havia voltado; de regresso ao Brasil, lendo nos jornaes curas de males iguaes ao meu, operadas pelo depurativo «ELIXIR DE NOGUEIRA», do Pharmco. Chimico João da Silva Silveira, tomei um vidro do mesmo, e isto sem dieta e resguardo e com alegria vi-me curado, antes de terminar o segundo vidro.

S. Luiz, 12 Setembro 1911.

Nestor Veras, (Juiz Municipal da 2ª vara civel e crime privativo dos Feitos das Fazendas Estadoal e Municipal).

O grande depurativo ELIXIR DE NOGUEIRA, vende-se em todas as pharmacias e drogarias do Brasil e Republicas Sul-Americanas. (2793)

TEM CABELLOS BRANCOS?

A agua "ROMANA" dá a cor preta aos cabellos; não mancha a pelle e não impede de lavar; facil applicação. Vidro 6$000; pelo Correio 8$000. A' venda no deposito, pharmacia Figueiredo, rua da Carioca n. 33 e nas drogarias: rua Primeiro de Março ns. 10, 14 e 149; rua Gonçalves Dias ns. 41 e 59; rua Uruguayana ns. 35, 91 e 119, e rua dos Andradas 43. (P 5627)

Gratis

Restituiremos o dinheiro a todos os doentes que não obtiverem resultados com o uso do maravilhoso fortificante moderno

TONICO LOVERSO

(original do prof. Dr. GRAMIER — ULTIMA DESCOBERTA SCIENTIFICA SUISSA! Absolutamente sem alcool).

O "Tonico Loverso" representa, portanto, o UNICO FORTIFICANTE EFFICAZ e de resultados SEGUROS em todas as formas de depauperamento organico, e deverá ser usado por todos os doentes que não tiverem obtido resultados com outros remedios.

Este incomparavel preparado

CURA

RADICALMENTE NEURASTHENIA, CHLOROSE, ANEMIA, DIABETE, FRAQUEZA DA ESPINHA DORSAL, ALGUMAS FORMAS DE PARALYSIA, RACHITISMO, ENXAQUECA, ESTOMAGO E INTESTINOS, ESCROFULAS, FRAQUEZA DA VISTA, FRAQUEZA PULMONAR, TONTURAS, ZUMBIDOS NOS OUVIDOS, DORES NAS COSTAS, CANSAÇO FACIL, INSOMNIA, DISPEPSIA, PRISÃO DE VENTRE, FRAQUEZA NERVOSA, MAGREZA, PALLIDEZ, ANEMIA CEREBRAL, FALTA DE APPETITE, FASTIO, PALPITAÇÕES, MALEITA, FLORES BRANCAS DAS SENHORAS E SENHORITAS, SUSPENSÃO, IRREGULARIDADES DA MENSTRUAÇÃO, COLICAS UTERINAS, etc.

O "TONICO LOVERSO" é remedio energico nos exaurimentos e nas convalescenças de molestias agudas e chronicas.

O "TONICO LOVERSO", como unico especifico de todas as formas de depauperamento do organismo é o UNICO que cura a IMPOTENCIA GENITAL NO HOMEM, e ENDURECE E DESENVOLVE OS SEIOS DA MULHER, tornando-os opulentos e consistentes.

EXPERIMENTAE! Nada custará a experiencia porque restituiremos o vosso dinheiro se este maravilhoso especifico não fizer o effeito promettido.

Nas pharmacias e com a METROPOLITAN AGENCY Caixa, 1668 — S. Paulo.

Fossas Sanitarias

Approvadas pelas autoridades sanitarias, vendem-se completas incluindo duas curvas e uma manilha a 80$000 e a 90$000, Praia do Cajú n. 68. — Telephone Villa 199. (P 1058)

VENDE-SE

EM S. PAULO GRANDE PROPRIEDADE AGRICOLA (2 FAZENDAS LIGADAS)

Produz café e gado, é de primeira ordem, quer pelo local, quer pela qualidade. Tem em seus paióes as colheitas de café, milho, arroz, feijão, etc., grande chacara e boa horta. Casa de luxo completamente mobilada. Trata-se na Directoria do Banco do Rio de Janeiro, á rua da Alfandega n. 26, das 12 ás 14 horas. (P. 5514)

SAIBAM TODOS?!?...

Que as Mariolas — Goiaba, as POLPAS DE TAMARINDO e os doces da marca "ESTRELLA" da fabrica a VAPOR ESTRELLA DO ORIENTE, de Nictheroy, são os melhores?!?... As POLPAS os pedidos para atacado ou varejo, ao escriptorio, á rua Visconde de Itaborahy n. 915 — Nictheroy, e os DOCES ao deposito geral da fabrica á rua dos Andradas 36, 2º andar, Rio. (O 22055)

Cabellos no rosto

Destruidos radicalmente pela electricidade, por uma operadora ingleza, diplomada, de Londres, sem dor e sem cicatriz. — Rua da Assembléa n. 48, 2º andar, de 1 ás 5 horas da tarde. — Massagem do rosto, etc. (P 5721)

Antiguidades, curiosidades

objectos em ouro e pratas antigas, compra-se pagando o maximo.

CASA AMERICANA Ouvidor 69. Tel. Norte 839. (P 1079)

Praia do Flamengo

Pensão Beira Mar, dispõe de bons arejados quartos, com boa pensão, em frente aos banhos de mar, melhor ponto da praia do Flamengo, 84. B. M. 217. (P 485)

REGINA HOTEL

RUA FERREIRA VIANNA, 29 (FLAMENGO)

Proximo aos banhos de mar. Agua corrente e telephone em todos os aposentos. Apartamentos para familias e cozinha de primeira ordem. Proprietarios Hercules & Werneck. (O 28609)

DINHEIRO

Empresta-se a commerciantes e particulares, por letras promissorias. Faz-se caução de mercadorias especialmente generos de estiva e molhados. Av. Passos 32, sobrado. (P 3283)

Aos Fazendeiros

Fazem-se emprestimos a longo prazo sob garantia hypothecaria da propriedade; mandem esclarecimentos detalhados para a caixa postal 534, Rio, a D. Feijó. (P 6029)

ESCRIPTORIOS
Rua Assembléa

Espaçosos para dentistas, callistas, medicos, alugam-se no n. 42. (P 6207)

Para escriptorio

Aluga-se o 1º andar do predio n. ? da rua Theophilo Ottoni com confortaveis salas. Trata-se na loja. (P 6025)

CALLISTA

Aristides Pereira. Especialista em unhas encravadas, etc. Chamados pelo telephone Norte 921. Preço 5$000. (P 5859)

Terrenos, á rua de S. Francisco Xavier

No melhor ponto desta rua, entre a de Conselheiro Olegario e travessa Derby Club vendem-se os poucos lotes restantes a preços baratissimos, por motivos de venda final. Trata-se á rua do Rosario n. 176, sobrado, das 8 ás 11 da manhã e das 2 ás 6 da tarde. (P 4975)

Manteiga marca Ubaldina

J. Araujo & Comp., Varjinha. — Registrada na Junta Commercial de Bello Horizonte, sob n. 696, de 20 de setembro p. p. Analysada no Laboratorio Bromatologico do Rio de Janeiro sob o n. 2794. — Considerada de superior qualidade. (P 2598)

MME. PASSARELLI

Executam-se vestidos de fino gosto. Preços modicos. Rua da Assembléa 15, sobrado. — Telephone Central 1672. (Provisoriamente). (P 6285)

CASAS

Para todos os preços, a começar de 8 contos. Construcção solida e moderna. Sylvio de Barros & Comp. — 172, rua do Rosario, 172. (P 5916)

AO RESPEITAVEL PUBLICO

A Economia: — Se quizessemos discorrer sobre o assumpto, teriamos de rabiscar muitas linhas, ainda mesmo lutando com os nossos fraquissimos conhecimentos litterarios. Resumindo, pois, a nossa palestra, limitamo-nos a repetir o velho proverbio: "A ECONOMIA FAZ A PROSPERIDADE" e é, fundados nesse axioma, que se resume a nossa observação, pedindo a attenção de todos os cavalheiros e respeitabilissimas familias da Capital e dos Estados, para o confronto dos nossos preços marcados neste annuncio que temos a honra de expôr em publico, sem receio de commentarios:

27$000 — 21$000 — 25$000 — 25$000 — 22$000 — GAGO COUTINHO 30$000 — SACADURA 30$000 — 25$500 — 32$000

SAPATARIA POPULAR

RUA MARECHAL FLORIANO PEIXOTO N. 36 — Telephone Norte, 5631 — RIO DE JANEIRO. PEDIDOS A *OCTAVIO BARRETO COELHO* — PELO CORREIO MAIS 2$000 EM PAR.

LEILÃO DE PENHORES

Leilão de Penhores — DA — **Casa Arthur Alvim** (Th. Ribeiro & Cia.) SUCCESSORES AMANHÃ, 23 DE OUTUBRO DE 1922 **40, rua Luiz de Camões, 40**

De todos os penhores vencidos, podendo os mesmos serem reformados ou resgatados até á hora de começar o leilão. (P 2808)

Leilão de Penhores CASA GONTHIER Henry & Armando **Em 27 de outubro de 1922** 45—RUA LUIZ DE CAMOES—47 Fazem leilão dos penhores vencidos, e avisam aos srs. mutuarios que podem reformar ou resgatar as suas cautelas até á vespera do leilão.

Leilão de Penhores EM 26 DE OUTUBRO DE 1922 **A. CAHEN & C.ª** 22, Rua Imperatriz Leopoldina, 22 (Casa fundada em 1876) Resgatam-se ou reformam-se as cautelas vencidas até á hora do leilão. VEUVE LOUS LEIB & C.ª (Successores) Esta casa não tem filiaes. (4090)

Implorando a caridade

ANGELA PECORANO, viuva, com 86 annos de edade, completamente céga e paralytica;
MARIA VENTURA, de 96 annos de edade, viuva;
CARLOTA, pobre velhinha sem recursos;
ENTREVADA, rua do Chichorro n. 47, casa XVIII, doente, impossibilitada de trabalhar, tendo duas filhas, sendo uma tuberculosa;
ELVIRA DE CARVALHO, pobre céga e sem amparo da familia;
FRANCISCA DA CONCEIÇÃO BARROS, céga de ambos olhos e aleijada;
JOÃO DA CRUZ — Menino cégo, paralytico e mudo, sem recursos;
FELICIANA LUCAS, viuva, paralytica;
JULIETA — EMILIA, duas pobres irmãs;
THEREZA, pobre ceguinha sem auxilio de ninguem;
VIUVA SOARES, velha sem poder trabalhar;
VIUVA SANTOS, com 68 annos de edade, gravemente doente de molestias incuraveis;
VIUVA DE UM JORNALISTA, sem o menor amparo.

Amas seccas e de leite

Cozinheiros e cozinheiras

Creados e creadas

PRECISA-SE de uma rapariga para serviços de uma pequena familia. Exige-se attestado de conducta. Paga-se bem; rua Imperial n. 127—Meyer. (P 7450) C

PRECISA-SE de bons carpinteiros, á rua Visconde da Gavêa n. 115, (officina). (P 6355) C

PRECISA-SE de uma empregada para acompanhar uma familia ao Ceará; paga-se passagem de volta; tratar na rua Alice 79, até 13 horas da manhã. (P 5563) C

PRECISA-SE de uma menina de 12 a 16 annos para serviços leves de pequena familia; ordenado 30$; na rua Ladisláu Netto n. 7, entre os numeros 107 e 109 da rua Uruguay. (P 4987) C

PRECISA-SE de uma copeira-arrumadeira, á rua Martins Ferreira n. 24, Botafogo. (P 6085) C

PRECISA-SE de uma empregada para o serviço de 4 pessoas; paga-se bem, á rua Coronel Pedro Alves n. 58 — P. Formosa. (P 7122) C

VINHO CREOSOTADO

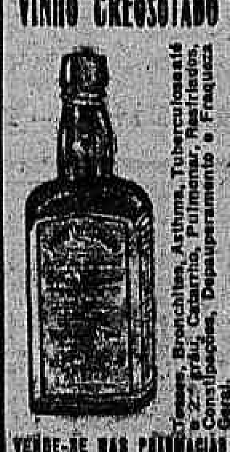

Tosses, Bronchites, Asthma, Tuberculose, Defluxo, Catarrho, Pulmonar, Resfriados, Constipações, Depauperamento e Fraqueza Geral.

VENDE-SE NAS PHARMACIAS (680)

Empregos diversos

ACCEITAM-SE empregados no Escriptorio Central de "Contratos e Trabalhos Maritimos" installado á rua Acre, 28; sobrado (proximo á av. Central (praça Mauá), por ser este local mais proximo do ponto de embarque e para mais facilidade dos empregados maritimos. Com autorisação de ordem legal, faz-se gratuitamente inscripções, matriculas e contratos para embarques; como tambem despachos e correspondencias para os Estados e paizes estrangeiros. Ha empregos bem remunerados a bordo dos navios de todas as nacionalidades, para as pessoas de ambos os sexos, nacionaes e estrangeiros. Não precisa pratica, trabalhos diversos; para operarios e tendo alguns conhecimentos de leitura, serviços decentes; moços estudantes para praticantes de pilotos e machinistas. A pessoa identificada poderá embarcar quando entender e para as que ainda não estão devidamente matriculadas preparam-se todos os papeis e documentos necessarios á matricula, na Capitania do Porto, gratuitamente...

PRECISA-SE de um official de alfaiate para obra de mangas e um calceiro, na rua da Passagem n. 38—Botafogo. (P 3870) D

PRECISA-SE de pospontadeiras, á rua Carlos Carvalho n. 57 (morro do Senado). (P 7070) D

PRECISA-SE de um operario conhecedor de motores á exploração e de um electricista que saiba enrolamento, para ir para o Estado do Espirito Santo; rua Theophilo Ottoni n. 72. Exigem-se referencias. (P 5796) D

PRECISA-SE de uma moça branca, séria, até 20 annos, para os serviços leves de uma casa de tres senhoras, rua Senador Dantas, 78. (P 6376) D

Casas e commodos centro

ALUGA-SE uma sala de frente, em casa de familia, á avenida Henrique Valladares n. 30, sob. (P 7534) E

ALUGA-SE uma sala espaçosa, com 3 sacadas, pintada de novo, na rua da Prainha n. 5, proximo ao largo de Santa Rita. (P 7479) E

ALUGA-SE uma boa sala de frente, mobilada, para rapazes, em casa de familia; avenida Gomes Freire n. 17, sobrado. (P 7475) E

ALUGA-SE, na avenida Mem de Sá n. 240, 2º andar, com entrada pela rua Carlos de Carvalho n. 69 A, optima sala de frente, a casal sem filhos ou senhoras de respeito. Telephonar para Central 2407. (P 6576) E

ALUGA-SE uma casa em Petropolis, sita á avenida Piabanha n. 264, com 3 quartos, 2 salas, varanda ao lado e mais dependencias; aluguel mensal 200$, com contrato ou pagamento adeantado de um anno. As chaves estão com o sr. Joaquim de Castro, na Serraria Almeida Amado, na avenida Quinze de Novembro; trata-se, no Rio, com A. de Castro, praça Marechal Deodoro n. 42, 1º andar (Esplanada do Senado). (P 6375) E

ALUGA-SE, em casa de familia, um quarto mobilado; rua Sylvio Romero n. 18. (P 6497) E

ALUGA-SE um commodo arejado e claro, entrada independente, com direito a telephone; na Praça Tiradentes n. 31, 1º andar. (P. 6148) E

ALUGA-SE, proximo á praça Onze, uma casa de dois pavimentos, tendo 5 peças e mais pertences até o prazo de 3 annos, pelo modico aluguel de 280$, a quem der 1:500$000. E' escusado apresentar-se quem não estiver nas condições. Informações: teleph. Villa 5783. (P 7443) E

ALUGAM-SE escriptorios no largo da Carioca n. 8, 1º e 2º andares; trata-se no mesmo, sala n. 8, das 8 em deante. (P 7399) E

ALUGA-SE um quarto bem mobilado, em casa de familia; r. da Assembléa n. 29, 2º andar. (P 6397) E

(12855)

ALUGA-SE por 150$ uma sala de frente, á rua da Alfandega n. 57, 2º andar. (P 6403) E

ALUGA-SE um quarto de frente, em casa de familia, a rapaz do commercio; av. Mem de Sá n. 349. (P 7270) E

ALUGA-SE sala mobilada; rua Senador Dantas n. 68, sobrado. (P 6343) E

ALUGA-SE uma sala de frente, á avenida Rio Branco 173 ou rua Chile 14, 2º andar — elevador. (P 7371) E

ALUGA-SE, em casa de poucas pessoas, bom quarto de frente, com boa pensão, encerado; tem bom banheiro, telephone e mobilia; na r. dos Ourives 50, 2º, esquina de Alfandega. (P 6428) E

ALUGA-SE, em casa estrangeira, uma optima sala para senhor só. Bonde na porta; rua Oriente n. 36, Santa Thereza. (P 6296) F

O CENTRO DEFENSOR DOS INQUILINOS E OPERARIOS, é na rua do Rosario, 187, sob., onde são recebidas as queixas dos inquilinos desta Capital. (P. 7543) S

Cattete, Laranjeiras, Botafogo e Gavea

ALUGA-SE, a cavalheiro ou casal sem filhos, um bom quarto, bem mobilado; praça S. Salvador n. 1, Cattete. (P 7254) G

ALUGA-SE uma boa sala com pensão e bem mobilada, com dormitorio moderno para casal de tratamento, preço modico, proximo banhos mar; rua Buarque Macedo, 25, Cattete. (P 7565) G

ALUGAM-SE, mobilados e com pensão, em casa de familia de tratamento, tendo todo o conforto, um optimo quarto e uma magnifica sala de frente. Preço modico. Rua do Cattete, 209. T. 3481 B. M. (P 7582) G

ALUGAM-SE duas esplendidas casas para familia de tratamento á rua Voluntarios da Patria, sendo a de n. 50 para um conto de réis, com chacara, garage, etc. e a de n. 160, com 4 quartos, 2 salas, copa, banheiro, cosinha, jardim ao lado, ect. para 500$; podem ser vistas das 6 ás 6: o empregado está no n. 50 para mostral-as. (P 6579) G

ALUGA-SE a metade de uma boa casa, muito limpa, em Botafogo, proximo á praia, constando de uma excellente sala de frente, tres grandes quartos e duas areas; aluguel 400$000; Cartas para J. M. T., neste jornal. (P 7407) G

ALUGAM-SE, em casa de familia, a um senhor de muito respeito, dois quartos com janellas, forrados e encerados de novo, juntos ou separados. Exigem-se referencias; rua Pedro Americo n. 24, até 11 horas da manhã ou das 7 ás 8 da noite. (P 7414) G

ALUGA-SE um espaçoso aposento a pessoas de tratamento e de respeito; rua Dois de Dezembro n. 33, casa de familia. (P 6364) G

ALUGAM-SE tres quartos ricamente mobilados, com communicação, para familia ou cavalheiros de alto tratamento, com optima pensão, em casa de familia estrangeira; á rua Corrêa Dutra, 162. (P. 6147) G

ALUGA-SE em casa de familia, uma sala de frente, a casal ou senhor de tratamento. Rua São Clemente, 454, sobrado. (P. 6277) G

ALUGA-SE uma sala de frente, á rua Dois de Dezembro n. 115, mobilada e com pensão; tem agua corrente, a casal de tratamento. (P. 6251) G

ALUGA-SE um bom aposento mobilado, em casa de familia, a casal sem filhos; rua Silveira Martins n. 84. (P 6330) G

VIAS URINARIAS

Syphilis, molestias venereas e da pelle

DR. BELMIRO VALVERDE

Da Academia de Medicina

Tratamento rapido e garantido dos estreitamentos da uretra, gonorrhéas, cystites, hydroceles e hemorrhoidas. Exame directo da uretra, por apparelhos proprios. Cons.: largo da Carioca, 10, 1 ás 6. (3094)

ALUGA-SE um espaçoso quarto mobilado e com pensão, para um ou dois rapazes, em casa de familia distincta, na rua Paysandú; informa-se na avenida Rio Branco n. 127, casa Mozart. (P 7242) G

ALUGA-SE um quarto magnifico, para solteiro ou casal sem filhos, em casa de familia de tratamento. Tem telephone. R. Farani n. 36. (P. 6256) G

ALUGA-SE — Bella sala de frente e quartos mobilados, com pensão á preços muito reduzidos. Pensão Familiar, Praça José de Alencar n. 14, Cattete. (P 7146) G

ALUGA-SE — Uma linda sala e quarto, bem mobilado, de frente para Avenida Rio Branco; com pensão, para casal. Rua S. Bento n. 30, 2º andar. (P 7213) G

ALUGA-SE — Umaboa sala e um quarto de frente, bem mobilado; em casa de familia na rua Carvalho de Sá n. 57, junto ao Largo do Machado. (P 6457) G

SALA de frente, bem mobilada, com pensão, aluga-se a cavalheiro ou familia de tratamento. Rua das Laranjeiras, 17. (P 6021) G

R. BENJAMIN Constant n. 139, sobrado, Cattete. Aluga-se um quarto mobilado, em casa de familia. (P 6383) G

Leme, Copacabana e Leblon

ALUGA-SE na Avenida Atlantica 728 uma confortavel casa; trata-se na mesma. (P 7526) H

ALUGA-SE um pequeno armazem, apto para qualquer negocio, recentemente construido, logar de futuro, á rua Maria Angelica n. 10; trata-se no n. 14, Gavea. (P 6567) H

ALUGA-SE um dos predios recentemente construidos para familia de tratamento á rua Maria Angelica 12 e 14; trata-se no n. 14, Gavea. (P 6567) H

ALUGA-SE, a casal de tratamento, sala de frente, mobilada e com pensão, banhos quentes; preço 450$; rua Copacabana; inf. tel. Norte 4510. (P 7416) H

ALUGA-SE a casa da rua Dias da Rocha n. 31; trata-se na mesma rua n. 29, Copacabana. (P 7131) H

ALUGA-SE pelo prazo de um anno o pequeno palacete á rua Xavier da Silveira n. 30, Copacabana; por 600$000. Tratar na rua Uruguayana, 85. (P 7185) H

ALUGA-SE a boa casa mobilada, da rua Copacabana n. 841; aberta das 12 ás 15 horas; trata-se á rua Figueiredo Magalhães n. 119. (P 7250) H

ALUGA-SE, em Copacabana, em casa de pequena familia, uma sala mobilada, para casal ou solteiro, com ou sem pensão; travessa Miranda 38. (P 7322) H

ALUGA-SE uma grande e excellente casa, em centro de terreno, para familia, ou pensão, aluguel 1:000$000; na rua Buarque de Macedo n. 39 — Leme. Para tratar no "O Brasil" com o sr. Romeu, das 11 ás 12 horas. (P 6442) H

ALUGA-SE uma boa sala de frente, com ou sem pensão, para casal sem filhos ou senhor de tratamento, á rua Barata Ribeiro n. 237, Copacabana. (P 6316) H

O HOSPITAL DA CRUZ VERMELHA BRASILEIRA E

"O ELIXIR 914"

Uma prova eloquente do Grande *Elixir* 914, no tratamento das creanças.

Ilms. Srs. Galvão & Cia. — S. Paulo — 22|5|922.

Attesto que tenho usado em diversos doentinhos deste hospital O *"ELIXIR 914"*, com magnificos resultados, sobretudo num caso de eczema generalizado que estava em tratamento ha já muitos mezes e que no fim do terceiro vidro de *"ELIXIR 914"* apresentava-se curado.

Dra. Celisa P. Soares.

Directora do Hospital da Cruz Vermelha Brasileira.

Não ha mais duvidas. O *"ELIXIR 914"* é a maior descoberta para a Syphilis. Não ataca o estomago e é bom de tomar.

A *"FLUXO-SEDATINA"* Cura Colicas Uterinas em 2 horas e combate todas as doenças do Utero, Inflamações dos Ovarios, Suspensões, etc.

Dep. — AV. S. JOÃO N. 145. — SÃO PAULO. (2843)

ALUGA-SE, com pensão um magnifico aposento de frente, bem mobilado, a casal ou familia de tratamento, cozinha de primeira ordem, á rua Haddock Lobo n. 180. (P 6108) K

ALUGAM-SE dois magnificos quartos, juntos ou separados, com ou sem pensão, em casa de familia de todo respeito e tratamento. Dão-se e pedem-se referencias; rua Conde de Bomfim n. 834. (P 6482) K

ALUGA-SE um bom quarto, em casa de familia, a senhora distincta, sem mobilia e com pensão, banho, luz e telephone, por 250$, á r. Conde de Bomfim n. 527 (Tijuca). (P 7492) K

ALUGAM-SE por preços modicos quartos para casaes e solteiros; rua Haddock Lobo n. 447. (P 6508) K

ALUGAM-SE, em casa de familia de respeito, duas salas de frente, a senhores ou casaes de tratamento e sem filhos, com ou sem moveis; rua Aguiar n. 31 (largo da Segunda-Feira). (P 7292) K

ALUGAM-SE bons quartos independentes; á rua Conde de Bomfim n. 461; Tel. Villa 3326. (P 7159) K

ALUGA-SE o n. 41 da r. Conde de Bomfim; tratar á r. General Camara n. 44. (P 968) K

ALUGAM-SE, para casaes de tratamento, bons quartos com pensão; rua Conde de Bomfim n. 255. Tel. Villa 4294. (P 6321) K

ALUGA-SE uma boa casa com 3 quartos, 2 salas e mais dependencias e grande quintal, com arvores fructiferas, Rua Barão de Itapagipe n. 249; trata-se na mesma, das 7 ás 15 horas. (P. 6586) K

ALUGA-SE, com pensão, em casa de familia, ampla sala de frente, com entrada independente para o jardim, a casal distincto; tem telephone, banhos quentes e frios; rua Dr. Aristides Lobo n. 26. (P 6354) K

ALUGA-SE um esplendido aposento com excellente pensão e maximo conforto, em casa de familia muito conceituada, em belissima residencia de verão; S. Francisco Xavier. Telephone Jardim 500. (P 5578) K

ALUGAM-SE aposentos confortaveis, com pensão, a pessoas de tratamento. Pensão Silva L., r. Mariz e Barros, 200. (P 6425) K

São Christovão, Andarahy e Villa Isabel

ALUGA-SE o armazem com morada propria para familia á rua Figueira de Mello 263; trata-se á rua Conde Leopoldina, 65. (P 7520) L

ALUGA-SE um bom predio para familia, á rua Bomfim n. 226 (São Christovão), com a condição do inquilino fazer as obras e limpeza que o predio necessita para ser habitado; aluguel modico e com contrato por dois annos; as chaves estão, por favor, no predio visinho, n. 222, e para tratar á rua Buenos Aires n. 100, sobrado. (P 6578) L

ALUGA-SE, em casa de familia, uma sala de frente, a uma ou duas senhoras, com ou sem pensão, á travessa Universidade n. 37, Aldeia Campista. (4283) L

ALUGAM-SE dois bons commodos de 80$ e 25$, para rapaz trabalhador, á rua Mariz e Barros, 354, bondes de 100 réis. (P. 6154) L

ALUGA-SE um bom aposento, com pensão, em casa de familia, a pessoas respeitaveis. Rua Conselheiro Costa Pereira 31, A. Campista. (P 6433) L

ALUGA-SE o excellente predio, proprio para familia de tratamento, á rua Coronel Figueira de Mello 411; as chaves estão no mesmo; trata-se na rua do Rosario n. 137, com o dr. Henrique Silva Junior, das 16 ás 17 horas. (P 7302) L

ALUGA-SE um aposento mobilado, para senhora ou senhor de tratamento; informações: tel. Villa 4642. (P 7347) L

ALUGA-SE uma grande sala de frente, sem mobilia, com pensão, em casa de familia de tratamento, proximo á praça Saens Peña; inf.: telephone Villa 4642. (P 7348) L

ALUGA-SE, em S. Christovão, á rua Almirante Mariath n. 38, antiga S. Luiz Durão, uma casa com 2 salas, 7 quartos, sendo um fóra, para creados, banheiro, fogão a gaz e grande terreno nos fundos; ver e tratar na mesma. (P 7327) L

SALA de frente. Em casa de familia de tratamento alugam-se uma boa sala e quarto, a pessoas de todo respeito. Rua Ibituruna (Campo Alegre) n. 120. (P 7367) L

SUBURBIOS

ALUGA-SE por 300$ a casa com grande chacara da rua Zeferino n. 90, bonde de José Bonifacio; trata-se na rua Tenente França 130, III, das 10 horas em deante. (P 6551) M

ALUGA-SE por contrato, recebendo offerta, predio a concluir as obras em 30 deste, com 2 quartos, 2 salas e mais dependencias, proximo de bondes e trem; rua General Bellegarde n. 61, E. Novo. (P 3966) M

ALUGAM-SE quartos mobilados a casaes ou cavalheiros de tratamento, com ou sem pensão, na rua Dois de Dezembro n. 78, perto dos banhos de mar. (P 6494) M

ALUGA-SE a casa da rua Monsenhor Amorim n. 6 (antiga Matriz); tratar á rua das Dores n. 17. (P 7282) M

ALUGA-SE o predio da Avenida Suburbana n. 50; trata-se na rua 1º de Março, 73. As chaves estão no proprio predio. (P 6130) M

ALUGA-SE uma casa com seis quartos, banheira esmaltada, fogão a gaz, forrada e pintada de novo, na rua Marquez Leão n. 44; as chaves na mesma rua n. 32, Engenho Novo. (P 5603) M

ALUGA-SE por contrato ou vende-se a casa da rua Turyassú n. 26, Linha auxiliar; trata-se em frente á mesma, no 25. (PP P6097) M

ALUGA-SE a casa da rua Helena n. 23 (casa II), est. do Rocengo. (P 7233) M

CASA MOBILADA — Familia que se retira para o interior aluga com 4 quartos, 2 salas, quarto para creado, W. C., cozinha, electricidade, agua quente e fria, com contrato de seis mezes adeantadamente, por 2:500$, e deposito pela mobilia. Trata-se das 12 ás 4 horas da tarde. Rua Bella Vista n. 16, Engenho Novo. (P 5839) M

NICTHEROY

ALUGA-SE magnifica e nova casa com 5 quartos, 2 salas, banheiros, W. C., quartos para creados, jardim e quintal, na melhor das praias; tratar á r. José Bonifacio n. 176. (P 6326) T

ALUGA-SE grande e boa casa, toda mobilada, por 5 mezes, para banhos de mar. Cartas a "Mario", neste jornal. (P 6328) T

ALUGA-SE um quarto em casa de familia, com ou sem mobilia e café, 3 minutos da praia das Flexas, rua D. Pereira Nunes n. 141, Nictheroy. (P 3850) T

ALUGAM-SE, a casaes e cavalheiros de respeito, em casa de familia, magnificos quartos, com todos os requisitos de hygiene, agua quente e fria a qualquer hora. Especial tratamento de mesa. Rua Miguel de Frias n. 224, a dois minutos da praia de Icarahy. Bondes á porta: Circular e Sacco de S. Francisco. (P 7456) T

ALUGA-SE uma espaçosa sala, sem mobilia e sem pensão, a moço ou a moça que trabalhe fóra; praça Juarez n. 60, rua Montecaseros. Escrever para a mesma, a A. F. S. Petropolis. (P 6072) T

ALUGAM-SE, com contrato, os predios da rua das Neves ns. 21 e 23, Nictheroy, acabados de construir, com boa loja para negocio e commodos para familia; informações na mesma rua n. 43. (P 7256) T

ALUGA-SE, a pessoa de tratamento, ampla sala mobilada, com ou sem pensão, á praia de Gragoatá 102, Icarahy. (P 7011) T

ICARAHY — Aluga-se casa mobiliada, á rua Alvares de Azevedo n. 34, perto da praia; tratar com o sr. Ramos, na mesma rua n. 35. (P 7191) T

PRECISA-SE alugar em Icarahy, casa com dois quartos, 2 salas, etc., tem que ser perto da praia. Propostas por carta para Adalberto, neste jornal. (P 6312) T

ILHAS

ALUGA-SE uma boa casa, com alguns moveis, na ilha do Governador, Freguezia; aluguel 250$; informa-se na praia n. 35 ou falar pelo telephone Villa 344. (P 6282) X

Compra e venda de predios e terrenos

APROVEITEM este Domingo, em visitar a VILLA BOA ESPERANÇA, em frente da Estação MARECHAL HERMES. Terrenos altos e salubres em lotes de 10 x 50 metros a prestações modicas e prazo longo; com horario frequente de trens expressos, á Villa é servida pelas estações de Marechal Hermes e Bento Ribeiro na E. F. Central e de Honorio Gurgel e Sapé, na Auxiliar. Todos os lotes fazem frente a lindas avenidas e ruas ultimamente construidas sempre em perfeito estado de conservação. Pessoal habilitado attenderá aos interessados no escriptorio defronte a Estação Marechal Hermes. (P 7266) N

Chacara — Petropolis — Vende-se uma, tendo confortavel casa com 4 quartos, 2 salas, banheira de agua quente e fria, luz electrica, esplendida varanda e outros compartimentos indispensaveis, completamente reformada. Grande pomar de marmelos (colheita passada, 18.000), e outras frutas. Magnifico terreno e um dos mais saudaveis climas do municipio. Fica a vinte minutos da estação. Mede cerca de 70.000 em. metros quadrados e tem planta. E' propriedade para conforto, descanso e rendimento se necessario fôr. Pode ser vista em qualquer dia. Tratar com o proprietario Henrique Cunha, avenida 15 de Novembro n. 300. Tambem se aluga, sendo que, neste caso, só por contrato de tres annos e com o respectivo pagamento integral. Tem mobilia. (P. 6281)

CASA á rua Ferreira Pontes n. 39, Andarahy, tres janellas de frente, entrada ao lado, com varanda, 2 salas, 2 quartos, quarto com chuveiro e W. C., cozinha com fogão economico, ao lado um pequeno terreno; tratar no mesmo, ou Mourão, Rosario, 161.

SIM!... MAS NAO E' SOMENTE A CLASSE MEDICA QUEM O DIZ, EU TAMBEM DIGO E POR EXPERIENCIA PROPRIA

O Dynamogenol é indispensavel a todos os individuos cujo trabalho produz a fadiga cerebral — taes como: literatos, jornalistas, padres, professores, empregados publicos, estudantes e guarda-livros.

O Dynamogenol é de resultados surprehendentes nos seguintes casos:

ANEMIA	VERTIGENS	CONVALESCENÇA
TUBERCULOSE	BRONCHITES CHRONICAS	MAGREZA
CHLORO ANEMIA	AGENESIA	DORES DE CABEÇA
FLORES BRANCAS	PALLIDEZ	FALTA DE APPETITE
FADIGA CEREBRAL	INSOMNIA	FRAQUEZA GERAL
HYSTERISMO	PALUDISMO	SUORES NOCTURNOS
NERVOSO	PERDAS SEMINAES	MA' DIGESTÃO, ETC.

DYNAMOGENOL

Nestas e outras molestias DYNAMOGENOL é de um effeito seguro e rapido.

As parturientes não devem nunca deixar de tomar o Dynamogenol durante a gestação e após a délivrance pois assim conseguem filhos robustos e ter abundancia de leite rico em phosphatos graças a esta inegualavel preparação — Um só vidro do Dynamogenol representa para a senhora que amamenta mais vantagens que uma duzia de garrafas d'agua Ingleza.

Vende-se em todo o mundo e na rua 7 de Setembro n. 186. (3715)

ALUGA-SE, em casa de familia, uma sala mobilada; rua do Riachuelo n. 116. (P 6496) E

ALUGA-SE — Um quarto mobilado, com dua saccadas na rua Silva Manoel n. 134. (P 6078) E

ALUGA-SE em casa de familia, esplendido aposento mobilado, a casal sem filhos ou cavalheiros de alto tratamento. Gomes Freire, 139. (P. 6275) E

ALUGA-SE linda sala de frente, mobilada. Avenida Mem de Sá n. 148, sobrado. (P 7105) E

ALUGA-SE em casa de familia ingleza, uma sala bem mobilada a um ou dois senhores distinctos. Rua do Rezende, 161, sob. (P. 6162) E

ALUGA-SE um bom escriptorio para medico, dentista ou advogado, na rua da Constituição n. 26, sob. (P. 6215) E

Tintura COCCHIARELLI

Podeossissimo tonico estomacal

Unico remedio para dispepsia, gastralgia, flatulencia, prisão de ventre, enjôo de mar, collicas e vomitos.

Deposito geral: Drogaria BAPTISTA — Rua 1º de Março n. 10.

ALUGA-SE uma magnifica sala de esquina de r., com 5 sacadas, com ou sem mobilia e com pensão, independente, a casal sem filhos ou a pessoas do commercio, á rua Imperatriz Leopoldina n. 1, telephone C. 4544. Praça Tiradentes, 6. (P 7006) E

ALUGA-SE, para escriptorio, esplendido segundo andar, com seis commodos; rua Buenos Aires n. 48. (P 7447) E

ALUGA-SE, em casa de familia, um quarto com ou sem mobilia, a moço solteiro, na rua do Lavradio n. 182, sobrado. (P 7081) E

ALUGAM-SE, na Alvear Pensão, magnificas salas e quartos para familia e cavalheiros; rua do Riachuelo n. 136. (P 5007) E

ALUGAM-SE uma sala e um quarto para casal sem filhos ou moços do commercio; rua Silva Manoel n. 230. (P 7012) E

ALUGA-SE um bom quarto, com banhos frios e quentes, a um senhor do commercio, em casa de um casal sem filhos; rua Carlos Sampaio n. 69, sobrado, Esplanada do Senado. (P 6051) E

ALUGA-SE um salão, 100, Sete de Setembro, 1º andar. (P. 6190) E

ALUGA-SE um gabinete, limpo e claro, com janella para a Avenida; r. dos Ourives n. 9, 1º andar (junto á pharmacia Werneck). (P 6310) E

ALUGA-SE, na rua do Resende 154, um apartamento para familia, com 3 ou 4 compartimentos, e pensão. (P 3980) E

ALUGAM-SE duas salas de frente, mobiladas e servidas a elevador; tratar na avenida Rio Branco n. 173, loja. (P 7325) E

ALUGA-SE um bom quarto de frente, bem mobilado, a cavalheiro; rua Evaristo da Veiga n. 51. (P 6385) E

ALUGA-SE quartos e salas de frente, com mobilia sem telephone; á rua do Riachuelo n. 21, sob. (P 6447) E

ALUGA-SE o 1º e 2º andar do predio da rua da Lapa n. 90, proprio para familia. Trata-se na rua 7 de Setembro n. 70, onde estão as chaves. (P 7375) E

ALUGAM-SE bons quartos de frente, mobilados e com pensão; na rua Uruguayana n. 202, 1º, andar; entrada pela rua de S. Pedro, 148. (P 6441) E

CASAL — Cede-se um amplo aposento pensão, luz, banhos quentes, 350$, mobilado, 400$, em casa de senhora respeitavel. Praça Saens Pena. S. Henrique, 148. (P. 7541) E

PRECISA-SE, para 1º de novembro, tres quartos mobilados, arejados e limpos, a proximidade da Avenida. Dirigir cartas com preços a XOP. no escriptorio desta folha. (P 7217) E

QUARTO. Precisa-se um independente; socegado, para moço do commercio (estrangeiro), sem moveis. Cartas com preço T. R. 252, deste jornal. (P 6139) E

SALA e quarto. Alugam-se na rua Lavradio 137, 2º andar. (P 6071) E

SALA, no centro, mobilia e pensão. Aluga-se. Telephone Central 336. D. Maria. (P 3889) E

SALA de frente, confortavel, encerada, mobilada, aluga-se a casal de tratamento; rua Larga 22, 2º andar. (P 7319) E

SOBRADO. Aluga-se todo ou partes de um optimo andar, com uma espaçosa sala de frente, servido por escada e elevador. Assembléa 115, 1º andar. (P 3939) E

SUSPENSÃO? Senhora, as capsulas de Apiol-Sabina e Arruda são sempre o melhor remedio, só compre da marca SEVENKRAUT. Rua Uruguayana n. 142. Tubo 7$000. (P 3131) S

Lapa e Santa Thereza

ALUGAM-SE, em casa de familia, perto da exposição, dois quartos mobilados, com ou sem pensão. Rua Augusto Severo, 32, Praia da Lapa. (P 6059) F

ALUGAM-SE, em casa de familia, uma sala e um quarto independentes, Central 5924; r. Moraes e Valle n. 5. (P 5760) F

LADEIRA do Meirelles no Largo do Guimarães casa estrangeira, com todo o conforto. Quartos arejados com pensão de primeira ordem. (P 2535) F

ALUGAM-SE — Um bom quarto, com ou sem pensão, a um casal; e separado um menor, com café, por 150$; tudo bem mobilado. Perto dos banhos de mar, casa de familia, rua do Cattete n. 261. Tel. 1903 B. M. (P 7148) S

ALUGAM-SE dois quartos juntos sendo um de frente, mobilados e com pensão, á rua Conde de Baependy n. 13, proximo ao Hotel dos Estrangeiros. (P 7425) G

Fraqueza Sexual

Espermatorrhéa — Insomnias — Neurasthenia.

Tratamento radical pela electricidade.

— DR. NEVES DA SILVA —

Consultorio: Largo da Carioca, n. 10—De 1 ás 6. (3741)

ALUGA-SE o predio da rua Ruy Barbosa n. 37, armazem e sobrado, 6 quartos, 3 salas e mais dependencias, e 4 commodos nos fundos; informa-se na mesma rua n. 23. (P 7499) G

ALUGA-SE, em casa de familia, a casal sem filhos, um quarto com cozinha e entrada independente, na rua General Severiano n. 136. (P 7476) G

ALUGAM-SE, em casa de familia, duas boas salas, para casaes ou rapazes distinctos; r. do Cattete 98, 1º andar. Tel. B. M. 2670. (P 4980) G

ALUGA-SE um quarto mobilado no Cosme Velho, á rapazes do commercio ou á homem solteiro que dê referencias. Tratar com o proprietario, no Largo da Carioca n. 17. (P 6095) S

ALUGA-SE um bom quarto, para casal ou rapazes do commercio. Boa pensão. Preço modico, á rua do Cattete n. 246. Teleph. B. M. 3136. (P 7303) G

ALUGA-SE, em casa de familia, um quarto bem mobilado, para rapaz distincto; rua do Cattete n. 13, sobrado. (P 7369) G

ALUGA-SE um quarto mobilado, a moços do commercio, perto dos banhos; praia do Flamengo n. 6. (P 6384) G

ALUGAM-SE aposentos para familias e cavalheiros, casa distincta, junto á praia, preços modicos. Rua Ferreira Vianna n. 58. (P. 7240) G

ALUGA-SE uma boa sala de frente, bem mobilada, com pensão, em casa de familia, em casa de familia, á rua Corrêa Dutra n. 146. (P 7269) G

ALUGA-SE a casa da rua Alice n. 22, Laranjeiras; chaves no armazem da esq. da rua das Laranjeiras, e trata-se na sapataria Pereira Bastos, r. do Ouvidor n. 63. (P 6350) G

ALUGAM-SE dois quartos em casa de familia de tratamento, em bairro dos mais saudaveis, com bonde na porta e cozinha de primeira ordem. Teleph. Beira-Mar 996. (P 6361) G

ALUGA-SE — Uma sala de frente e dois quartos, mobilados, com pensão, á pessoas distinctas. Largo do Machado n. 11. (P 7210) G

Aluga-se uma esplendida sala de frente, luxuosamente mobilada; com optima pensão para casal. Senador Dantas n. 21. (P. 6451)

ALUGA-SE — Para casal uma esplendida sala de frente, com pensão e com ou sem moveis. Rua Sorocaba n. 31; Botafogo. (P 6143) G

ALUGA-SE, em boa pensão, na praia do Flamengo, um espaçoso quarto, bem mobilado e com boa alimentação, a um casal ou dois senhores, a sete mil réis cada um. Cartas neste jornal a P. M. (P 4855) G

SUSPENSÃO? — Falta de regras: não ha como tomar uma capsula de Apiol-Sabina e Arruda. Drogaria Geraldes, rua Uruguayana n. 142. Tubo 7$000. (O3131) S

ALUGA-SE um bom quarto mobilado, com pensão de 1ª ordem, a casal sem filhos, em casa de familia de todo o respeito; tratar á rua Marques de Abrantes n. 78. Telephone B. M. 4007. (P 3883) G

ALUGAM-SE quartos e apartamentos bem mobilados, a cavalheiros e casaes. Telephone 1.702 B. M., das 12 ás 6 horas. (P 7261) G

ALUGA-SE uma sala mobilada, com café de manhã, na Praia de Botafogo. Telephone Sul 406. (P. 6151) G

ALUGA-SE uma sala bem mobilada, com ou sem pensão, a cavalheiro distincto, em casa de familia, junto á praça José de Alencar; rua do Cattete n. 355. (4299) G

ALUGA-SE o sobrado do predio n. 67, da rua Humaytá; está aberto. Trata-se no Banco Portuguez do Brasil; rua da Candelaria. (P 4243) G

LAMPADAS

Companhia Paulista de Material Electrico

RUA S. JOSÉ, 76

Rio de Janeiro (8762)

EM boa rua de Botafogo, aluga-se pequena casa mobilada; tendo todo conforto necessario. Resposta ao escriptorio deste jornal á J. B. (P. 6140) G

QUARTO. Aluga-se em casa de todo respeito. Rua Buarque de Macedo 41, perto da Praia do Flamengo. (P 6432) G

SALA de frente para casal distincto ou dois rapazes sérios, aluga-se com ou sem mobilia, em casa de toda respeito. Rua Buarque de Macedo 41, perto da Praia do Flamengo. (P 6432) G

QUARTO bem mobilado e com boa pensão, aluga-se a casal ou duas pessoas de respeito, na rua Bambina 55, Botafogo. T. Sul 1377. (P. 5649) G

ALUGAM-SE, em casa de familia, com todo o conforto, magnificos quartos para casal. Ponto mais proximo dos banhos de mar. Preços modicos; rua Gustavo Sampaio n. 170, Leme. (P 4254) H

INSTITUTO OPTICO CASA MADUREIRA — EXAME DA VISTA GRATIS — 95 RUA 7 SETEMBRO (3970)

Saude, Praia Formosa e Mangue

ALUGAM-SE, á rua Visconde de Itauna n. 107, em casa de respeito, optimos dois quartos e uma sala de frente. (P 5766) I

ALUGA-SE um quarto com todas as commodidades, na rua Senador Euzebio n. 210 A. (P 6415) I

Catumby, Estacio e Rio Comprido

ALUGA-SE o predio da rua do Bispo 242; só se aluga a quem fizer os concertos; trata-se na rua Barão do Sertorio n. 56. (P 7508) J

ALUGAM-SE, a pessoas de tratamento, quartos de frente, sem mobilia; dá-se pensão, querendo; rua Amaral n. 80, casa da frente, n. 1, Andarahy. (P 7417) L

ALUGA-SE um commodo á rua São Diniz n. 9. (P 6532) J

ALUGA-SE magnifico quarto mobilado e com pensão, a casal; rua Aristides Lobo 83. (P 6563) J

ALUGA-SE um grande terreno na rua do Bispo; trata-se na rua do Cunha n. 29, Catumby, até ás 11 horas. (P 6560) J

ALUGA-SE sala de frente, mobilada, a cavalheiro do commercio, na rua S. Luiz n. 50. (P 6464) J

ALUGA-SE um espaçoso quarto, junto com outro menor, em casa de pequena familia de tratamento á senhor distincto, ou a casal sem creanças. Ver e tratar na rua do Estacio de Sá n. 56, sob. (P 6098) J

Haddock Lobo e Tijuca

ALUGA-SE um bom e confortavel quarto a casal sem filhos ou senhor do maximo respeito, á rua Radmacker n. 47, Muda da Tijuca. (P 7428) K

ALUGAM-SE magnificos quartos com mobiliario completamente novo, em casa de familia de tratamento, á rua Conde de Bomfim n. 164. (P 6506) K

ALUGA-SE a rapazes, em casa de familia, á rua Haddock Lobo 25, um quarto claro, espaçoso e independente; tem telephone. (P 7323) K

JUVENTUDE ALEXANDRE

O mais poderoso tonico dos cabellos! Extingue a caspa em tres dias. Os cabellos brancos ficam pretos, não queima, não mancha a pelle; a JUVENTUDE, dá vigor, mocidade e crescimento aos cabellos.

Evitar imitações, pedindo sempre

Juventude Alexandre

Preço, 3$000; pelo Correio, 5$000. Nas boas perfumarias e drogarias.

Deposito, CASA ALEXANDRE - Ouvidor, 148

(12857)

VENDE-SE, a dinheiro e a prestações suaves, em Catumby, Paula Mattos e Santa Thereza, magnificos lotes de terrenos, de differentes dimensões, a 400$, 600$, 800$, 1:200$ e 1:600$000 cada lote, todos livres e desembaraçados e promptos a edificar; uns planos e outros de elevação pittoresca, situados nas ruas Gonçalves, Laura, Idalina, Miguel de Paiva e prolongamento; bondes de Coqueiros, Catumby e Itapiru', de 100 réis, e Paula Mattos, de 200 réis; agua em abundancia e clima reconhecidamente saluberrimo. Para as compras a dinheiro á vista, ou para as demais de dois lotes, far-se-á grande abatimento. Nada mais barato, commodo e perto do centro; tratar no largo de São Francisco 44, 2º andar, das 9 ás 4. Ainda restam poucos lotes. (P 6557) N

VENDEM-SE, além de muitos outros bem localizados e mais barato, um bello lote de terreno plano e prompto a edificar, no ponto mais pittoresco da rua Barão de Bom Retiro, na juncção da rua Theodoro da Silva; um lote na rua Emilia Sampaio; todos os bondes á porta e ruas optimamente calçadas; clima saluberrimo de Villa Isabel; local alegre e modernisado; preço 4:500$ e 3:500$; plantas e mais informações com a firma proprietaria; largo de S. Francisco, 44, 2º andar, das 9 ás 4. (P 6557) N

VENDEM-SE, com abatimento, a dinheiro e a prestações, os optimos lotes de terrenos da Estrada de Santa Cruz, em frente aos ns. 2.471 e 2.473, com 10 x 50, bem como outro na r. das Mangueiras; preço desde 1:800$ cada lote, promptos a edificar; bondes de Cascadura á porta; plantas e mais informações com o proprietario, largo de São Francisco n. 44, 2º andar, das 9 ás 4 horas. (P 6557) N

VENDE-SE um terreno com 2.425 m.2, a 1|2 minuto do bonde Lins Vasconcellos, c| tres casas de madeira e renda de 140$000 mensaes; preço barato; trata-se á rua Carolina Santos, 38, até 10 horas da manhã.

COMPRAM-SE predios e terrenos, em todas as localidades desta capital e de qualquer preço. Informações á caixa 2, do "Jornal do Commercio". (P. 1036) N

CASAS e terrenos. Compramos de todos os preços, construimos predios desde o valor de 8 contos. Sylvio de Barros & Comp. Rua do Rosario n. 171. (P. 7061) N

CASA — Compra-se uma, até 8 contos, perto de estação ou de bondes, dinheiro á vista e não se acceita intermediario; offerta para a rua 1º de Março, 80, sob. teleph. 4823 Norte. S. Rodrigues. (P. 6389) N

TERRENOS. Vendem-se, dinheiro e a prestações, lotes, em Viegas, proximo de Bangu'; brevemente terá estação no local; trata-se com o proprietario, Christovão Alves. (P 7392) N

VENDEM-SE magnificos lotes de terrenos promptos a edificar, a 2:500$, 3:000$, 3:500$ e 4:500$, sobre as pittorescas ruas Costa Pereira e Barão de Bom Retiro, com uma linha de bondes á porta e tres a poucos metros de distancia; logar saluberrimo, alegre e em franca prosperidade; tambem temos outros lotes nas immediações destes. Largo S. Francisco...

SE O CONTRATOSSE

NÃO PRODUZIR O EFFEITO que annunciamos, para qualquer tosse, mesmo a tosse dos tuberculosos até ao 2º gráu, bronchites simples ou chronicas, falta de somno, dores nos pulmões, irritação da garganta ou da larynge, coqueluche, asthma, constipação, grippe, etc., DEVOLVEREMOS IMMEDIATAMENTE O DINHEIRO, á RUA DE SANT'ANNA, 216, Rio. Medicos notaveis o receitam. Sabor agradavel. Dóse: — Adultos: 4 a 5 colheres por dia. Creanças: — colheres de chá. O CONTRATOSSE deve ser usado quando todos os remedios falharem. (3972)

VENDEM-SE 2 novos e bons predios, de 3 quartos, 2 salas, jardim e terreno, de paredes dobradas e cantaria, c. 1 bom terreno de 14 x 43, já todo murado, perto do Jardim Zoologico; e 1 bom predio em Nictheroy, a 5 minutos das barcas, de 3 quartos. Directo com Pinho, Uruguayana 105, loja, de 3 ás 4. (P 6165) N

VENDE-SE um superior armazem e grande predio de moradia e terreno ao lado, para deposito, tudo frente para duas ruas; trata-se no mesmo. Rua Costa Mendes n. 157. Estação de Ramos. (O. 2372) N

VENDE-SE um lote de terra 11 x 40, Estrada da Penha, esquina da rua Antonio Rego; trata-se á rua Leopoldina Rego 6, com Duarte. (P 7480) N

VENDE-SE o bem terreno á rua Fundador, com 10 x 32 metros, Praia de Icarahy, Nictheroy. Trata-se com o leiloeiro Palladio, á rua São José n. 57. (P 4950) N

VENDE-SE uma casa nova, na rua Vaz da Costa n. 18, com 2 quartos, 2 salas, agua, etc., a 1 minuto do bonde de Inhauma, Caminho dos Pilares. Logar saudavel. (P 1650) N

VENDE-SE o magnifico predio á rua Santo Christo dos Milagres n. 75, em leilão pelo leiloeiro Palladio, terça-feira, 24 de outubro de 1922, ás 4 1|2 horas da tarde, em frente ao mesmo. (P 4948) N

VENDE-SE, por 20 contos, na rua Padre Miguelino, proximo ao largo de Catumby, um predio com terreno, 2 salas, 5 quartos e mais dependencias, terreno proprio. Informações com o sr. Marques, largo de Catumby n. 109, padaria. (P 6519) N

VENDEM-SE em Copacabana, á r. 28 de Agosto, dois lotes de terreno, medindo 10 m. x 50; preço 9:000$000; só se trata com o comprador, á r. Buenos Aires 151, loja, das 12 ás 2. (P 7422) N

VENDE-SE em Jacarépaguá, á rua Barão n. 87, em frente á praça Seca, ponto dos bondes de 100 rs., uma esplendida casa, em feitio chalet na frente murado e gradil de ferro, tendo cinco espaçosos quartos, duas enormes salas, despensa, cozinha, quarto fóra para empregado, gallinheiro, W. C., quintal arborisado, tendo 22 de frente por 120 de fundos, preço 23:000$; trata-se á rua D. Thereza, 36, Engenho de Dentro. (P 6505) N

VENDE-SE uma casa; trata-se Estrada Octaviano 914, estação de Turyassu'. (P 6507) N

VENDE-SE um predio novo, todo de paredes dobradas, a 2 minutos da estação de Terra Nova, á rua Souza Freitas n. 4, tendo 3 quartos, 2 salas, cozinha e bom terreno. (P 6517) N

VENDE-SE casa Pavuna; tratar até 12,30, na rua Commendador Tavares Guerra 75 ou r. Paraná, 102, Encantado, 1:200$. (P 7416) N

BEIJO DAS DUAS PATRIAS

(tamanho 41 x 29)

FOLHINHHA DE EXCLUSIVIDADE DE J. FERRAO & Cia.

A MAIOR VENDA DE FOLHINHAS (de um só typo) ATE' HOJE CONHECIDA. MAIS DE SETENTA MIL EXEMPLARES VENDIDOS ATE' HOJE.

Folhinha de exclusividade de J. Ferrão & Comp.

A maior venda de folhinhas (de um só typo) até hoje conhecida. Mais de setenta mil exemplares vendidos até hoje. V. S. não encontra melhor reclame para seu negocio ou artigos de sua producção e que mais agrade á sua clientela. E' sem duvida A MELHOR FOLHINHA DA ACTUALIDADE, bellamente colorida com as côres das duas bandeiras e respectivamente com as da concepção; faz parte do colossal mostruario da CASA FERRÃO (secção de folhinhas) A MAIOR DO BRASIL.

Façam seus pedidos sem demora. Rua Libero Badaró n. 165 — S. Paulo. (4082)

VENDEM-SE esses predios: tres á r. Larga, dois a 120:000$ cada um e outro 95:000$; r. da Alfandega, 80:000$; um palacete á r. Conde de Bomfim por 150:000$; dois na Piedade, 51:000$; dois á r. Maia Lacerda, 28:000$; Bomsuccesso, 15:000$; V. de Abaeté, 12:000$; tres r. Emilia Sampaio, 50:000$; um de negocio á r. Baroneza de Pirassinunga, réis...

VENDE-SE em Todos os Santos um predio com 3 quartos e 2 salas, grande cozinha e um barracão nos fundos, grande terreno todo arborizado e bem cercado de muros, etc., com agua e luz, á rua Vasco da Gama n. 50 antigo, rua D. Clara, bondes José Bonifacio e de Inhauma. Preço réis 15:000$000. Não acceita intermediarios. Está aberto das 8 ás 4 horas...

VENDEM-SE: super. predio novo, ainda não habitado, c| bonde á porta e a 5 minutos de 1 estação das mais movimentadas dos suburbios, preço 12 contos, gr. pechincha; 1 super. predio em frente á estação de Quintino, completamente novo, 12 contos; uma boa área de terreno na Avenida Suburbana, c| 22 mil metros, agua, bom barro, pedra, frente p. avenida...

QUER GANHAR?

O Hypnotismo Afortunante faz ter poder para attrair bom emprego ou casamento, prosperidade ou lucro em qualquer negocio, sorte em loteria ou na realização do que é possivel, harmonia entre socios ou familia, pagamento facil do que se tem a cobrar, adivinhação do que está para acontecer, cura de vicios ou doenças, destruição dos maleficios de inveja, odio, feitiçaria ou hypnotização. Cada livro custa DOZE MIL REIS. NO INSTITUTO ELECTRICO E MAGNETICO FEDERAL, RUA DA ASSEMBLE'A, 45 — CAPITAL FEDERAL. No mesmo Instituto se acceitam adeptos para o CIRCULO EZOTERICO ROZA CRUZ UNIVERSAL, á razão de dez mil réis por anno. E' a melhor associação occultista com séde a America do Norte. Não confundir com as nacionaes. (3818)

VENDE-SE um diamantino, em platina, valor 2:000$000, preço réis 1:000$000. Cartas a Lineu, neste jornal. (P 7278) O

VENDEM-SE 80 pares de fórmas para calçado, em perfeito estado, por qualquer preço, na rua 24 de Maio, 172. (P 7170) O

VENDE-SE uma motocyclette Zedel Terrot, com side-car, á rua Dr. Jobim n. 99, Engenho Novo. (P 6080) O

COMPANHIA Aurea Brasileira — Avenida Passos, 11. Perdeu-se a cautela n. 53863 da secção de penhores desta companhia. (P. 7246) O

CASA GONTHIER, Henry & Arnando; rua Luiz de Camões ns. 45 e 47, perdeu-se a cautela n. 313.967 desta casa. (P 7373) O

JOSÉ CAHEN, rua Silva Jardim 7; perdeu-se a cautela n. 191.12? desta casa. (P 7236) O

VENDEM-SE um grande tapete para sala, dois espelhos e varios moveis antigos de alto valor, á rua Frei Caneca 48. (P 5920) O

VENDEM-SE moveis de occasião, sala de jantar e de visitas, dormitorio, camas, lavatorios, penteadeira, guarda prata, guarda vestidos, mesas elasticas, grupos, cadeiras de couro e carvalho e de peroba, carrinho para creança. Rua Senador Dantas n. 34, Aguia. (P 7481) O

...Estrangeiros e o largo do Machado, um par de oculos de ouro, em estojo de alluminio. Pede-se a quem o tiver encontrado a fineza de entregal-o á rua Gonçalves Dias, 63. (P 7238) O

PERDEU-SE a cautela da C. E. do Rio de Janeiro n. 13.479, A 4. (P 7165) O

PERDEU-SE a caderneta numero 375.271, da 3ª série, da Caixa Economica. (P 6135) O

BALANÇAS MERCEDES

Actualmente expostas na Exposição do Centenario.

MARCA REGIST. PAT. 10688

PALACIO DAS GRANDES INDUSTRIAS

AGENTES GERAES

THEODOR WILLE & Cia.

São Paulo — Rio de Janeiro — Santos (4081)

VENDE-SE superior e bella mobilia de estylo moderno para casal; para ver e tratar á rua Barão Ubá 107, com Mme. Azeredo, de 1 hora ás 4 da tarde. (P 6815) O

VENDE-SE uma mobilia de quarto para casal, completamente nova e de estylo moderno. Rua Aristides Lobo, 195. (P 6435) O

VENDEM-SE capas para mobilias a 80$. Rua Senador Euzebio, 88. Casa Verde. Tel. N. 4079. (1052) O

PERDERAM-SE as cautelas da Caixa Economica do Rio de Janeiro ns. 35.803 e 35804 de 1921. (P 7283) O

PERDEU-SE a caderneta de numero 544.444, 3ª série da Caixa Economica do Rio de Janeiro. (P 7167) O

PERDEU-SE a cautela de n. 9.847 da A. a da Caixa Economica do Rio de Janeiro. (P 7166) O

PERDEU-SE a cautela da Caixa Economica do Rio de Janeiro n. ...

Diz o Dr. Domingos Define, Medico e Operador, residente na cidade de S. Paulo:

"Attesto que tenho empregado, com bom resultado, o "*VIGOGENIO*", que satisfaz inteiramente nos casos de anemia, e debilidade.

S. Paulo, 27 de Março de 1922.

(Assig.) *Dr. Domingos Define*, Medico da Santa Casa de S. Paulo. (3797)

Sofá Privilegiado p.ª exame medico

Carta Patente n. 10541

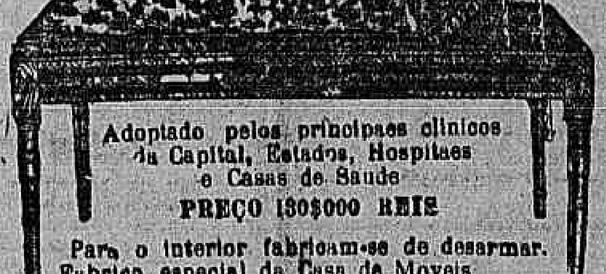

Adoptado pelos principaes clinicos da Capital, Estados, Hospitaes e Casas de Saude

PREÇO 180$000 REIS

Para o interior fabricam-se de desarmar. Fabrico especial da Casa de Moveis e Tapeçaria A. F. COSTA

Rua dos Andradas, 27 — Tel. 1950 Norte

VENDE-SE uma casa com 2 quartos, 2 salas, cozinha e dependencias. Ver e tratar, rua Amorim 57, Piedade, das 16 ás 18 horas. (P 5973) N

VENDEM-SE um superior espelho para salão ou atelier e uma machina photographica 18 x 24; r. Constituição 15, 1º andar. (P 7120) N

VENDE-SE o predio da rua Barão do Bom Retiro n. 135 (Engenho Novo), grande terreno nos fundos, todo arborizado; para ser visto e tratar depois das 8 horas da manhã, no mesmo. (P 7112) N

VENDE-SE um bem terreno por 2:500$000. Cartas para o sr. G. da Rocha, rua Miguel de Frias, 266, Icarahy. (P 7258) N

Doenças das vias - urinarias

(Venereas e Cirurgicas)

Dr. ESTELLITA LINS — (Da Cruz Vermelha)

Com pratica nos Hospitaes da Europa

Tratamento moderno das doenças da *Urethra, Prostata, Bexiga, Ureteres* e *Rins;* Exame endoscopico da Urethra e Bexiga; Methodo pessoal na cura da *Blenorrhagia* e complicações; tratamento pela electricidade do *estreitamento da urethra;* Operações dos orgãos genitaes e rins; Sala especial para senhoras; Installações de Raio X e Laboratorio de analyses; Applicações electricas e vaccinas autogenas, etc. S. JOSE' 81 — Das 10 ás 12 e das 15 ás 18 horas. (644)

VENDE-SE um predio assobradado, com 2 salas, 2 quartos, cozinha, banheiro, etc.; entrada ao lado; rua S. Carlos, 109, Estacio de Sá. Trata-se á rua da Quitanda, 95, loja. (P 7208) N

VENDE-SE a casa n. 107 da rua Pereira Landim, estação de Ramos; trata-se na mesma. (P 6331) N

VENDE-SE uma fazenda, com optimas terras para lavoura, cinco invernadas com abundantes pastagens e aguadas, mattas, 70 cabeças de gado de cria; casa de moradia e para co...

VENDEM-SE em Thomazinho, dinha Auxiliar, lotes de terreno a 100$000 e 200$000, em prestações de 5$ e 10$, logar muito saudavel como pode ser visto pelas muitas familias residentes ali, tem grandes areas para sitios, muitos trens de suburbios, informações no escriptorio em S. Matheus, ida e volta 300 e 500 reis. (O. 1464) N

VENDE-SE casa proximo Mariz e Barros, 20 minutos do centro, tres quartos, duas salas, saleta, magnifico banheiro, etc. Ainda não foi...

Tintura Selecta

ABSOLUTAMENTE VEGETAL, TINTURA INSTANTANEA.

Esta tintura de facil applicação, incomparavel para dar aos cabellos a mais bella côr preta ou castanha, é além disso um antiseptico e um fortificante do systema capillar. Seus resultados são surprehendentes e maravilhosos, não mancha a pelle nem a roupa, e póde ser usada sem inconveniente algum; é a unica que traduz o verdadeiro segredo da chimica moderna cujos resultados são surprehendentes e garantidos.

A' venda em todas as casas de 1ª ordem e na Perfumaria PAULINO GOMES, á Rua Rodrigo Silva n. 34. — Caixa 10$000 — Pelo Correio, 12$000. (2903)

VENDEM-SE por 110:000$ 6 predios novos em V. Isabel; renda 1:200$; trata-se á r. Ouvidor 71, 1º andar. (P 6572) N

VENDEM-SE por 80:000$ 3 predios e 1 avenida, renda 1:100$ livres, junto á r. S. Franc. Xavier; trata-se á r. Ouvidor 71, 1º and. (P 6572) N

VENDEM-SE por 130:000$ 4 predios novos, renda 1:000$ annuaes, na E. de Riachuelo; trata-se á r. Ouvidor...

VENDE-SE um lindo predio, novo, apalacetado, com tres quartos, duas salas, saleta, cópa, despensa, cozinha, quarto para empregado, porão, com 1 m. e 40 c., grande terreno medindo cem metros de frente por cento e vinte de fundos, todo arborizado com fructas diversas, distante apenas 30 minutos de bonde de uma lindissima praia de banhos; bondes á porta; Estrada da Pedra n. 878. Bonde electrico da Pedra, estação de Campo Grande. Trata-se á Avenida...

VENDE-SE o grande predio á rua Pereira Nunes n. 99, Aldeia Campista, proprio para collegio, pensão, casa de saude ou residencia. Trata-se com o leiloeiro Palladio, á rua São José n. 57. (P 4958) N

VENDE-SE o magnifico terreno com 7,50 x 34 metros, á rua Santo Antonio, esquina da travessa Santa Thereza, Fonseca, Nictheroy. Trata-se com o leiloeiro Palladio, á rua São José n. 57. (P 4949) N

VENDE-SE por 48:000$ um palacete novo, confortavel, centro de grande jardim e porão, local alto, plano e saudavel, com admiraveis vistas panoramicas e distante apenas 8 minutos da Estação do Meyer; informações á rua da Alfandega 130, 1º andar, das 2 ás 6. (P. 7666) N

VENDE-SE por 8:500$, o predio da travessa de São Carlos n. 21, Estacio de Sá; pode ser visto das 10 ás 5; informa, 130, rua da Alfandega, 1º andar, das 2 ás 6. (P. 7666) N

MENSTRUAÇÃO

Falta de regras

VENDAS DIVERSAS

TRASPASSES

TOME NOTA:

1 vestido tinto no tintureiro. 16$000

1 idem em casa com "*GERMANIA*". 1$500

Saldo para a Caixa Economica. Rs. 14$500

Vista aos cégos!

DIVERSOS

Tossis? Tomae BRONCHITAL

Deposito: — RUA URUGUAYANA, 111 PHARMACIA BITTENCOURT.

CAPAS para mobilia, 9 peças 85$000, só na Casa Boitoux, Quitanda 33. Tel. C. 1.850.

ZICRET — Ultima Creação em PÓ DE ARROZ

Achados e perdidos

CATARRHO

Constipação

CIMENTO CHRISTIANIA

GRANDE STOCK

Casa Volckmar — Rua Primeiro de Março, 92

(3057)

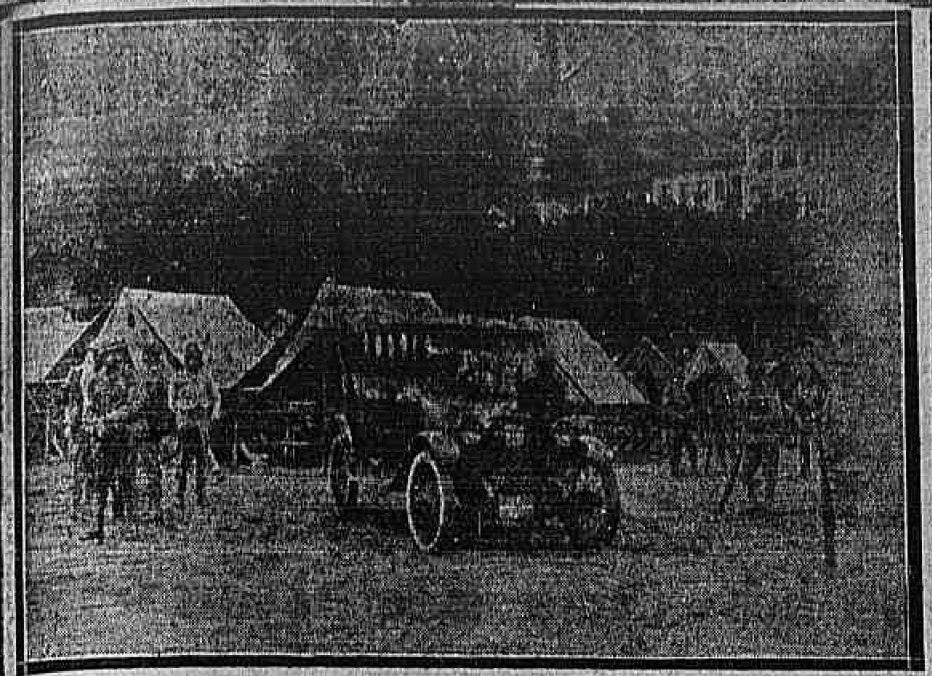

O automovel escolhido pelo governo dos Estados Unidos da America após intelligente e cuidadosa investigação como unico neste genero a ser usado no seu Exercito e Marinha. Milhares foram usados durante a grande guerra e como póde ser visto pela photographia acima, tirada no campo da Praia do Russell, junto ás barracas, acha-se um automovel DODGE BROTHERS trazido a bordo de seus navios actualmente no porto, em homenagem ás festas do Centenario, que bem prova o apreço em que é tido o automovel DODGE BROTHERS pelo governo dos Estados Unidos, fazendo parte regular de seu equipamento e apreciado pelos seus marujos.

AUTOMOVEIS
DODGE BROTHERS
WILSON & EVILL
19 RUA EVARISTO DA VEIGA 19
RIO DE JANEIRO
(4319)

Cabellos brancos

FLORENTINA

A melhor loção vegetal e perfumada: n. 1 para côr castanha e n. 2 para côr preta; lavando não sae; evita a caspa e faz nascer. — Vende-se na rua Sete de Setembro n. 61, Rua do Theatro n. 9, Rua Uruguayana n. 119, Rua General Camara n. 80; Rua da Carioca n. 25; Rua Frei Caneca n. 5, Avenida Rio Branco n. 137, Avenida Passos n. 35, Rua Marechal Floriano, ns. 91 e 173; — Meyer, Rua Archias Cordeiro ns. 212 e 220; — Piedade, Rua Goyaz n. 408; — Nictheroy, Rua da Conceição n. 36 e em todas as Drogarias, Pharmacias e Perfumarias. Pelo correio, 10$000. Pedidos a João Pinto da Silva, Rua Marechal Floriano n. 173, Pharmacia Rio de Janeiro. — Ganha 500$000 quem provar que a *Florentina* não dá a côr castanha e preta nos cabellos brancos. (O 22187)

Daimler

O AUTOMOVEL PERFEITO!

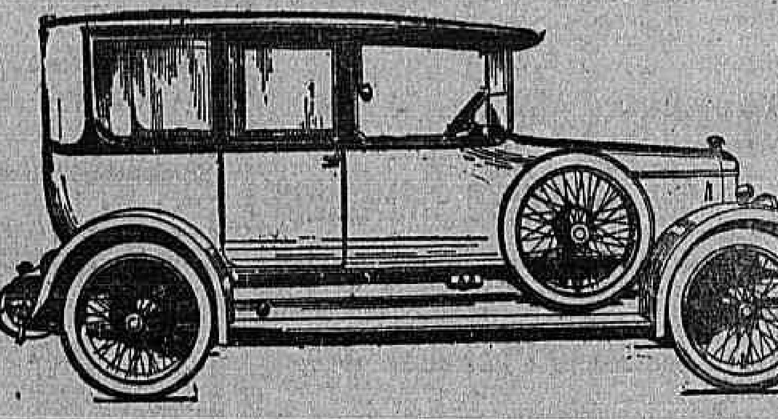

Landaulette DAIMLER, 20 HP., typo "MIRFIELD"

REPRESENTANTES:

ALBERTO MONIZ & Cia.

24, RUA EVARISTO DA VEIGA, 24

Telep. Central, 84 — Rio de Janeiro — C. Postal, 901 (4327)

CABELLEIREIRA tinge cabellos a 10$, inoffensivamente, não mancha a pelle e não impede de lavar a cabeça; postiços e cabelleiras de todos os modelos para senhoras, creanças, imagens, bonecas, etc. Massagem e embellezamento, penteados para noivas. Ismael de Campos, R. Visc. de Itauna 121. (P. 7508) S

COMPRA-SE moveis, pianos, crystaes, metaes e objectos de arte; casas mobiliadas de qualquer valor; paga-se os melhores preços; attende-se chamados com urgencia. Tel. Norte 3296. Senador Euzebio n. 89. (P. 4999) S

COMPRAM-SE moveis usados, machinas de costura. Rua do Riachuelo. C. 2189. (P. 6063) S

COMPRAM-SE moveis, machinas, metaes, bronzes, tapetes, cortinas, reposteiros, louças. Paga-se bem. Telephone Beira Mar 1705. (P. 5737) S

COSTUMES tailleur de casemira para senhora de 300$, liquidam-se a 98$, 145$, 215$. Rua Senador Dantas 75, loja Casa Rollas. (P. 4883) S

52$ ternos de linho branco para senhor. Rua Senador Dantas 75, loja. (P. 4883) S

COMPRAM-SE quadros, gravuras, photographias, livros, pratas, cristaes, louças, sedas, rendas, bronzes, moveis, metaes, relogios e outros objectos antigos ou de arte, pagando-se bem; na praça Olavo Bilac 11, fim da rua Gonçalves Dias. Telephone Norte 3488. GALERIA FANZERES. (P. 7510) S

CHAPEUS — Modelos para senhoras chegaram de 80$, liquidam-se a 48$, 58$, 68$. Rua Senador Dantas 75, loja. (P. 4883) S

COMPRA-SE piano urgente, para particular, bom autor, embora preciso algum reparo. Tel. 241 Villa. (P. 7234) S

Gonorrhéa Syphilis — Cura radical sem dôr, da gonorrhéa, tratamentos da urethra, cystite e cancros venereos; tratamento da syphilis com injecções indolores. URUGUAYANA 134, das 2 ás 5. Dr. Rupert Pereira. (P. 7477) S

COMPRA-SE em boas condições, um piano; cartas para C. M. S. neste jornal. (P. 6320) S

CANARIOS finos — Compram-se um casal em boas condições; offertas para C. M. S. neste jornal. (P. 6319) S

DENTISTA — Vende-se um motor de pé e um encosto, á rua da Constituição. (P. 7121) O

DINHEIRO — Empresta-se sobre moveis e outras garantias. (P. 7285) S

DESCONTOS — Commerciaes ou particulares com endosso de firma conhecida. Condições especiaes. Escriptorio Bancario, Companhia Aliança, Avenida Passos n. 1. (P. 7074) S

DINHEIRO — Juros de 9 a 12 % ao anno, sob promissorias commerciaes e hypothecas de predios, qualquer quantia, desde 2 contos; compra e venda de predios. J. Leão. Rua da Quitanda n. 72, sobrado. (P. 6570) S

DINHEIRO para hypothecas, a juros modicos. (P. 4731) S

DINHEIRO — Empresta-se sobre moveis; rua da Constituição 8, loja. (633) S

DINHEIRO — Para hypothecas de predios, a juros modicos. (P. 6305) S

DINHEIRO em 2 horas a longo prazo a todos os funccionarios publicos, federaes, reformados, aposentados, officiaes, officiaes de Marinha. Direitos na Alfandega, notas promissorias, mercadorias, hypothecas e alugueis de casas. Rosario 130, 1º andar, com Fernandes. (P. 6538) S

DINHEIRO — A negociantes e particulares. (P. 7277) S

FAZEM-SE com perfeição bordados. Tel. Villa 4417. (P. 3071) S

DOIS casaes com quatro filhos de dois a tres annos procuram commodos com pensão, nos bairros de Botafogo, Laranjeiras e Rio Comprido. (P. 6126) S

DINHEIRO a juros desde 8 % ao anno empresta-se sobre hypothecas de predios, mesmo que precisem obras ou pagar impostos e compra-se predios. Cartas ao sr. Pereira, neste jornal, sem intermediarios. (P. 6309) S

DEPURATIVO INDIGENA. (P. 4982) S

Energia. Tome Juventol, r. dos Andradas 43 e 45. (633) S

FORNECE-SE pensão de primeira ordem. (P. 6252) S

HYPOTHECAS — Em condições favoraveis, só com I. Motta, Becco das Cancellas n. 10. (P. 6026) S

HOJE — Vende-se ternos de casemira. Rua Senador Dantas 75, loja Casa Rollas. (P. 4883) S

HYPOTHECAS e alugueis de casas, empresta-se de 2 a 1.000 contos, juros de 8 a 12 %; tratar com Fernandes, Rosario, 130. (P. 6538) S

Impotencia. — Tratamento completo da senilidade precoce por methodo proprio de resultados garantidos. Uruguayana 134, das 2 ás 5 — Dr. Rupert Pereira. (P. 7477) S

Impotencia. Seu tratamento, Assembléa 54. Dr. Pedro Magalhães. S

LOUÇAS E TRENS DE COZINHA — Por preços abaixo do custo; liquida-se o grande sortimento do Bazar Villaça — Rua Frei Caneca n. 126 — Casa em obras — Bacias, ferros de engommar, copos, panellas, grandes saldos; cafeteiras chics a 7$000 o par; colheres para café, desde 1$000 a duzia; pratos, travessas e tigelinhas desde 2$000; é só o fim do mez. (P. 6232) S

MANACA Elixir Depurativo. ABREU SOBRINHO — R. LAPA, 6 (3947)

M. C. Rocha & Cia. — Executam construcções com todos estylos, preços ao alcance dos interessados. Phone V. 5270. (P. 7283) S

MACHINAS DE ESCREVER. Roger. (P. 4524) S

MOVEIS, pianos, tapetes, cortinas, particular. (P. 7262) O

MACHINAS de escrever. Officina de machinas. Rua da Alfandega. (P. 6669) S

MME. MUSET, espirita de muito poder e verdadeira medium, attende todos os dias na rua Visconde Itauna 525. (P. 4912) S

MME. VAGUIMAR. (P. 7025) S

MACHINA Singer de costura. Villa. (P. 4786) S

MICROSCOPIO. (P. 7137) O

MME. Anna Vidente. S. José. (P. 6189) S

MME. Oriental espirita. (P. 7564) S

MODISTA. (P. 7485) S

MODISTA — Perfeita. (P. 7618) S

MANICURA. (P. 7367) S

Nevralgia — Em 5 minutos com Linimento Marinho — Rua Sete de Setembro 186. (633) S

OFFERECE-SE para mobilar. Euzebio. N. 4070. (P. 3053) S

PENSÃO de familia, comida. (P. 3971) S

OVOS e gallinhas de raça vendem-se na Ascurra. (P. 3052) O

PESSOA vinda de S. Paulo deseja falar com Virgilio Laborde. (P. 6307) S

PIANO. Compra-se um piano para creança. (P. 7549) S

PENSÃO fornece a mesa e a domicilio, boa comida e variada; preço modico, no Cattete, tel. 293 B. Mar. (P. 7566) S

PIANOS. Afinam-se por 10$000 e concertos baratos; recebe chamados na rua Acre 81, sobrado, e pelo telephone Norte 6081. (P. 7562) S

PHARMACEUTICOS!!! Consultem os preços da Drogaria Franceza, rua Pedro 10 n. 42 (ex-Esp.º Santo). Central 6296. Atacado e varejo. (P. 269) S

RICOS vestidos de seda e lã, desde 50$. Modelos de chapéos para todos os gostos, desde 5$. Ricas capas para baile e theatro; chics roupas brancas, plumas, aigrettes e enfeites para chapéos; tudo para liquidar — Praia Sta. Luzia 132. Tel. C. 6264. (P. 6305) S

SEMENTE de capim "Jaraguá", casa da India; rua do Ouvidor, 57 deposito do Chá "Ideal". (P 6188) S

SER FELIZ nos negocios, amores, ter saude, realizar tudo que desejar; cartas com sellos para a resposta, a P. S., Estação de Mesquita, E. do Rio. (P 7116)

SYPHILIS e consequencias cura radical; injecções INDOLORES, de sua preparação, 606, e 914. Assembléa n. 54; das 10 ás 21. DR. PEDRO MAGALHÃES. (P 4467) S

SENHORA que reza para todas as doenças espirituaes; na rua Santa Christina n. 4, quarto 7, Cattete. (P 6688) S

SITIO, tendo casa e agua, perto de conducção, compra-se ou arrenda-se; informações dando área e preço, para Caetano, praça 15 Novembro 1 A. (P 7215) S

Asthma. O especifico da Asthma de Saraiva & Comp., é de effeito seguro no tratamento desta molestia; allivio prompto, logo ás primeiras colheres. Pharmacia Saraiva, Andradas 85. (682) S

Rheumatismo. O Xarope Depurativo Iodorado é efficaz no tratamento do rheumatismo, quer syphilitico ou não, e optimo depurativo do sangue. Pharmacia Saraiva, Andradas 85. (682) S

Boricinol. Para as molestias da pelle, o remedio heroico, faz desapparecer todas as affecções cutaneas. Pharmacia Saraiva, Andradas 85. (682) S

Tosse. O xarope de Paracary Composto faz desapparecer qualquer tosse como provam as pessoas que delle tem feito uso. Pharmacia Saraiva, Andradas 85. (682) S

CALLOS. Extracção completa com o uso da Calloina em poucos dias, não impedindo de andar calçado. Pharmacia Saraiva, Andradas 85. (682) S

VESTIDOS finissimos, chegaram para teatro, baile, passeio, de 450$. Liquidam-se a 40$, 45$, 50$, 55$, 70$ e 90$; chapéos desde 5$. R. Senador Dantas 75, loja. Casa Rollas. (P 4883) S

VENDE-SE paletot de casemira, de 90$ por 10$, 13$, 16$, 17$, 18$, 27$. Liquidação. R. Senador Dantas 75, loja. Casa Rollas. (P 4883) S

MEDICOS

Dr. Alvino Aguiar

Pulmões, estomago e rins — Tratamento das anemias, esgotamento nervoso, etc. — Consultorio: rua São José n. 31, ás 4 horas. Telephone, 5868, Central. Residencia: travessa do Torres, 17. Telephone, 4265, Central. (3973)

DR. DURVAL S. RIBEIRO, cirurgião dentista. Especialista em todo e qualquer trabalho, sem a minima dor. Clinica das 8 da manhã ás 5 da tarde. Rua do Cattete n. 202, esquina Corrêa Dutra, Tel. B. M. 1952. (P. 5899) R

Dr. VALENTIM VARELLA

Reabriu seu consultorio á RUA DE S. PEDRO 156. Consultas diariamente das 2 hs. em deante. (P 1914)

DR. CARMO PEREIRA — Molestias internas, molestias de creanças, syphilis e molestias venereas. Das 11 ás 13 horas, á rua 1º de Março 14. Tel. N. 5614 — Res.: r. Club Athletico n. 33 Tel. V. 4109. (O 29810) B

DOENÇAS DAS CREANÇAS, ESTOMAGO, INTESTINOS, FIGADO e RINS — Dr. Ed. Meirelles — R. Haddock Lobo n. 458. Tel. 1294, Villa. Rua Carioca 13. A's 3 horas. (P 4304) R

DOENÇAS DAS SENHORAS. Vias urinarias. Operações. Partos. Tratamento das molestias do utero, ovario, urethra, bexiga e rins (Tumores, fistulas, corrimentos, hemorrhagias, estreitamento da urethra, hernias, hydroceles, etc.)

Dr. S. Pereira Lima

Cons. 1 ás 3, Rodrigo Silva, 5. Tel. C. 3451. Res., Antonio dos Santos 21. Tel. V. 5065. (P 1158) R

Dr. Godoy Tavares

Prof. Fac. M. B. Horizonte, laureado F. Rio, pratica hosp. Berlim e Paris. Coração, pulmão e rins. Trata pelos seus processos mol. estomago e int. Av. Rio Branco 137 (Odeon), T. C. 1083, 3 ás 5 menos quintas-feiras. Res. Marquez Abrantes 106. Tel. B. M. 2430. (P 2745)

CLINICA de senhoras, tratamento das molestias do utero; nos casos indicados, evita a gravidez por processo seguro sem prejudicar a saude. Dr. Cesar Esteves, rua Sete de Setembro 186, das 9 ás 11 e das 13 ás 16. (P 242) R

Dr. Samuel Prado

CLINICA MEDICA

Doenças do coração, pulmões, figado e estomago. — Tratamento da syphilis — Applicação do legitimo 914. Consultorio: Rua Marechal Floriano n. 41, de 1 ás 3. Telephone Norte 1733. Residencia: Rua do Mattoso n. 91. Telephone Villa n. 4836. (P 6006)

DR. A. MONTEIRO, 21 annos de clinica, sendo 6 annos na Europa, medicina e cirurgia em geral, gratis aos pobres, das 10 ás 6 da tarde, rua Larga 55. Fornece e applica por 30$000, o legitimo 914 allemão. (O 21114) R

MOLESTIAS dos olhos, nariz e ouvidos — Dr. Neves da Rocha, membro da Academia de Medicina do Rio de Janeiro, medico de diversos hospitaes desta cidade, com longa pratica, no paiz e nas clinicas de Berlim, Paris, Vienna e Londres. — Avenida Rio Branco n. 90, das 12 ás 4 horas da tarde. (P. 7574)

DENTISTAS

Dentes bonitos

Encontram-se nas afamadas dentaduras anatomicas, confeccionadas pelo laureado cirurgião-dentista Dr. Silvino Mattos, á rua 7 Setembro, 231. (P 7409) R

DENTISTAS

A amalgama Princeza marca Cruz, boa qualidade, está sendo empregada pelos melhores dentistas do Rio de Janeiro, reputando-a superior ás melhores marcas estrangeiras; 1/2 onça 5$. Escriptorio da fabrica, Rua Senhor dos Passos 61, esquina Avenida Passos. (P 657)

SOCIEDADE Commercial e Industrial no Brasil SUISSA

S. PAULO — RIO DE JANEIRO — PORTO ALEGRE

Rua S. Pedro, 14 — Caixa Postal, 1775.

ENGENHEIROS — CONSTRUCTORES — IMPORTADORES.

Machinas e material electrico "OERLIKON" para installações electricas, Locomotivas electricas e equipamentos.

Machinas para trabalhar madeira e para lacticinios. Medidores de electricidade.

Motores systema "DIESEL — Semi-DIESEL" e a Gaz pobre marca "SULZER FRÈRES e S. L. M. WINTERTHUR.

Installações e turbinas hydraulicas em geral.

Machinas e material para as industrias FRIGORIFICAS e TEXTIL.

MACHINAS AGRICOLAS

Anilinas e Drogas — Auto Caminhões SAURER

(4355)

PENSÃO. Fornece-se de 1ª ordem á rua Radmacker 47, M. da Tijuca. (P 7439) S

POR mais crespos que sejam os cabellos alisam-se, ficando as mocinhas de côr com os cabellos tão sedosos que parecem cabocias; para as que tiverem falta de cabellos vendemos postiços de cabellos naturaes imitando o proprio. Alipia, cabelleireira, rua Visconde Itauna 121, sobr. (P 7505) S

PRECISA-SE, para casal estrangeiro, sem filhos, de uma casa com ou sem mobilia. Tambem compra a mobilia. Escrever, dando condições e preço, para a caixa postal 971 ou telephonar para Central 5051. (P 7157) S

PIANO do autor Pleyel, de meia cauda, em bom estado, vende-se na rua Tavares Bastos n. 31. Cattete. (P 6340) O

PIANO — Compra-se urgente para particular, bom autor, embora preciso algum reparo. Tel. 241 Villa. (P. 7234) S

SENHORAS Tratamento radical e sem dôr de corrimentos, catarrho uterino, colicas utero-ovarianas, ausencia ou irregularidade de regras, Uruguayana 134, das 2 ás 5. Dr. Rupert Pereira. (P 7477) S

SENHORA distincta procura 2 quartos sem mobilia, em casa de familia. Pedem-se e dão-se referencias. Resposta J. B. W., escriptorio deste jornal. (P 6141) S

SUPERIOR queijo Typo Romano do Rio Grande. A' venda na rua Luiz de Camões, 42. (P 7194) S

TERNOS a prestações de 15$ a 50$, sob medida, elegantes e economicos; Alfaiataria Veiga, praça Tiradentes, 39, sob. Junto á C. Telephonica. (P 6168) S

VESTIDOS e chapéos, fazem-se pelos ultimos figurinos, no atelier da rua Estacio de Sá n. 59. Teleph. V 6283. (P. 5710) S

CASA LEITÃO

GRANDES SALDOS

Saias de casemira	a	30$
Manteaux de casemira	a	40$

SEDAS

Crepe da China	a	18$
Crepe setim	a	35$
Seda lavavel	a	12$
Seda fantasia	a	22$
Charmeuse	a	35$
Palha sêda	a	12$
Crepe marroquim	a	40$

(4340)

PINTURA e decoração de predios. Telephone Central 3769. Salvador Pujals. (P 4465) S

PRECISA-SE de um companheiro para uma sala, com pensão; á rua da Quitanda n. 72. (P 6346) S

PENSÃO — Vende-se uma bem localizada, centro, mobiliario decente, optima renda, propria para uma senhora; o motivo é a proprietaria querer retirar-se; é bem afreguezada, a venda é em conta; informar no largo da Sé n. 12, com o sr. Durão. (P 6554) S

PIANOS — Visitem ou peçam preços e catalogos, a R. Ferreira & C. Tel. V. 3968, rua S. F. Xavier, 388. Fabricantes e importadores. A casa que mais pianos vende. Compram ou reformam usados. (633)

QUEBRADAS e inutilizadas, compram-se machinas de escrever e calcular e tampas e taboas perfeitas, na officina mec. de Carlos Juncken Junior & C., rua da Alfandega 50, 2º, entre Av. e Quit.; tel. Norte 2594. (P 5021) S

Rheumatismo. Friccione com linimento Marinho e a dôr cessa — Rua 7 de Setembro 186. (633) S

A CURA DA IMPOTENCIA

Tratamento completo da senilidade precoce, por methodo proprio, de resultados absolutamente garantidos. Uruguayana, 134, das 2 ás 5 — Dr. Rupert Pereira. (P 7477)

UM moço allemão deseja encontrar um quarto mobilado, com meia pensão e café, em casa de boa familia, até 200$000, ou sem pensão até 120$000. Offertas por favor a E. M. 21, nesta folha. (P 6332) S

Virilidade. Tome JUVENTOL, r. dos Andradas, 43 e 45. (633) S

VESTIDOS e roupas finas de senhora. Compram-se e paga-se bem. R. Senador Dantas 75, loja, teleph. C. 2344. (P 6057) S

VIOLINO. Senhorita egressada do Conservatorio de Milão, dá lições. Rua Frei Caneca, 62. (P 3034) S

GONORRHEA, e suas complicações. Cura radical por processos seguros e rapidos. — DRS. JOÃO ABREU e BRANDINO CORRÊA, das 8 ás 19 horas. Telephone, 1893, Norte — Rua de S. Pedro, 64. (631)

ESTRABISMO — Cura do estrabismo ou olhos vesgos por processos de exito seguro, fazendo logo em seguida á operação corrigir este defeito, readquirindo a physionomia a expressão natural, pelo Dr. Neves da Rocha, especialista com longa pratica de sua especialidade. Avenida Rio Branco n. 90. (P. 7574)

VIAS URINARIAS

Cura radical da gonorrhéa aguda e chronica e suas complicações. Assembléa, 54, das 10 ás 11. — Dr. Pedro Magalhães. (P 4470) R

APPENDICITE, TUMORES DO VENTRE, RINS E TODAS AS DOENÇAS CIRURGICAS

DR. BARBOSA VIANNA — Professor de Operações da Faculdade - Rua Chile 17, De 3 ás 5. — Tel. 4074 C. (P. 3.574)

Syphilis, Gonorrhéa

914 Allemão (legitimo), med. e app. 20$. Cura radical da gonorrhéa e complicações; methodo proprio, rapido e seguro. Tratamento abortivo; cura em poucos dias. DR. COCIO BARCELLOS, ex-assistente da Fac. de Med. Das 9 ás 11 (inc. domingos) e das 4 ás 5, São José 53. Res. Tel. S. 1863. (8376)

RAIOS X *Exames e photographias das doenças do estomago, intestinos, figado, pulmões, coração, rins, etc. Electricidade medica. Preços modicos. DR. RENATO DE SOUZA LOPES, professor da Faculdade. Rua São José 39, de 3 ás 6.* (7285)

DR. R. Eloy dos Santos — Homœpatha, clinica medica; rua Tucuman n. 21, (antiga rua do Theatro); de 3 1/2 ás 5 horas. (P P 6348) M

Medico Veterinario — Consultas: das 10 ás 11, na pharmacia Miguel Couto, á praça Gonçalves Dias, 15. Tel. 4006 N. Attende chamados. (P. 7381) R

DR. SILVINO MATTOS — Dentaduras com ou sem chapas, "pivots", corôas, obturações a ouro e porcellana, extracções e tratamento de dentes, sem a minima dôr, etc. Serviços perfeitos, rapidos e garantidos. Preços modicos e em prestações. Rua 7 Setembro, 231; das 7 ás 21 horas, todos os dias. Tel. 1.555, C. (P 7498) R

CADEIRAS do typo da Wheelson novo modelo, aperfeiçoado e cuspideiras de fonte dupla "Systema Clark", e muitos outros artigos, vende por preços sem competencia. Adolpho Seherke. Rua Assembléa, 67. (Republica do Perú'). (P. 618) R

DR. SILVINO MATTOS reforma e confecciona, em 24 horas, com garantia a preços razoaveis, dentaduras de vulcanite ou ouro; assim como as concerta em horas, por mais quebradas que estejam; na rua Sete de Setembro, 231. (P. 7497) R

DENTISTA — Dr. Aldo Cunha. Tratamento rapido, garantido e completamente sem dor, por preços modicos. Faz pela technica norte-americana, chapas, bridge work, e os demais trabalhos. Gabinete com installação moderna. R. Marechal Floriano n. 55. (P. 3213) R

DR. SILVINO MATTOS — Extracções, absolutamente sem dôr, a 5$; dentaduras a 3$ cada dente; concertos em dentaduras a 10$; obturações a 5$; trabalhos garantidos e pagamentos á prestações; á rua Sete de Setembro, 231, proximo á praça Tiradentes; das 7 da manhã ás 5 da tarde; telephone 1555. Central. (P 7406) R

DENTISTA, vende-se uma cadeira e um motor, muito barato, rua Andradas 46. (P 5757) R

DENTISTA — *Dr. Argemiro Pinto* com pratica das Escolas de Nova York, Paris e Londres. Obturações desde 5$. Collocação de dentes desde 15$, etc., rua da Assembléa 123. (O. 1227) R

O DR. CABRAL FAGUNDES, Cirurgião Dentista, com consultorio no largo do Machado n. 2, por cima da casa de calçado "Atlas", convida V. Ex., caso precise trabalhos dentarios, a comparecer no seu gabinete, onde lhe será feito exame e orçamento gratuito, podendo, caso resolva o tratamento, fazer pagamentos parcellados.

A longa pratica e perfeito conhecimento da arte permittem-lhe collocar apparelhos perfeitos e de acabamento sem egual.

Faz obturações a porcellana synthetica, tão perfeitas que não se destacam da nuance dos dentes naturaes. Colloca apparelhos para corrigir anomalias a quem tenha dentes desviados ou avançados, pondo-os em ordem natural. Faz extracção sem dôr alguma, e, em caso de necessidade, torna a collocar o dente extrahido fixando-o em menos de 30 dias.

Como existem outros gabinetes dentarios no mesmo largo, recommendo reparar no letreiro da sacada, que é em letras de ouro sobre vidro negro. Consultas: das 8 ás 5 da tarde e de 7 ás 9 da noite. Telephone Beira Mar 62. (P 6485) R

PARTEIRAS

MME. PALMYRA, que morou á r. Camerino 20 annos, reside á av. Gomes Freire, 127, sob. Tel. 4777 C. (P 4308) Y

MME. Palmyra Taveira Morgado, massagista, faz tratamentos a senhoras assim como faz desapparecer manchas do rosto, espinhas, sardas, attribuidas pela gravidez, ou outras molestias, e só attende a sras., das 10 ás 5 da tarde. Rua Buenos Aires, 190, 1º andar. (P 6401) Y

PARTEIRA. Mme. Maria Josepha, diplomada pela F. de Medicina do Rio de Janeiro, com 20 annos de pratica, faz todos os trabalhos de sua profissão; attende das 9 ás 5. Av. Gomes Freire n. 77, tel. C. 3642. (O 29738) Y

SUSPENSÕES senhora, as capsulas de Apiol-Sabina e Arruda é sempre o melhor remedio, só compre da marca SEVENKRAUT. — Rua Uruguayana n. 142. Tubo, 7$000. (O 25410) Y

MME. GUIN, professora em partos, ex-interna da Maternidade de Barcelona, revalidada no Rio, partos e outros trabalhos; o exame da gravidez, um mez antes, garante o parto. Avenida Mem de Sá 95. Tel. C. 2690. (O 27680) Y

PARTEIRA e enfermeira diplomada Mme. Elvira, 20 annos de pratica, faz todos os trabalhos de sua profissão, attende de 1 ás 4, rua dos Andradas 149, phone Norte 5920. (P 917) Y

Molestias das Senhoras. Partos. Tratamento dos abortos e suas consequencias, corrimentos, colicas utero-ovarinas, e regras irregulares e prolongadas. Assembléa n. 54, das 10 ás 18 horas. — DR. PEDRO MAGALHAES. (P 4469) Y

GRAVIDEZ O uso constante do Hematogenol de Alfredo de Carvalho em um calix ás refeições, em cuja composição entram a quina, kola, coca, lacto-phosphato de cal, pepsina, pancreatina, diastase e glycerina é a melhor garantia á vida do feto e da mulher gravida, pois o Hematogenol, além de poderoso tonico, é digestivo; vende-se em todas as pharmacias e drogarias do Rio e dos Estados; Deposito: ruas Vinte de Abril n. 16 e Primeiro de Março n. 10. (7454)

Professores e professoras

AULAS particulares a rapazes do commercio, dão-se das 6 ás 9, á rua do Rezende n. 36. (P 7607) Z

AULAS — Dactylographia, Portuguez e Tachygraphia, no Largo do Machado n. 2. (P 6465) Z

CURSOS diurnos e nocturnos a 15$ mensaes. Aproveitamento garantido. Instituto Minerva. Rua Senador Euzebio 71, sob. (P. 4325) Z

COPIAS á machina por $600 a pagina, só na Escola Urania. 7 de Setembro 107, 1º. (P. 4969) Z

DACTYLOGRAPHIA. Ensino gratuito, ás senhoras e senhoritas. Curso Freycinet. Uruguayana, 47. (P. 130) Z

ESCOLA NORMAL — Professor diplomado, prepara alumnos para exame final de Portuguez. Rua dr. Maia Lacerda n. 74. Tel. Villa 300. (P 6534) Z

INGLEZ. Mr. Rodger, americano, ensina este idioma por preço modico, á rua da Alfandega 199, sob. Tel Norte 4657. (P 5558) Z

PROFESSORA franceza ensina seu idioma methodo pratico, facil e rapido. R. do Carmo, 71, 3º. Traducções, correspondencias, etc. (P 7394) Z

PRIMEIRAS letras — Curso primario e medio, professora lecciona, a domicilio, a senhoras e creanças; á rua S. Luiz Gonzaga n. 216, c. 3. (P 7473) Z

PROFESSORA de piano e francez, preços modicos. Rua do Cattete, 126, sobrado. (P 7316) Z

PROFESSORA. Ensina portuguez, francez, inglez e piano; recados á rua Barão de Ubá n. 17. (P 7341) Z

ISOLADORES para alta e baixa tensão SIEMENS

Companhia Brasileira de Electricidade

Siemens Schuckert S. A.

RIO DE JANEIRO

Rua Buenos Aires, 29

Deposito e venda:

Rua da Alfandega, 178.

(4314)

PROFESSOR BARBOSA — Lecciona portuguez, francez e arithmetica, a preços modicos; rua da Alfandega n. 199. Tel. Norte 4657. (P 5597) Z

STENOGRAPHY (Pitman's) em 2 linguas, London certificate, Inglez (20$). São Pedro 48. (P. 4865) Z

TRADUCÇÕES de francez, inglez e allemão, pelo prof. Dr. Washington Garcia, rua Carioca n. 47, tels. 5530 C. e 748 C. (P 746) Z

VIUVAS, não vos desanimeis: professora paciente ensina a meninas e senhoras, portug., franc., arithm., geogr., calligr., etc. V. 5303. (P 3953) Z

PALACETE MOBILADO

Aluga-se o de n. 51 da rua Senador Vergueiro. Ver de 10 ás 6 horas; tratar á rua General Camara 30. (P. 6477)

PILULAS de VIDA do DR. ROSS Tonico Laxativo Universal. (1451)

DACTYLOGRAPHIA — Com teclado coberto, por 10$ mensaes, tres vezes por semana; só na Escola Urania. Os dactylographos preferidos no commercio, são os que não olham para o teclado; executam-se trabalhos e alugam-se machinas $800 á hora. Curso Commercial e linguas; rua 7 de Setembro n. 107, 1º. Tel 5930 Central. (P 4970) Z

DACTYLOGRAPHIA. Habil professora lecciona no Curso Benjamin Constant, á rua Buenos Aires, 160. (P. 217) Z

DACTYLOGRAPHIA

STENOGRAPHIA unico Methodo genuinamente brasileiro e muito aperfeiçoado é o da "ESCOLA ROYAL". Avenida Rio Branco, 151, Archias Cordeiro, 159, Maria e Barros, 175. (P. 7550)

ENSINA-SE mathematica elementar (Arithmetica, Algebra, etc.) ou superior, em aulas particulares ou cursos, á noite. Engenheiro Amorim rua Maxwell 57. (P. 5778) Z

Dactylographia

3 aulas na semana

10$000 mensaes

CURSO COMPLETO

100 lições, 50$000

Com direito ao curso mechanico

LARGO DA CARIOCA N. 12, 1º ANDAR.

(P 7625) Z

ESCREVER A' MACHINA — Curso completo, em todas as machinas 50$000; aulas tres vezes por semana, 10$ mensaes; aulas diarias 20$. ESCOLA VELOX. Largo São Francisco 36, 1º (P. 5719) Z

INGLEZ, Francez e Allemão: professora com longa pratica, ensina em casa dos alumnos e em sua residencia; das 7 ás 9 da noite. Rua Frei Caneca n. 61, 1º. andar, Tel. Central 5853. (P 6142) Z

LECCIONA-SE — Piano pelo methodo do Instituto, á 20$ mensaes Tel Villa 4919. (P 6530) Z

MOÇA ingleza lecciona praticamente o seu idioma. Telephone Beira Mar 4080. (P 6421) Z

"ESCOLA AMERICA"

PRATICA COMMERCIAL

Cursos nocturnos

Elementar:	
Port. Arith. Dactylogr.	30$000
Intermediario:	
Port., Arit., Ingl., Dactyl.	40$000
Superior:	
Port., Ingl., Cont., Dactyl., Tachy.	50$000

N. B. — Materias separadas, nos cursos diurnos.

"Jornal do Brasil", 4º andar. C. 4610. Departamento da "Escola Berlitz. (2313) Z

Machina "Corona"

Compra-se em bom estado, completa; negocio urgente e á vista. Tratar das 16 ás 18 horas, á Rua Vol. da Patria n. 190, casa 10, Botafogo, do dia 23 em deante, ou recados pelo teleph. Sul, 907. (P. 6342)

TRASPASSA-SE

o contrato de um predio com 14 quartos mobilados e alugado. Avenida Mem de Sá n. 349 para informação. (P 7272)

Official de pharmacia

Precisa-se de um, prefere-se do interior. Rua 24 de Maio n. 26. (P 7265)

Aluga-se terreno

proprio para deposito de madeira, ferro, etc. Vêr e tratar na Avenida Salvador de Sá, 6. (P. 7294)

Pensão Flamengo

Praia do Flamengo n. 10

Angelo Délieux, declara ao publico que contratou a venda de sua pensão Flamengo, com todos os moveis e utensilios, nella existentes, livres e desembaraçados de quaesquer onus e compromissos.

Rio de Janeiro, 22 de Outubro de 1922. (P. 7448)

Sala de jantar e de visitas

Vendem-se uma de peroba escura com doze cadeiras e meza grande, propria para pensão e meia mobilia em canella circe, ambas em bom estado. Assim tambem mais alguns moveis avulsos. Ver e tratar á rua Francisco Octaviano n. 55, Copacabana. (P 7263)

Sertão a dentro

ALGUNS DIAS COM O PADRE CICERO

Livro de impressões de L. Costa Andrade, sobre terras e coisas do Ceará. A' venda nas principaes livrarias. — Preço: 4$000. (P 7329)

COPACABANA

Vendem-se dois predios, sendo um delles palacete, pelo preço de 110 contos. Facilita-se o pagamento para longo prazo. Informações á rua Uruguayana n. 113, sobrado. (P 7318)

ULTIMOS ANNUNCIOS

Cozinheiros e cozinheiras

PRECISA-SE de uma cozinheira para o trivial, á rua S. Luiz Gonzaga n. 146. (P 7608) B

Empregos diversos

COSTUREIRAS e colleteiras, precisam-se com urgencia; paga-se bem. Professor Lazarini. Avenida Gomes Freire 124, sob. (P. 7670) D

IMPRESSOR — Precisa-se, meio official; á rua Buenos Aires, 207. (P 6473) D

PEDREIROS

Precisa-se na rua Conde de Irajá n. 157. — Botafogo. (P 7330)

Casas e commodos centro

ALUGA-SE, a moços decentes, quarto com cama, café, almoço e jantar a 135$ mensaes, na rua Larga n. 79, sobrado. (P 7608) E

ALUGAM-SE, á rua da Carioca 52, 2º, bons quartos com janellas para o ar livre, a rapazes ou para escriptorio, casa de todo respeito e socego. (P 7615) E

ALUGAM-SE uma sala e um quarto mobilado a casal sem filhos ou moço solteiro; r. Luiz de Camões n. 72. (P 7603) E

ALUGA-SE uma modesta casa a pequena familia, com todas as commodidades; rua do Rezende n. 167, andar terreo. (P 7605) E

ALUGA-SE, em casa de familia, uma espaçosa sala a rapazes do commercio ou a um senhor decente; r. da Carioca n. 46. (P 7643) E

ALUGA-SE esplendida sala de frente, sem moveis, com pensão, a casal de tratamento, casa de familia de todo o respeito; rua Paulo de Frontin n. 24. (P 7642) E

ALUGA-SE um quarto mobilado a senhores solteiro do Commercio, á Avenida Gomes Freire n. 67, sob. (P 7600) E

ENGLISH Lessons, Short and quick dr. Bradley; rua da Candelaria n. 44 sob. Tel. Norte 2865. (P 6587) E

SALA de frente. Em casa de familia de todo respeito aluga-se uma esplendida, mobilada e com pensão. Exigem-se referencias. R. do Rosario 159, 2º and. (P 7401) E

Lapa e Santa Thereza

ALUGA-SE com ou sem mobilia, uma sala independente; trata-se á rua Junquilhos n. 11, Santa Thereza. (P 7591) F

Cattete, Laranjeiras, Botafogo e Gavea

ALUGAM-SE dois magnificos quartos com pensão, a casaes ou cavalheiros distinctos; praia do Flamengo n. 130. (P 7616) G

ALUGAM-SE, á praia do Flamengo, em casa de familia, uma bonita sala de frente e um quarto ricamente mobilado, com pensão de 1ª ordem, a casaes distinctos e honestos, casa com todas as commodidades, banhos quentes e telephone; rua Machado de Assis n. 5. Tel. B. Mar 2376. (P 7632) G

ALUGAM-SE, a rapazes ou casaes de tratamento, em casa de familia distincta, á rua Machado de Assis n. 37, no Flamengo, dois quartos mobilados e com excellente pensão. (P 7639) G

ALUGA-SE um bom aposento mobilado, com pensão de 1ª ordem, por 200$, em casa de familia de tratamento, a casal, cavalheiro ou senhor; rua General Canabarro n. 63. Tel. Villa 4417. (P 7668) G

QUARTO de frente, perto dos banhos de mar no Flamengo, aluga-se com meia pensão, em casa de tratamento, a casal ou cavalheiros do commercio, por preço modico. B. M. 2356. (P 3993) G

QUARTO mobilado, com pensão, para cavalheiro, installação nova, agua corrente no quarto. Maison Française, 247, Cattete, Villa Elite, casa 13. (P 7537) G

Leme, Copacabana e Leblon

QUARTOS com e sem pensão, fornece comida fóra, preços modicos, Hotel Balneario. Rua Barroso, 42. Tel. Ipanema 1327. (P 5785) H

Catumby, Estacio e Rio Comprido

ALUGA-SE parte do pavimento superior á rua Santa Alexandrina n. 225, logar salubre, com esplendida vista. Ponto dos bondes. (P 7656) J

ALUGA-SE um pavimento terreo com 2 salas e 2 quartos, á rua Santa Alexandrina n. 225, independente, logar salubre. Ponto dos bondes. (P 7653) J

Haddock Lobo e Tijuca

ALUGA-SE a casa moderna da rua Campos Salles n. 87, mobilada, com telephone, luz electrica, fogão á gaz, tres quartos, duas salas e mais dependencias. Preço modico a quem offerecer fiador idoneo ou deposito. Chaves á rua Gonçalves Crespo n. 18. (P 7180) K

BRINDE SANTELMO

(SORTEIO DO PREDIO DA RUA VISCONDE SANTA ISABEL N. 230)

Foi premiado o coupon numero 37.389, pertencente ao Sr. Alvaro Rozas, residente nesta capital á Rua Teixeira Azevedo n. 13 — casa 5. (Engenho de Dentro)

AVISO

A Companhia Fabrica de Sabonete Santelmo

(Perfumaria Guitry), avisa a sua estimada freguezia para guardar o vasilhame de seus productos afim de serem trocados pelos novos coupons correspondentes aos sorteios que se realizarão em JUNHO e DEZEMBRO do anno de 1923.

A distribuição destes coupons será iniciada em Janeiro de 1923.

ANTONIO LOPES VALLE, Director-Gerente.

(3240)

V. S. ja possue um cofre para guardar as suas economias?

O Banco Auxiliar do Commercio

RUA URUGUAYANA, 107

fundado em 1920 e fiscalizado pelo governo

Está distribuindo GRATUITAMENTE os seus lindos cofres para aproveitamento das pequenas sobras diarias, facilitando assim a formação de peculios e dotes.

Esses cofres prendem-se ás Contas Correntes "Economicas" que têm cadernetas, talão de cheques e vencem juros de 9 % ao anno. Porque não busca hoje mesmo um, para si?

CONVITE: O BANCO AUXILIAR DO COMMERCIO, para melhor attender ás necessidades do seu desenvolvimento vae transferir sua séde para a rua do Rosario n. 150, ponto mais central, onde, convenientemente, installado aguardará as ordens dos seus estimados amigos e clientes.

O Banco começará a funccionar na nova séde no proximo dia 1 de novembro e a gentileza de uma visita de todos os seus amigos á mesma no correr daquelle dia, isto é das 9 ás 17 horas, muito penhorará a sua DIRECTORIA. (4343)

BISMUTHAN

A mais feliz combinação de saes de bismutho. Successo sem par no tratamento da syphilis. Garantido absolutamente INDOLOR e sem nenhum dos inconvenientes dos tartrobismuthatos.

Adoptado em varios Hospitaes e nas mais importantes clinicas medicas do Rio, Prophylaxia da Lepra e Syphilis de Recife, etc. EMPOLAS DE 2 c.c.

Depositario: Fernando Pinto — S. PEDRO 28 e nas boas drogarias. (P 7067)

São Christovão, Andarahy e Villa Isabel

QUARTO. Aluga-se em casa de tratamento. Rua Mariz e Barros, 137, c. 2, terreo. (P 7583) L

SUBURBIOS

ALUGA-SE o bom predio da rua Minas n. 161, no Sampaio, centro de terreno, 3 quartos e 2 salas. Está aberto; tratar r. S. Pedro 156, 1º, das 2 ás 18. Teleph. Norte 4821. (P 7609) M

Compra e venda de predios e terrenos

CASAS — Compra-se de 25 até 50 contos, do Cattete até o largo dos Leões, Voluntarios da Patria e São Clemente e transversaes. Quitanda, 60, sobrado, 2 ás 5. (P. 7639) N

CASAS — Vende-se á rua Pereira Nunes, 3 quartos, 2 salas, 2 quartos fóra despensa, copa, etc., banheiro esmaltado, varanda ao lado, toda murada, chacara, jardim, mede 22x45, centro terreno. P. 50:000$, Meyer, boa casa, 3 quartos, 2 salas varanda, banheiro esmaltado, etc., 11x30. P. 24:000$, Rua Dr. Nery, boa casa, 2 quartos, 2 salas, etc., 11x50. Preço, 16:500$. Em Ramos 3 casas com grande terreno, 50x72. P. 20:000$. Sampaio, 2 casas, e 5 barracões e grande terreno. Casas em outros logares; trata-se Quitanda, 60, sob. de 2 ás 5. (P. 7638) N

GRAGOATA' — Vende-se ou aluga-se muito perto da praia, o grande predio apalaceetado da rua General Osorio n. 27; trata-se no mesmo. (P 7472) N

VENDAS DIVERSAS

VENDEM-SE bonitos vestidos chegados de Paris. Carioca, 46. (P 7644) O

VENDE-SE um dormitorio de peroba. Rua Taylor, 12. (P 7664) O

TRASPASSES

TRASPASSA-SE uma afreguesada pensão, na rua do Cattete, com 12 quartos, tem 40 pensionistas, deixa mais de 2:000$000 de lucro por mez; vende-se pela metade do justo valor. Dirijam-se por escripto a Manhães Filho, neste jornal. (P. 7415) P

TRASPASSA-SE optimo atelier de modas, motivo viagem, no melhor ponto, com a mais selecta freguezia, podendo a pretendente ficar um tempo para julgar o movimento; ou aceita-se socia com capital e competente, para a gerencia durante a ausencia da dona. Offertas por carta a Madame Raya, no escriptorio do "Correio da Manhã". (P 6590) P

TRASPASSA-SE uma pequena pensão com 10 quartos, perto do Hotel dos Estrangeiros. A casa tem contrato. Para mais informações escrever a S. M., nesta redacção. (P 7426) P

PERDEU-SE a cautela de numero 243.110 da casa de penhores de Guimarães & Sanseverino, Rua Alexandre Herculano n. 5 e Luiz de Camões n. 1-A. (P 7622) O

DIVERSOS

BONECAS velhas, concertam-se ficando como novas e colloca-se cabellos naturaes que se pode pentear, unica casa que faz este trabalho com perfeição; Ismael cabelleireiro para senhoras. Rua Visconde de Itaúna, sobrado. (P 7304) S

CONCERTAM-SE joias e relogios n'A Pendula Americana, á rua dos Invalidos n. 10. (P. 7654) S

DINHEIRO — Sob hypothecas de predios no centro e nos suburbios, adianta-se dinheiro para certidões e impostos; á rua do Rosario n. 107, com Almeida. (P 7396) S

DINHEIRO — 380:000$ á 3 contos, em hypotheca de 8 a 10 % ao anno; cauções e alugueis. Rua do Carmo n. 52, vidraceiro; de 10 1/2 ás 4 horas, com Lusada. (P 6544) S

EMPRESTIMO — Fazem-se no mesmo dia desde 200$ á 10:000$ a qualquer funccionario activo ou aposentado e as pensionistas do montepio e meio soldo, mesmo aos que já tenham em Bancos; na rua da Constituição n. 37, sob. (P 6525) S

GATOS Angorá Cinza, vendem-se legitimos. Tel. , M. 926. (P 6531) O

FAMILIA que se retira, vende um piano Allemão cepo e armação de metal em perfeito estado; á rua da Alfandega n. 225, 1º. andar.

GERENTE — Para grande pensão ou hotel, offerece-se; dá boas referencias, carta á redacção, ás iniciaes R. F. (P 6550) S

MME. Olga, cartomante, notavel pelo acerto de suas prophecias, com profundos estudos do Occultismo, desvendando os mais complicados negocios pelo Oraculo dos tarots egypcios. Mmme. Olga pede desculpa ás pessoas que têm voltado de sua casa sem consulta; por esse motivo resolveu dar consultas, além dos dias uteis, aos domingos, das 9 ás 5 da tarde. Nictheroy, rua Visconde Rio Branco, 543, defronte ás Barcas. (P 7575) S

MME. Gracinda, espirita e vidente, rua Teixeira de Carvalho n. 14, Encantado; ponto dos bondes de Engenho de Dentro. (P 7397) S

MOÇAS. Com e sem pratica, precisa-se na Manufactura de Cartonagens da rua Buenos Aires, 307. (P 6472) S

MACHINAS, pilotagem e radiotelegraphia. Cursos na Escola de Marinha Mercante. Rua 1º. de Março, 4, 2º. (P 3407) P

ORPINGTON preto. Vendem-se ovos de criação premiada este anno. Rua Ernestina, 68, Lins de Vasconcellos. (P 7479) O

SENHORA que tem sua casa perto do centro, dispondo de uma bella sala mobilada ou não, com pensão, aluga a uma moça protegida. Quem precisar queira responder para esta folha, a Celia. (P 7631) S

SENHORA de fina educação e boa apparencia, 35 annos, modista, tendo já casa montada, pede a cavalheiro de certa edade lhe emprestar 2 contos para desenvolver o negocio. Cartas para "Walkyria", nesta folha. (P 7480) S

TYPOGRAPHIA. Vendem-se 2 machinas de impressão, pequenas, grampear, picotar e aparar, e demais material typographico. Trata-se com o sr. Moreira, rua da Candelaria, 57, sobrado. (P 7577) O

UM senhor viuvo, com dois filhos, deseja encontrar joven modestissima, de meia edade e branca, que seja carinhosa, para cuidar dos mesmos e viverem como casados. Cartas com todas as condições, a F. A. C., nesta redacção. (P 7537) S

Terrenos em Copacabana

Vendem-se magnificos lotes na rua Ipanema. Trata-se com o Sr. Heitor, na rua do Rosario n. 76, tabellião Belmiro, das 4 ás 5 horas da tarde. (P. 6516)

Cachorra Colly

Vende-se uma de pura raça, amarella escura com colleira branca; para ver e tratar á Ladeira da Conceição n. 55. (rua Acre). (P 7264)

ADMIRAVEL RESIDENCIA NO FLAMENGO

VERDADEIRA PECHINCHA

Por motivo de viagem, traspassa-se o contrato de uma bella casa com uma vista maravilhosa para a bahia, propria para um casal distincto.

Vendem-se os luxuosos moveis, ricos tapetes, finas cortinas, terno de couro, cristaes, estatuetas de bronze e tudo o que guarnece a casa: ou aluga-se tambem mobilada; tem telephone. Praia do Flamengo 176, sobrado. (P. 7554)

ESCRIPTORIOS

Alugam-se uma esplendida sala de frente com 3 sacadas e mais escriptorios. Servem para Companhias, Desenhista ou qualquer ramo de negocio. 30, rua Gonçalves Dias. "Elevador". (P. 7552)

Avenida Ligação

Aluga-se á Avenida Ligação excellente palacete para familia numerosa, pelo aluguel baratissimo de 1:200$ mensaes. Do antigo e vantajoso contrato existente, restam ainda seis mezes, podendo o novo inquilino tentar da sua renovação. Tem garage. Trata-se com o sr. Frota, na "A Capital". (4341)

Ramón & Kohfahl.

Alfaiataria Ramón

proprietarios: Ramón Lorenzo Valles, Constancio F. Kohfahl, recommenda-se á sua distincta freguezia.

Rio de Janeiro, Rua da Alfandega 68, sobrado. Tel. Norte 6014. (4889)

Tuberculose

Cumprindo uma promessa que fiz, indicarei e mostrarei com evidencia a quem interessar, como consegui obter a cura radical de uma minha filha que esteve tuberculosa durante 16 annos. O unico interesse que me move é o cumprimento da minha promessa; portanto, se houver incredulos que me attribuam outro qualquer interesse em publicar este aviso, escusam escrever-me porque vivo do meu trabalho e não tenho tempo a perder inutilmente. Estou igualmente á disposição dos srs. medicos.

XAVIERO BRANDI — Caixa postal, 2075 — S. PAULO

Uma mulher deve ser bella e o será usando:

PEROLINA	Agua para branquear o rosto, collo e braços. Destróe e evita as rugas e manchas da pelle. — VIDRO, 3$000.
PEROLINA	O melhor pó de arroz. — Adherente e perfumado. — CAIXA, 3$000.
PEROLINA	O melhor sabonete para os cuidados da pelle. — UM, 2$000. — CAIXA, 5$000.
KINIODOL	Tonico oleoso e perfumado contra a caspa e queda dos cabellos. — VIDRO, 5$000.

Em todas as perfumarias, pharmacias e drogarias do Brasil. — Pedidos a Waldyr Nunes

AV. RIO BRANCO, 155

TELEPHONES C. 900 e 566 (2907)

OPILAÇÃO-ANEMIA PRODUZIDA

por vermes intestinaes. Tratamento rapido e seguro com o "PHENATOL" de Alfredo de Carvalho. Facil de usar, não exige purgantes e é bem acceito pelas creanças. Innumeros attestados de curas. A' venda em toda as pharmacias e drogarias do Rio e dos Estados. — Depositarios: ALFREDO DE CARVALHO & C. — Rua 20 de Abril, 16 e 1º de Março, 10. (677)

HORROROSO SOFFRIMENTO

Senhoras e Senhoritas, quando tiverdes usado tudo o que virdes annunciado para hemorrhagias, regras dolorosas, retardadas, colicas uterinas e inflammações dos ovarios, sem resultado... Experimentae o

Sedativo REGULADOR BEIRÃO

e obtereis rapido allivio e a cura.

Vende-se em todas as Pharmacias e Drogarias. (3426)

Borrachas Massiças CONTINENTAL

Steinberg & Cia.

Rio de Janeiro	S. Paulo
Av. Rio Branco 31 -33	R. B. Itapetininga 27
CaixaPostal 1281	Caixa Postal, 1150

681

BORLIDO MAIA & C.

CASA FUNDADA EM 1878.

Unicos depositarios do cimento inglez "WHITE" e BROTHERS", tinta hygienica OLSINA e DERMAPHTHOL, para matar o carrapato do gado.

Telephone 274 — RUA DO ROSARIO 55 — 58 (645)

LAMPADAS

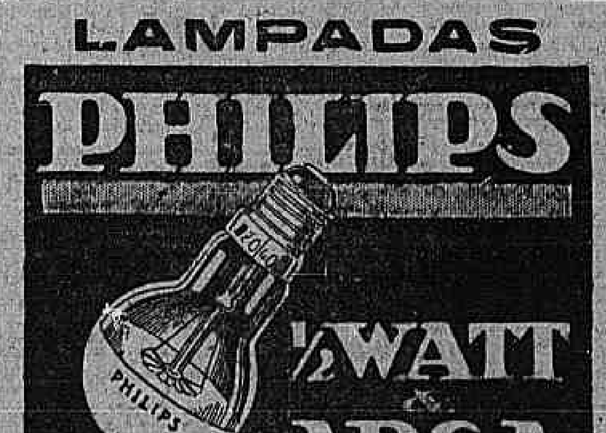

AS MELHORES (2731)

CASEMIRAS

BRINS E AVIAMENTOS

Preços de assombro ???

Casemiras com 1,45 preto, azul e de côres, a 6$, 7$, 8$, 9$, 10$, 11$ e 12$000. Casemiras finas para 17$ a 22$000. Casemiras inglezas para 35$. Brins inglezes pardos e brancos de linho para 6$, 7$500, 9$, 10$, 12$000. Casemiras kaky superior, m. 25$000. Grandes sortimentos em côres.

Vendas a varejo — Visitem a casa *ALBERTO COSTA & LEAL*

RUA GOMES CARNEIRO, 8 — Tel. Norte, 2407.

No edificio da casa Atlas, esqu. da rua Larga. (4240)

OURO PLATINA JOIAS BRILHANTES

Prata, dentes e dentaduras. Relogios de ouro e de prata. Antiguidades, compram-se e pagam-se os melhores preços na Joalheria FORT.

Rua Uruguayana 77 (P 7306)

OPERARIOS

Precizam-se na Companhia Cervejaria Brahma. — Rua Marquez de Sapucahy n. 200. (2140)

O MELHOR CIMENTO é

PORTLAND PRIME CEMENT BUFFALO

BUFFALO

(DINAMARQUEZ)

EMPREGADO NA E. F. C. BRASIL, PREFEITURA MUNICIPAL, SAUDE PUBLICA, EXPOSIÇÃO DO CENTENARIO E EM TODAS AS OBRAS IMPORTANTES.

COMPANHIA SVEATLANTICA DO BRASIL, S. A.

137 — RUA DA QUITANDA — 137

End. Telegr. "Sveatlanta" — Tels. Norte 3928 e 6575 — Rio de Janeiro.

Fios de Algodão

CRU'S OU ALVEJADOS EM MEADAS E EM ROCAS PARA

Tecelagem e Malharia

ESPECIALIDADE EM FIOS RETORTOS de todos os numeros

VENDAS SO' POR ATACADO

Peçam offertas a

Pereira Ignacio & C.

Rua de S. Bento, 47

S. PAULO

E

RIO DE JANEIRO

Rua Buenos Aires, 77 - 1º andar

3757

Empenhar ?...

SO' NA CASA GONTHIER

45 RUA LUIZ DE CAMÕES 47

EMPRESTA O VALOR REAL

BLENORRHAGIA

Os casos chronicos e recentes podem ser curados radicalmente em curto prazo por methodo biologico.

Instituto Laborda

Director clinico: DR. J. FARIA.

Horario: 8 1|2 ás 11 horas da manhã, 1 ás 5 da tarde.

HOMENS e SENHORAS.

RUA SÃO JOSE' N. 5 - 1º. — Tel. Central, 5168.

RIO DE JANEIRO. (906)

FOSSAS SANITARIAS "PLACER"

Approvadas pelas autoridades sanitarias — Collocadas promptas para funccionar, para seis, doze e vinte pessoas, por 140$, 160$, e 200$000. Caixa dagua 1.200 litros, 170$ a 180$000.

Rua Botafogo 2, Estação do Encantado (P 1033)

DINHEIRO SOBRE JOIAS E MERCADORIAS

EMPRESTA-SE — RUA CHILE N. 18, DEFRONTE DO HOTEL AVENIDA. (P. 1603)

LAVOLHO

Para Olhos Doentes

Rapidamente e com segurança este grande remedio tornará claros os olhos vermelhos e as palpebras doentias e com crosta curar-se-ão. Os olhos fracos tornar-se-ão vigorosos e sadios.

LAVOLHO, descoberta de um especialista em molestias dos orgãos visuaes, de fama mundial, absolutamente inoffensivo aos olhos mais sensiveis. A' venda, com conta-gotas nas Pharmacias, Drogarias e casas commerciaes. (76)

TRATAMENTO DA SYPHILIS PELO LUETYL

Syphilis adquirida e hereditaria em todas as suas manifestações: rheumatismo, ulceras, dores de cabeça nocturnas, etc., são curadas pelo LUETYL. O unico adoptado nos Hospitaes do Exercito e Marinha officialmente.

Leiam com attenção a bulla que acompanha cada vidro.

Em todas as boas pharmacias e drogarias do Brasil, LICOR LUETYL, CAPSULAS LUETYL, EMPOLAS LUETYL. Produzem as maravilhas das injecções do 606 e 914. (660)

500$000

— DE —

MERCADORIAS DE GRAÇA

A começar do dia 1º de Novembro, o Publico receberá em troca de suas compras, nas principaes casas commerciaes desta praça, BILHETES GRATUITOS, com direito a um PREMIO DIARIO de Rs. 500$000, EM MERCADORIAS, offerecido pelo:

Reclame Universal Collectivo

50 — RUA DA ALFANDEGA — 50

Rio de Janeiro.

P. 7466

MACHINAS DE ESCREVER "CONTINENTAL"

BROMBERG & Cia.

RUA BUENOS AIRES 22

RIO DE JANEIRO

3706

BICYCLETTES

Ultimo modelo Star Ingleza, roda livre, 2 freios, bolsa com ferramentas, bomba, a 450$000. Pneumaticos desde 15$ até 18$; Camaras de ar 7$000 e todos os seus pertences. — Vendem-se bicyclettes em 10 prestações. — ALFREDO PAVEGEAU — RUA DA CONSTITUIÇÃO, 68. — Velocipedes, Trenot. (P. 7433)

Tocar um gramophone

era até agora um problema sem solução

A THE AEOLIAN COMPANY, de Londres-Paris e New York, acaba de resolver este problema fabricando os seus gramophones do typo **GABINETE**, com o seu **GRADUOLA**, invento de sua exclusividade, que permitte modular uma musica, durante a execução do disco.

Grande stock de apparelhos e **DISCOS**, simples e duplos, desde RS. 7$000

NO RIO - Casa Beethoven - 175

RUA DO OUVIDOR

EM S. PAULO - Mappin Stores

RUA DIREITA CANTO DE S. BENTO

Peça o catalogo V N. 1

Vendas a dinheiro ou prestações

4127

Mãe Maria

Attenção

Chegou nestes dias a celebre e renomada professora hespanhola em sciencias occultas, a Mãe Maria, que tem praticado verdadeiros prodigios no norte e no sul da America.

A Mãe Maria compromette-se a fazer qualquer classe de trabalhos por impossiveis que elles sejam, satisfazendo, assim, ao distincto publico, sem enganos de nenhuma natureza e com muito acerto.

Adivinha o presente e o futuro, fazendo, além disso, toda classe de talismans e pedras formosas trazidas do estrangeiro.

A Mãe Maria attende suas consultas todos os dias, das 8 horas da manhã, ás 5 da tarde, Domingos, das 8 ás 11. [illegible]

Rua Visconde do Rio Branco numero 545 — Defronte das Barcas, Nictheroy. — Consultas, 5$000. (4208)

MOBILIARIOS TAPEÇARIAS

CASA NUNES

65, RUA DA CARIOCA, 67 - RIO

GONORRHÉA

Cura rapida e garantida por medico especialista em vias urinarias, na pharmacia S. Geraldo, rua Lavradio n. 95, canto de Relação. Preços modicos. Hora marcada para empregados no commercio. (4233)

Moveis modernos

FINAS TAPEÇARIAS

Visitas as novas exposições da casa A. F. Costa. Sortimento incomparavel. Rua dos Andradas n. 27. (4220)

Bazar America

A PRIMEIRA CASA DO GENERO NESTA CAPITAL

Finissimos objectos para presentes. Especialidade em porcellanas, crystaes, metaes finos, faqueiros e talheres de christofle.

38, Rua Uruguayana, 40 (2153)

COMPRA-SE TERRENO

De 20.000 até 30.000 metros quadrados, nos suburbios da Estrada de Ferro Central ou Leopoldina, com abundancia d'agua, servido por estrada de rodagem e proximo de estação, para montagem de grande industria.

Offertas por escripto para a Caixa Postal n. 2375. (4358)

PAPEIS

De todas as qualidades para embrulho, impressão, etc. Assetinados, asperos e papel Sulfite, nos formatos AA e BB. Preços os mais baratos. EMPRESA QUEIROZ — Rua de São Pedro n. 133. (3524)

COSTUREIRA

Precisa-se para roupa de menino, Paraiso das Creanças, R. 7 Setembro, 134. (4339)

"915 Homœopatha"

EM TABLETTES

Dynamisação em primeira centesimal de 914 (Neo-Salvarsan), pela pharmacia Dr. Jacques Saldanha. Empregado contra a SYPHILIS em todas as suas manifestações: rheumatismo, feridas, manchas da pelle, eczemas, ulceras, dores, bubões, phulas, darthros, erysipelas, tumores, etc. Vidro com 80 tabletes, 2$500; pelo Correio 3$000. Rua Senador Dantas n. 14; Casa Huber e r. Uruguayana, 91. (635)

Vidros e espelhos

Fornecem e collocam SANTOS SEABRA & C. Rua LARGA, 46. Tel. 131, N.

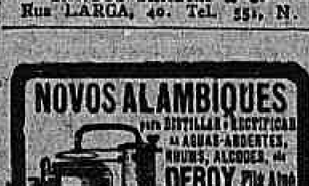

(3367)

Metaes para vitrines

e artigos de vidraceiro. SANTOS SEABRA & C. Rua LARGA, 46. Tel. 131, N. (380)

OURO

gr. 3$500 a 6$000

Compram-se cautelas de prata, brilhantes e antiguidades artisticas. Compram-se joias usadas por modernos. Compram-se dentes e dentaduras. Compra-se ouro na JOALHERIA, rua Uruguayana, 41; prata e brilhantes. (4362)

Ordenador de 80$000 a 100$000 semanaes

Offerece-se a qualquer pessoa, homem ou mulher, que disponha de horas vagas para colleccionar pequenas informações por conta de uma grande casa exportadora. Trabalho facil. Pedir informações e condições a A ARTISTICA. Caixa Postal n. 2. (4361)

Salas para escriptorio

Alugam-se na rua do Mercado n. 2, terceiro andar, servidas por ascensor. Trata-se na Caixa Postal 1015 ou no 2º andar do mesmo edificio da "A MUNDIAL". (4342)

CASA NOVA

Mediante contrato, aluga-se uma de dois pavimentos, nova, em rua que possue bondes de nickel, a qual tem quatro quartos, duas salas e mais dependencias. Trata-se com o sr. Lopes para Alexandre, na rua Itacuruss, 84, Conde de Bomfim. (P 6411)

Milhares de Pessoas attestam

Marca Commercial

O GRANDE ELIXIR DEPURATIVO NOVECENTOS E VINTE

Registrada

E' o maior reagente contra as impurezas do sangue.

Apura-Revigora e Anima

Deposito: DROGARIA BAPTISTA

Rua 1º de Março, 10

e em todas as Pharmacias e Drogarias. (4351)

A PRESTAÇÕES

Fossas Sanitarias "INÇO"

Approvadas pelo Departamento de Saúde Publica e Prophylaxia Rural.

Vende-se a partir de Rs. 100$000.

CAIXAS D'AGUA

Communs e hygienicas, em cimento armado. Vende-se a partir de 50$000.

Grande fabrica de Artigos de Cimento Armado

Escriptorio: — Rua Curives, 56

Tel. Norte 4676 — Caixa Postal 1924 — Endereço Telegraphico "SUBRA". RIO DE JANEIRO. (P. 7437)

EXPOSIÇÃO INTERNACIONAL DO RIO DE JANEIRO

Serviço official da locação dos forasteiros.

Reserva de quartos em todos os Hoteis, 40 — Avenida Rio Branco — 40

End. telegr. "ECPT" — Caixa Postal, 2314

Telephones: Norte, 5092 e 6801.

Empresa Central da Propriedade Immobiliaria (P. 7398)

JOIAS POR MENOS QUE EM LEILÃO — **ULTIMOS DIAS** — POR MOTIVO DE OBRAS

Na Joalheria "A Turmalina" TRAVESSA DE S. FRANCISCO, 6 Proximo á rua da Carioca

Santos de ouro 18 k a 4$800, me dalhas "Deus te guie", com pedra a 4$800; idem com collar, 25$000; anneis com pedra a 6$; pulseiras de ouro, a 16$; pulseiras escravas folheadas, a 3$; bertinas, a 14$; collares com medalhas, a 45$; collares folheados, a 3$; meias de prata, a 2$400; pulseiras relogio de ouro 18 k, a 150$; talheres de prata, a 7$000; anneis folheados, a 3$ e todas as joias do proprio estoque.

Automovel Hupmobile

O mais economico que existe. Vendas á dinheiro e a prazo. Exposição: — RUA CHILE, 25. (P. 7181)

AVISOS MARITIMOS

The Booth Steamship Co. Ldt.

BRASIL—NEW YORK

O PAQUETE INGLEZ

AIDAN

Esperado de New York e escalas, sahirá para **Santos, Paranaguá e Rio Grande do Sul** no dia 28 do corrente.

Este vapor só escalará neste porto se houver quantidade sufficiente de passageiros que compense a sua entrada aqui. Para passagens e mais informações com os agentes

Wilson Sons & C. Ltd.

37 Avenida Rio Branco 37

Telephones Norte 1.309 e 1.310. (4321)

COOPERATIVA PROGRESSO

Carta Patente 55.

CLUBS de JOIAS, roupas, calçados, chapéos, filtros e outros artigos.

Resultado dos sorteios durante a semana finda:

DIA			Para o PLANO ROYAL:
16	2ª-feira...	760 e 60	760, 933, 010, 525, 316
17	3ª-feira...	078 e 78	070, 556, 376, 043, 908
18	4ª-feira...	180 e 80	180, 624, 200, 614, 037
19	5ª-feira...	265 e 65	265, 214, 589, 406, 198
20	6ª-feira...	661 e 61	661, 628, 341, 421, 577
21	Sabbado..	691 e 91	691, 317, 485, 426, 199

Rio de Janeiro, 21 de Outubro de 1922.

O fiscal do Governo — M. SERPA.

IMPORTANTE — Os prestamistas que não forem procurados pelos agentes, queiram dirigir-se á séde desta Cooperativa.

ACCEITAM-SE AGENTES REPRESENTANTES NA CAPITAL E NOS ESTADOS.

72, 74 — Praça Tiradentes — 72, 74

Telephone Central, 4281 — End. Telegr. VESGUE.

GUEDES & NEVES

(P. 7576)

LAMPEÕES E FOGAREIROS

Concertam-se de qualquer especie. Grande sortimento de fogareiros, lampeões e lampadas electricas. Alugam-se gambiarras para festas. Guerra & C. Hospicio, 221, proximo á Avenida Passos, tel. Norte 4778. Attende-se a chamados de electricidade. (676)

AGENTES

para a maior e mais sortida fabrica de carimbos e placas, com os maiores catalogos, precisa agentes em todas as cidades.

Peçam informações a **J. C. Fragata**

Rua Buenos Aires, 200, Rio. (654)

Convém a todos

saber que o "Tridigestivo Crus" é o unico remedio approvado pela Directoria de Saude Publica, que cura as molestias do estomago e intestinos. — Assembléa, 75. (647)

ESTOMAGO

"Tridigestivo Crus" é o unico remedio que cura as doenças do estomago e intestinos. Drogaria e pharmacia. — Vidro, 4$500. (647)

C. H. — MEDIUNS INVISIVEIS

Para obter Diagnosticos de Qualquer Molestia, é só dirigir-se á Caixa do Correio numero 1352 (Rio de Janeiro), do Centro Humanitario acima, mandando o Nome, Edade, Profissão, Residencia, e um Sello de 200 reis para a resposta. (872)

Bexiga, Rins, Prostata, Urethra, Diathese Urica e Arthritismo

A UROFORMINA, precioso antiseptico desinfectante e diuretico, muito agradavel ao paladar, cura a insufficiencia renal, as cystites, pyelites, nephrites pyelo-nephrites, urethrites chronicas, catharro da bexiga, inflammação da prostata. Evita o typho, a uremia, as infecções intestinaes e do apparelho urinario. Dissolve as areias e os calculos e acido urico e uratos. Nas pharmacias e drogarias. Deposito: Drogaria Giffoni — Rua Primeiro de Março n. 17, Rio. (2789)

Banco Sul-Americano

OUVIDOR, 54

Descontos e redescontos de letras, emprestimos populares, administração de bens de raiz, etc. Contas correntes limitadas, de movimento e de aviso aos melhores juros. (2524)

NOVA FRIBURGO

BOM EMPREGO DE CAPITAL

Vende-se um grupo de 6 casas e um solido barracão, medindo 34 metros de comprimento, proprio para fabrica ou adaptação a casas de morada, com terreno medo 70 metros pela praça Paysandú e 38 pela rua Lumroth. Tratar com o proprietario, Dr. Raul de Oliveira, em Friburgo. (P. 870)

DONA BERTHE

Ponto á jour e de cadeia. Bordados, enxoval. Vestidos de luxo. Rua Conde Rangel n. 72. — Cascadura. (P. 2994)

VERMI-CID

O MELHOR REMEDIO PARA VERMES, BICHAS OU LOMBRIGAS. A' venda em todas as pharmacias (P. 3778)

CARTEIRISTAS

Precisam-se na rua Marechal Floriano Peixoto n. 124. — Companhia Nacional de Tabacos. (P. 7032)

Casa — Vende-se

Distante do centro 20 minutos, proximo a Mariz e Barros, tres quartos, duas salas, saleta, magnifico quarto de banho e cozinha, construida a capricho para familia de tratamento. Preço 38 contos. Informações rua Morses Silva 105. (P. 7385)

CONSULTORIO

A medico ou dentista alugam-se duas salas, á rua S. José n. 50, 1º andar. Tratar com o dr. Paiva. (P. 7307)

ENGLISH LADY

Required immediately a young lady to give lessons in english and live at home of brazilian family Paquetá. To write Abelias. Neves Paquetá. Reference in this paper. (P. 7300)

Chapéos para senhoras

Por 10$000 vende-se chapéos de palha para senhoras e meninas e pelo mesmo preço executam-se qualquer modelo em seda, organdy, etc., na "CHAPELEIRA MARKLIN" á rua da Alfandega n. 241. (P. 3836)

CASA MOBILADA

Familia que necessita ausentar-se aluga por preço vantajoso, com ou sem contrato, o sobrado da praça da Republica n. 3, proximo á rua Visconde do Rio Branco, a quem comprar o bello mobiliario que o guarnece. — Casa nova e confortavel. (P. 6426)

TRATAMENTO DA OZENA

Dr. Sebastião Cesar da Silva, applica contra o ozena, as vaccinas de Hofer, de Vienna. Nariz, garganta e ouvidos. Ouvidor n. 189, das 2 ás 5 horas.

OUVIDOR, 189 — das 2 ás 5. (P. 7322)

ARMAZEM, RUA S. JOSE', 5

Aluga-se um pintado de novo; tratar na rua S. José n. 69, sobrado. (P. 7308)

Pensão D. Luiza

Vagaram alguns aposentos que se alugam por preços modicos. Cosinha excellente, na rua d. Luiza 21, Gloria. (P. 7244)

Double Phaeton Essex

Vende-se um com poucos mezes de uso, licenciado e trabalhando. — Rua Vinte e Quatro de Maio n. 208. (P. 7132)

CASA

Compra-se até 15:000$000, não precisando de obras; Andarahy, Villa Isabel ou Fabrica. Cartas a Dyonisio na redacção deste jornal. (P. 6096)

Gatos Angorá

Vendem-se lindos gatinhos legitimos, mostrando-se os paes. Rua Haddock Lobo 78. Telephone 1080 Villa. (P. 6094)

ESQUADRIAS

Não encommendem esquadrias para os seus predios sem ver os preços e a mão de obra na carpintaria á rua de S. Pedro 292. Telephone 3281 Norte. (P. 6130)

ESPLANADA DO SENADO

IMMEDIAÇÕES

Casa, quatro a cinco quartos, duas salas, etc. Aluguel até 600$000. Não se dá luvas. Precisa-se. Cartas a Jones, neste jornal. Dá-se bom fiador e acceita-se contrato minimo de um anno. (P. 7338)

A BOTA NACIONAL

Chamamos a attenção do respeitavel publico para o seguinte: "A BOTA NACIONAL" tem um porteiro garridamente uniformizado de "vermelho", para receber os seus estimados freguezes e amigos.

52, Rua Marechal Floriano Peixoto, 52 — **Antiga Rua Larga** — **TEL. NORTE 6698**

MARCA REGISTRADA

EM PELLICA ENVERNIZADA e BUFFALO BRANCO, SALTO ALTO E SALTO BAIXO. — 33 a 39.

17$000

O MESMO ARTIGO PARA MENINA

14$500

24$000 — Finissimos sapatos em pellica azul, côr de vinho e envernizados e em buffalo branco, salto á Luiz XV, de 31 a 39 — artigo de 45$, em qualquer outra casa.

22$000 — Chics e finissimos sapatos em pellica envernizada, e em buffalo branco, salto á Luiz XV.

Em setim preto e branco e pellica preta ou branca, de 33 a 39 — **33$000**

22$000 — BRANCO ou PRETO

Calçados para senhora "Luiz XV", de 8$ a 16$000

Qualquer outro modelo. . . . . 22$000

Para homem, artigos finos, de 10$000, até . . . . . 18$000

Sapato alpercata — Preto e amarello — MODELO "JURACY"

De 17 a 26	4$300
27 a 32	5$500
33 a 40	7$000

O mesmo artigo em verniz MODELO "FELICIDADE"

De 17 a 26	9$000
27 a 32	10$500
33 a 40	12$500

Aviso ao Povo: — Os proprietarios de "A BOTA NACIONAL", já conhecida em todo o Brasil, resolveram mudar a sua acreditada casa da rua 7 de Setembro 233, para a Rua Marechal Floriano Peixoto 52, antiga Rua Larga. Por este motivo esperam a sua visita para verificar os preços que se acham marcados na nossa mercadoria. Todo o bom patriota deve comprar nesta casa — "A BOTA NACIONAL" — Pedidos a J. FREITAS & IRMÃO - Pelo Correio mais 1$500 por par. (4100)

Clubs da Cooperativa Esperança

A casa que maiores vantagens offerece ao publico e a que melhor serve seus freguezes.

GRANDE E VARIADO SORTIMENTO DE JOIAS

Relogios, Capas de borracha, Guarda-chuvas com castão de ouro ou prata, Bengalas, Apparelhos de toilette, Faqueiros, Lampadas electricas para cima de mesa, Mobilias, Filtros "Piel", Roupas brancas para homens, Ternos de casemira sob medida, Calçado, Chapéos panamá, pano, palha communs e muitos outros artigos, tudo em club.

	Resultado da semana finda		Resultado do plano Omega	
16	Segunda-feira	60	Segunda	760 933 010 525 316
17	Terça-feira	78	Terça	078 556 376 043 908
18	Quarta-feira	80	Quarta	180 624 200 614 037
19	Quinta-feira	65	Quinta	265 214 589 406 198
20	Sexta-feira	61	Sexta	661 628 341 421 577
21	Sabbado	91	Sabbado	691 317 485 426 199

Rio de Janeiro, 21 de outubro de 1922.

O fiscal do Governo — AD. NOGUEIRA.

Acceitam-se agentes na capital, dando fiança. — Dá-se optima commissão. — Peçam prospectos a RICARDO AUGUSTO BIATO — RUA DOS ANDRADAS, 79 — TELEPHONE 5039 NORTE.

CALCARINA

FACILITA A DENTIÇÃO — COMBATE A ANEMIA — CURA DIARRHÉA — NÃO IRRITA O ORGANISMO — PREÇO 2$000

(P. 7521)

"SUL - AMERICANA"

(Club de Mercadorias)

AUTORIZADA A FUNCCIONAR EM TODO O BRASIL PELA CARTA-PATENTE N. 58

Resultado dos sorteios durante a semana finda, de accôrdo com a clausula 4ª do prospecto:

Dia	16	Segunda-feira	760	933	010	525	316
Dia	17	Terça-feira	078	556	376	043	908
Dia	18	Quarta-feira	180	624	200	614	037
Dia	19	Quinta-feira	265	214	589	406	198
Dia	20	Sexta-feira	661	628	341	421	577
Dia	21	Sabbado	691	317	485	426	199

Rio de Janeiro, 21 de outubro de 1922 — O fiscal do governo: *Dr. Acterio de Campos.*

Acceitam-se agentes angariadores na Capital e representantes no interior. Commissões vantajosas. — Dirijam-se a

Mello, Soares & Cuerba

176 — Rua Sete de Setembro — 176 — Rio de Janeiro

TELEPHONE: C. 3744 — CARTA-PATENTE N. 58.

Pós contra assaduras

(NOME REGIST.) de A. LACERDA

UTIL NAS ASSADURAS, BROTOEJAS E EM TODAS AS MOLESTIAS DA PELLE

Drogaria Pacheco, Araujo Penna Filhos, Drogaria Cardoso, Nictheroy. (P. 7408)

Piano — Compra-se

Urgente, para particular, bom autor, embora precise algum reparo. — Telephone Villa n. 241. (P. 7235)

Telephone Villa

Cede-se um de mesa. Rua S. José n. 122. (P. 7331)

IDEAL HOTEL

PARA FAMILIAS E CAVALHEIROS

com todo o conforto e asseio e ordem. Preços por pessoa, 5$000 e 6$000 para sua illustre freguezia; á rua Barão de S. Felix 179. Tel. Norte 3658. (P. 6258)

Artistas de Cinema

RETRATOS COLORIDOS

Centro: — 7$000

Pedidos com a importancia á Caixa Postal, 1672. Rio de Janeiro. (3914)

Suicidio das Baratas

(NOME REGIST.) de A. LACERDA

Unico remedio capaz de exterminar todas as baratas de uma só vez. Drogaria Pacheco, Casa Hortulania, Araujo Penna (P. 7408)

Mlle. ALMERINDA

Manicure. Attende a domicilio por 5$000. Telephone Beira Mar 720. (P. 7455)

Para economia do gaz

A OFFICINA FEDERAL SUISSA concerta e põe em estado novo e por pouco dinheiro, os queimadores, as grelhas e as chapas dos fogões a gaz e aquecedores de banho, os mais deteriorados ou quebrados. Attende-se a chamados pelo telephone Central 664. RUA DOS ARCOS N. 64. (P. 7338)

Rollos de arame

Vendem-se arame liso em rolo dos ns. 4 a 12, cabos de aço de 3/8, 1/2, 3/4 e 1 pollegada, a $400, $600, $800 e 1$000 o metro, tudo de occasião. RUA D. MANOEL N. 16. (P. 7463)

Machina Singer

Vende-se uma de costura e bordar, com cinco gavetas, está nova, preço de occasião. Rua Affonso Penna n. 89, casa 1, proximo Haddock Lobo. (P. 7439)

Aluguer de casas

NOVA LEI DO INQUILINATO

e seu formulario, arrendamentos, cartas de fiança, etc. Arrendamentos impressos, com as clausulas essenciaes, podendo ser completados. Preço 2$000. Consultas e questões de especialidade. "A JUDICIAL", RUA BUENOS AIRES 79, 1º andar. Tel. N. 6255. (P. 7457)

Doenças do coração e dos pulmões

ESPECIALISTA

DR. F. ALVARES BARATA — 2 ás 4 hs. Rodrigo Silva, 28. C. 2902. Gratis aos pobres, das 10 ás 12 h. Res. Rezende 164. Tel. C. 6079. (P. 7517)

TRASPASSA-SE

um bom negocio na Avenida, pelo preço de 45 contos. Informações com o sr. Arthur, á rua Buenos Aires 112, sobrado. (P. 7317)

Machinas para trabalhar madeiras

Motores electricos. Serra de fita. Serra circular com mesa inclinavel. Lixadeira. Serra circular com mesa de correr. Rua Treze de Maio n. 7. — Frech & Pasquale. (P. 7440)

RODA DA FORTUNA

VENCEDORA 500

E. R. 165 — P. V. (P 7542)

HORA	719— 5
REAL	684—21
ESPERANÇA	511— 3

O. e COMP. (P. 7540)

A LOTERICA 651

Rio, 21-10-922. Amanhã ás 6 1/2. (P 7528)

GARANTIA	198
FEDERAL	849

E. Rio, 21/10/922. (P. 7589)

GARANTIA 569

P. P. P. — 21-10-922. (P 7519)

FLUMINENSE	294
OPERARIA	459
NOITE	084
CARIDADE	361

Nictheroy, 21/10/1922. V. P. (P. 7573)

GARANTIA	214
AGAVE	609

E. do Rio, 21/10/922. (P. 7593)

A PROTECTORA N. 238

Rio, 21-10-922. (P 7546)

A PREFERIDA

A 970

Hoje, ás 6 horas. (P 7671)

A GARANTIA	648
A POPULAR	581

E. Rio, 21/10/922. (P. 7591)

A' Maravilha

A	095
M	373
R	849

Nova Suburbana 004 683 594

LEALDADE 550 747 628

Nova Mineira 587 729 785

Nova União 145 006 634

(P 7590)

FEDERAL 181

Rio, 21-10-922. (P 7610)

RIO MENSAGEIRO

Junto a este jornal — Entrega volumes a domicilio e recados urgentes e garantidos. Telephone Central 58. (O 29186)

MANICURE

Trabalho perfeito. Vae a domicilio. Chamados pelo telephone B. M. 680. (P 4775)

FAZENDAS

Vendem-se: uma com 40 1/2 alqueires, grandes pastos, gado, etc., em Andrade Costa, Linha Auxiliar, 50 contos; e em Paraty, 2.000 alqueires, madeiras de lei, varzeas á beira mar e planaltos altissimos, enorme caxetal, etc., por 150 contos; outras fazendas, sitios, predios no Rio, etc. Encarregamo-nos da compra ou venda de qualquer propriedade, recebimento de alugueis, etc. Comp. Mercantil Pan-Americana, Avenida Gomes Freire 101, Rio. (P 3837)

CASA MOBILADA COPACABANA

Aluga-se por 6 mezes a familia de tratamento uma esplendida vivenda com todo conforto. Vêr e tratar á rua Barata Ribeiro 624. (P. 6240)

Aguas marinhas, turmalinas

em bruto, compra qualquer quantidade Allemã, rua Carlos de Carvalho n. 49, (MORRO DO SENADO), que sirva para lapidação. Lapidação (O 25389)

CASA MOBILADA

Aluga-se uma casa mobilada para casal de tratamento, sem filhos. Trata-se na mesma, rua das Laranjeiras n. 390, casa 8. (P 3609)

Pensão Florentina

LARANJEIRAS 147

Optimo palacete no centro de grande jardim. Quartos para solteiros e casaes. (P 7036)

ESCRIPTORIO — AVENIDA

No 1º andar do predio á Avenida Rio Branco n. 61, aluga-se um espaçoso salão. Ver e tratar diariamente no mesmo local. (P 5831)

SABÃO

Para o fabrico de sabão offerecemos talco de superior qualidade, amarello, pardo e creme. Peçam amostras e preços a Bube & Wreschner — Caixa postal n. 66, Curityba — Paraná. (P 933)

Machinas de escrever

Concerto — Nickelagem — Limpeza. K. Sass. — Telephone Norte 4574. Rua Theophilo Ottoni 101, sobrado. (P 3973)

10.000$000

Empresta-se pequenas quantias até a importancia acima, mediante bons fiadores. Cartas a Joaquim Oliveira Lemos, rua Theophilo Ottoni n. 102. (P 3959)

Tumores do ventre

Appendicite, affecções do utero e ovario, doenças dos rins e vias urinarias (exame por illuminação e tratamento por electricidade), hydrocele (cura sem operação cortante), hemorrhoides (tratamento indolor), prostatites e todas as molestias cirurgicas. — Dr. Barbosa Vianna — Professor de operações da Faculdade de Medicina. Rua Chile n. 17. Das 3 ás 5. (P. 823)

LOTERIAS

Loteria da Capital Federal

Resumo dos premios da extracção de 21 do corrente:

22.691 (Capital)	100:000$000
5.317	20:000$000
18.485	10:000$000
29.426	5:000$000

PREMIOS DE 2:000$000

27336 29104 12507 7754 2199

PREMIOS DE 1:000$000

21319 27267 26269 6841 15297 6027 26440 26791 15349 23301

PREMIOS DE 500$000

7745 832 22204 [illegible]34 27779 11695 633[illegible] 141 1818[illegible] 551 26168 5607 28733 9473 12116 3433 7785

APPROXIMAÇÕES

22690 e 22692	1:000$000
5.316 e 5.318	500$000
18484 e 18486	400$000
29425 e 29427	300$000

DEZENAS

22691 a 22700	200$000
5.311 a 5.320	100$000
18481 a 18490	60$000
29421 a 29430	50$000

Todos os numeros terminados em 1 têm 20$; exceptuados os terminados em 91 que têm 40$000.

LOTERIA DO ESTADO DE SÃO PAULO

Resumo dos premios da extracção

27.726	40:000$000
23.512	5:000$000
7.178	2:000$000

PREMIOS DE 1:000$000

17205 21590 29653

PREMIOS DE 500$000

8922 13106 14738 19362 24888 32556 37333 38710 41886 44965

APPROXIMAÇÕES

27725 e 27727	500$000
23511 e 23513	300$000
7.177 e 7.179	200$000

DEZENAS

27721 a 27730	100$000
23511 a 23520	60$000
7.171 a 7.180	40$000

CENTENAS

27701 a 27800	20$000
23501 a 23600	20$000
7.101 a 7.200	12$000

MILHAR

27001 a 28000	4$000

Todos os numeros terminados em 6 têm 4$; exceptuados os terminados em 26 que têm 8$000.

Casa Centenario

Agencia de Loterias

Na venda de premios não tem competidor

REMETTEM-SE BILHETES DE TODAS AS LOTERIAS PARA O INTERIOR.

Grande Loteria do Instituto de Protecção á Infancia

EXTRACÇÃO EM 7 DE DEZEMBRO PROXIMO.

Premio Maior

2.000:000$000 !!!

e muitos outros de 500:000$000, 200:000$, 100:000$, 50:000$000, 20:000$000, etc.

Esta importante e sem egual loteria, joga apenas com *30.000* bilhetes.

Inteiro, *300$000*; meios, *150$* e fracções a *6$000*.

Pedidos de bilhetes e mais informações com os commissarios geraes do Instituto:

V. FERNANDES & C.

RUA SACHET, 26

Caixa Postal 230. Endereço telegraphico "VICTOR"

RIO DE JANEIRO. (P. 7392)

Sonho de Ouro e Casa Santa Catharina

Terça-feira, 24

Rio Grande do Sul

100:000$000 - Int. 30$

Terça-feira, 31

2[illegible]0:000$000 - Inteiro 60$000

Sexta-feira, 27

Santa Catharina

30:000$000 - Inteiro 10$000

SEXTA FEIRA, 3 DE NOVEMBRO

30:000$000 - Inteiro 10$000

SABBADO, 28 — FEDERAL

100:000$000 - Inteiro 10$000

Em 9 de Novembro

Cruz Vermelha Brasileira

5.000:000$000

Inteiro 500$000 — Fracção 5$000

Em 6 de Novembro

BONUS DA INDEPENDENCIA

100:000$000 — Custo — 20$000

Habilitae-vos — Rua do Rozario 96

Galeria Cruzeiro 1 — Avenida Rio Branco 158

(7601) OSCAR & COMP.

RAIOS X

DR. JORGE A. FRANCO, Consulta com exame pelos Raios X, 25$000. Tratamento moderno das doenças do estomago, intestinos, figado, pulmões, coração, rins, ossos, etc. — Photographias, 60$000. 15, Largo da Carioca, de 1 ás 6, todos os dias. Tel.: C. 3128 (639)

O maior e mais antigo CLUB DE MERCADORIAS

Assignemos Clubs em Dezenas da Cooperativa Chronometrica

Fundada em 7 de Novembro de 1900

CARTA PATENTE N. 7

PLANOS COM 6 SORTEIOS POR SEMANA E DIREITO A REPETIÇÕES.

Planos mensaes e quinzenaes sem agio.

VARIADISSIMO E GRANDIOSO STOCK DE MERCADORIAS.

VISITEM ESTE GRANDE ESTABELECIMENTO

O mais completo sortimento de apparelhos prateados para lavatorios, e de faqueiros de egual metal.

Clubs de Joias. Ternos de casemira sob medida. Relogios. Carrilhões. Moveis. Calçados. Chapéos. Guarda-chuvas. Roupas brancas. CAPAS DE BORRACHA, apparelhos de louça para chá e café, jantar e lavatorio. Gramophones. MACHINAS DE COSTURA "SINGER". Grande sortimento de relogios para parede, e muitos outros artigos de utilidade.

Precisa-se de agentes no interior e no Rio; dá-se boa commissão.

Resultado das extracções da semana finda, para todos os planos — centenas e dezenas:

De 16 a 21 de Outubro 1922

Dia 16,	2ª-feira...	760 e	60
Dia 17,	3ª-feira...	078 e	78
Dia 18,	4ª-feira...	180 e	80
Dia 19,	5ª-feira...	265 e	65
Dia 20,	6ª-feira...	661 e	61
Dia 21,	Sabbado..	691 e	91

Rio, 21 de Outubro 1922

O Fiscal do Governo: Franklin George Naylor.

Peçam prospectos a

BARBOSA & MELLO

Rua da Assembléa n. 27

Chimico tintureiro

Offerece-se um competente para dirigir tinturaria de grande fabrica, conhecendo todos os processos para a tintura de algodão, lã e seda e tambem provar praticamente seus conhecimentos. Cartas neste jornal para Friend. (P 7279)

TERRENO

Vende-se magnifico lote 11 x 88, á rua Leopoldo, junto ao n. 99, bonde á porta (Andarahy-Leopoldo), terreno secco, alto, plano, rua calçada ha pouco. Preço vantajoso. Trata-se com A. E. Carvalho & Comp. Avenida Rio Branco 9. Tel. Norte 6670. (P 7385)

Armazenagem de mercadorias

TRAPICHE HOLLANDEZ S. A. DE ARMAZENS GERAES

Recebe qualquer mercadoria nos seus armazens, todos situados no Cáes do Porto, com desvios da E. F. Central do Brasil, E. F. Leopoldina e E. F. Rio d'Ouro. Emitte "WARRANTS". Informações: RUA S. BENTO N. 1, SOBRADO. TEL. NORTE 5009. (P 7459)

Banheira esmaltada

Vende-se uma, para corpo inteiro, ainda não foi servida, preço de occasião. Rua Affonso Penna n. 89, casa 1, proximo á Haddock Lobo. (P 7439)

Casa Alto da Bôa Vista

Precisa-se uma até 400$000, no alto ou na subida. Cartas á Carlos, rua 1636 — Rio. (P 6476)

Praça n. 4ª Pretoria Civel

No dia 23 do corrente ás 13 horas, serão vendidos em praça da 4ª Pretoria Civel, os bens penhorados a Dr. Mauricio Leitão da Cunha, que se acham á rua da Assembléa n. 17. (P 7460)

COPACABANA

Aluga-se esplendida morada no centro do aristocratico bairro de Copacabana, com sete quartos, magnifica garage e com todo o conforto moderno. Cartas por favor á caixa do Correio 1635. (P 7451)

CONSULTORIO

Medico procura sala mobilada ou não para consultorio, acceitando, tambem com outro medico. Offertas com preço e informações detalhadas a B. B., no escriptorio desta folha. (P 7438)

PHARMACIA

Precisa-se de um auxiliar para publica, á rua Jardim Botanico 42. (P 7436)

Banha "Beija-Flôr"

Fabricada por Augusto P. Matzenbacher — Porto Alegre — A MAIS PURA E A MAIS CONSISTENTE. Pedidos ao representante A. P. COUTINHO — Rua do Rosario n. 67, sobrado. Telephone Norte 6700. (P 7430)

Pasta perdida

Pede-se á pessoa que encontrou no rapido procedente de Bello Horizonte e que chegou nesta capital, hontem, uma pasta de advogado, contendo documentos que só interessam ao seu proprietario, o grande obsequio de entregal-a na rua da Alfandega n. 45, onde será gratificado. (P 6535)

Dactylographa

Moça habilitada precisa collocar-se. Rua Marquez Sapucahy 95, casa 1. (P 7484)

Praia de Botafogo

SALA DE FRENTE PARA CASAL POR 500$000

No melhor local da praia e em casa de absoluto respeito, aluga-se, para casal, boa sala de frente, com linda vista para o mar. Mobiliario novo e confortavel. Passadio egual ao dos melhores hoteis. Dão-se e pedem-se referencias. Telephone Sul 1216. (P 6533)

ICARAHY

Vende-se um bom terreno 40 x 44, e dois predios novos; ver e tratar na rua do Cruzeiro n. 322, bonde Circular. (P 6530)

CACHORRO

Desappareceu hontem á noite, da rua Ibituruna n. 124, casa 21, uma cachorrinha de muita estimação; pede-se a quem a encontrar o favor de entregal-a á rua e casa acima, ficando-se grato e gratificando-se. (P 7444)

Moça para a Exposição

Moça para empresario theatral offerece-se para ser encerrada em uma sepultura, sem alimento algum, por sete dias, precisando apenas de agua e ar para não morrer, pedindo porém uma importancia de 20:000$000, sacrificio da sua vida. Cartas neste jornal para H. V. (P 6488)

PIANO

Vende-se um allemão, quasi novo, peça de primeira ordem, com sete oitavas e tla e tres pedaes. Rua Maxwell 50 (bonde Aldeia Campista). (P 6490)

FAZENDAS

Vendem-se duas grandes fazendas nas proximidades da estação de Uberaba, linha Mogyana, Triangulo Mineiro, dois mil alqueires de terras roxa com boas pastagens, muitos pastos fechados, casas, rancho, paiol, clima agradavel, muitas aguadas. Preço 60$ por alqueire. Para ver e tratar com João Sabino de Freitas, em Uberaba — Minas. (P 1410)

COSTUREIRA

Precisa-se de costureiras na CASA COLOMBO. Avenida Rio Branco n. 3º andar. (P 1009)

AJ — Agencia Juridica Internacional

Director: DR. RAYMUNDO MOREIRA, advogado. Rua da Alfandega, 90, sob.

Casamentos

Processo civil e religioso com ou sem urgencia.

Divorcios

amigaveis e judiciaes, especialmente de estrangeiros residentes no Brasil.

Naturalizações

e casamentos de estrangeiros — Processo rapido e perfeito.

Advocacia em geral

Inventarios, justificações, escripturas ante-nupciaes, testamentos, passaportes, etc. Rua da Alfandega, 90, sob. Correspondente em Portugal: Dr. Eduardo Teixeira, rua de Sta. Catharina n. 452, Porto. (P. 7186)

CASA

Aluga-se um sobrado com contrato de cinco annos, completamente reformado, na rua Miguel de Frias n. 24. Trata-se na rua Evaristo da Veiga 24. (P 7457)

ESPLENDIDA VIVENDA

na Praia das Flexas n. 161, Nictheroy. Aluga-se só por contrato, a pavimento inferior a tres annos, a excellentes casas situadas nesse local, das melhores acommodações para familias de tratamento. Prefere-se familia estrangeira. Aluguel de 500$000 mensaes. (P 7281)

As graves enfermidades das mulheres

Falta de menstruação — Dôres uterinas — Menstruação abundante — Menstruação dolorosa — Flôres brancas — Dôres de cabeça — Curam-se radicalmente com UTEROGENOL. (3808)

JOIAS

Ouro, prata e platina, compram-se e pagam-se melhor que em qualquer outra casa. Casa Oliveira, rua dos Andradas n. 54, Teleph. N. 4.772. Caixa Postal 1308. (7470)

Defumador Zamir

Formula indiana do sacerdote Zamir, produzindo effeitos rapidos e maravilhosos em todos os males da vida. Vende-se em toda a parte. (P. 6284)

V. EX. É INFELIZ?

Escreva ao Prof. ZIZUPH, caixa 1, Nictheroy, Estado do Rio, e pela volta do correio receberia gratuitamente a maneira pratica e rapida de obter RIQUEZA, AMOR E SAUDE. E' o primeiro e unico na America do Sul. (P 6284)

Hemorrhoidas

Cura radical sem dôr, sem operação, *Dr. Raul Pitanga Santos;* rua do Passeio 56, sob., de 1 ás 4. (P. 1119)

Exposição Internacional

Traspassa-se uma loja com installação, no recinto da Exposição; serve para negocio ou expositor. Preço muito razoavel. Tratar com o sr. Manoel á rua do Rosario n. 134, sobrado, de 1 ás 3 horas. (4364)

Hypothecas

Empresta-se sobre predios a 10 %. Trata-se com Eduardo F. Ramos. Rua S. Pedro, 45. (P. 6555)

Exposição Internacional

V. ex. já tomou chá ou chocolate no "Moinho Hollandez"? E' o melhor do Rio. Recommendamos uma visita. (P 6093)

A antecedencia com que estamos annunciando,

PARISETTE

está na razão directa do seu valor — Esperem e verão.

ODEON

PROGRAMMA SERRADOR

HOJE — Pela derradeira vez poderão ver essa artista querida — NORMA TALMADGE no film admiravel da FIRST CIRCUIT

Dever de Gratidão — Uma maravilha em 6 actos

MUTT e JEFF em O CAIXA e o ultimo numero de GAUMONT-ACTUALIDADES, da Revista ODEON

Amanhã — Amanhã

Uma hora de **Arte** e de **Espanto**!

Apresentação desse film extraordiuario

A Queda de Babylonia

extrahido da celebre obra de GRIFFITH — **Intolerancia**

Narração das orgias de Babylonia — Os celebres festins de Balthazar — Uma vizão dos exercitos de Cyro, rei dos Persas — O cerco de Babylonia e a sua tomada, em meio da maior orgia tavida no mundo!

Interpretação de **Constance Talmadge** — **Scena Owen** — **Elmo Lincoln** — e outros artistas de fama

30 JACKIES COOGAN

Film de A Botelho, sobre o que foi o originalissimo **Concurso ODEON**, para premiar os pequenos imitadores do genial **Jackie Coogan** quando na apresentação do seu ultimo trabalho o Garotinho — O salão de espera os Membros do Jury, Os assistentes os 30 petizes concurrentes e premiados com **Medalhas de Ouro** e premios em dinheiro, a solemne entrega destes premios, e outros detalhes interessantes

CINEMA IRIS

Companhia Brasil Cinematographica — Rua da Carioca ns. 49 e 51

Até hontem cerca de 15.000 pessoas vieram ao IRIS ver este programma — Apezar do seu enorme exito, damol-o hoje pela ULTIMA VEZ

O Trovão — A estupenda super-producção da FOX FILM — com o trabalho de MARY CARR — em 7 partes.

O GAROTINHO — O ultimo e mais interessante trabalho do genial petiz — JACKIE COOGAN — 5 partes.

A SOMNAMBULA — O melhor trabalho de HAROLD LLOYD — 2 partes

Amanhã — Amanhã

Em um programma novo tereis mais 2 GRANDES FILMS e 2 GRANDES ARTISTAS

William Farnum e Constance Talmadge

WILLIAN FARNUM

nos dará um dos seus mais empolgantes trabalhos

A Taça da Amargura

5 actos da FOX FILMS — Um romance em que o enredo é empolgante, e o trabalho do grande artista é simplesmente soberbo

Constance Talmadge

a mais mimosa artista da comedia, em

O Nome da Dama

trabalho explendido da FIRST CIRCUIT, em que apparece ambem o bello artista

Harrison Ford

MUTT E JEFF — em "O CAIXA" — Novidades mundiaes apresentadas pela revista ODEON, no ultimo numero de GAUMONT ACTUALIDADES.

MUSICA! — além dos programmas, o IRIS offerece ao seu publico a *melhor orchestra de cinema do Rio* — com 12 professores, ensaiada pelo maestro GERMINI, do Odeon. Venham apreciál-a.

QUINTA FEIRA — a admiravel *NORMA TALMADGE* em "DEVER DE GRATIDÃO" (ou O QUE A MULHER DÁ) — a interessante *SHIRLEY MASON* no film inedito da Fox — DESILLUSÃO — e o impagavel *HAROLD LLOYD* na estupenda comedia "Agora ou Nunca".

A SEGUIR — o estupendo trabalho de *Douglas Fairbanks* em OS TRES MOSQUETEIROS.

CINEMA CENTRAL

Breve, Morphina, grandiosa producção allemã Exclusividade Pinfildi

5ª Feira, **Punhal traiçoeiro**, Grande successo

Empresa Pinfildi — Avenida Rio Branco 168 — Tel. 4218 Central

HOJE Ultimo dia, enchentes consecutivas HOJE

Matinée chic ás 4.30 com 3 artistas no palco
Soirée chic ás 8 e 10 horas com artistas no palco

O mais sensacional film até hoje exhibido

Os quatro Diabos

Um drama possante de emoções fortes. 6 actos empolgantes

Programma Natalini, Rua Chile 7

Extra, a hilariante parodia aos 3 Mosqueteiros

DANDY VAE AGIR

2 actos de comicidade irresistivel

Amanhã

W. W. Hodkinson apresenta o querido e extraordinario artista

J. Warren Kerrigan

na sua recente e sumptuosa creação

Desvanecedor de sonhos

Um film excellente, de funda emoção. Mise en-scene luxuosa. Um drama social moderno

No mesmo programma TOM SANTSCHI no bellissimo drama **O Pesadello** Um drama pujante e arrebatador

A's 4,30 horas da tarde, grandiosa matinée chic em que tomam parte os artistas **De Chocolat** o *querido comico repentista*; **Fidelito**, o *artista mignon (despedida)* e a dupla **Carmen-Noronha**, *duettistas portuguezes (despedida)*

A's 8 horas e 10 1/2 Grandiosas sessões com 3 artistas no palco

No palco, **De Chocolat**

CINEMA AVENIDA

HOJE

Ultimas apresentações do espirituosissimo film-Paramount

Um dia glorioso

Só na matinée

COSINHEIRA CLEOPATRA

uma verdadeira fabrica de gargalhadas com o incomparavel

CHICO BOIA

- Amanhã - - -

O film-Paramount de ingenuo e commovedor enredo

INNOCENCIA

com os queridos artistas

ANNA FORREST e DAVID POWELL

O drama emocionante duma filha a quem o proprio pae arrasta, innocente, ao banco dos réos

CHICO BOIA

na comedia

Cosinheira Cleopatra

PATHE'

MARY CARR FOX FILM

Amanhã WILLIAM FARNUM

HOJE

Sete actos de intensidade emotiva, sport, romance e lutas

O Trovão

Protagonista: a tão apreciada interprete de «Honrarás tua Mãe»

MARY CARR

O Trovão

Alliança dos maiores sentimentos humanos, lutando para se sobrepôr pela força pela astucia ou pelo prestigio.

Extra só na matinée: A sunshine Fox em 2 actos: CUIDADO, SIM!

Amanhã, o famoso e sempre festejado **William Farnum** será o interprete maximo da grande obra

TAÇA DA AMARGURA

V actos FOX FILM (copia nova) — O calvario de um marido que se julga ultrajado, mas que é victima da infamia de um falso amigo, o qual lhe cobiça a esposa adorada. **WILLIAM FARNUM** enganado pela semelhança extraordinaria de duas mulheres.

O apparente ultrage, o abandono do lar, as lagrimas da abandonada, a dignidade de quem sabe respeitar e amar, o castigo do refalsado amigo, são quadros de profundas sensações, superiormente desempenhados pelo famoso **WILLIAM FARNUM**.

Como complemento o importante e detalhado numero duplo das **ACTUALIDADES FOX N. 31 e 32**

Contendo as mais sensacionaes noticias, destacando-se: A tocante procissão annual em Reims, em honra a Sta. Jeanne d'Arc — A parada sensacional da Policia de New York — As festas e recepções em Bruxellas, aos soberanos inglezes — Corrida de sensação do Grande Premio de New York — A grande festa sportiva de automoveis nos Estados Unidos — Um circo ao ar livre dedicado exclusivamente ás creanças aleijadas de Seatle, etc.

(7594)

Rialto

HOJE

Horario — 1 h. 30 — 3 h. 30 — 5 h. 30 — 7 h. 30 e 9 h. 30.

Não é film em séries

O mais absoluto exito da cinematographia de todos os tempos! Um desafio á producção passada, presente e futura! Ninguem pode deixar de ver o film monumento, com o novo D'Artagnan, maior que o primeiro!

DOUGLAS FAIRBANKS -EM-

HOJE! **Os Tres Mosqueteiros** HOJE!

PARISIENSE

HOJE Matinée Infantil

Na proxima semana: Alice Brady NO PAIZ DO SONHO

Breve: Uma obra genial: **OTHELLO**

O hilariante film comico de **HARRY SWEET**

Fóra do seu Posto

ULTIMO DIA!

BEBE' DANIELS

Fazendo «Fita»..

Graça — Elegancia Chic.

Amanhã:

5 actos de gargalhada: **TOM MOORE** vos fará rir a valer em **Alto, ladrão!**

E mais: Novidades Internacionaes com o casamento do rei da Servia e da princeza da Rumania.

CINE PALAIS

Amanhã AL ST JOHN, o ROCEIRO — Sunshine Comedy —

Amanhã AL ST JOHN, o ROCEIRO — Sunshine Comedy —

HOJE — Programma Americano

Supervisão de Thomas H. Ince, distribuida pela Associated Producers

A Taça da Vida

desempenhada pelos artistas

Hobart Bosworth
Madge Bellamy
Tully Marshal
Niles Welch

Extra-Programma — Sunshine Comedy **GAZ APENAS!**

O REI DE CAMARGUE

Pode um homem resistir aos encantos de uma mulher que se apresenta aos seus olhos no esplendor da sua nudez?

Mlle. Claude Mérelle

fará a experiencia no film

O rei de Camargue

A Arte só tem Virtudes — O REI DE CAMARGUE pode ser visto por homens e mulheres de todas as crenças e de todas as idades.

Amanhã só no **Cine Palais**